ASSOCIAZIONE INTERCOMUNALE AREA BAZZANESE
Comuni di Bazzano, Castello di Serravalle, Crespellano, Monte San Pietro, Monteveglio, Savigno, Zola Predosa
Provincia di Bologna

PSC

PIANO STRUTTURALE DEI COMUNI DELL'AREA BAZZANESE

QUADRO CONOSCITIVO
ALLEGATO C- SISTEMA INSEDIATIVO

ZP.C1.08b
SISTEMA INSEDIATIVO STORICO
Scala: 1:5000

ASSOCIAZIONE INTERCOMUNALE AREA BAZZANESE
Presidente: ALFREDO PARINI

	Sindaci	Assessori
Bazzano	Elia RIGILLO	Morena PEDRETTI
Castello di Serravalle	Milena ZANNA	Cesare GONNAMICI
Crespellano	Alfredo PARINI	Alfredo PARINI
Monte San Pietro	Stefano RUZZLI	Pierluigi COZZA
Monteveglio	Daniela RUSCIGNO	Daniela RUSCIGNO
Savigno	Augusto CAJANI RUPA	Sandro TESTONI
Zola Predosa	Stefano FIORINI	Stefano FIORINI

Responsabile del progetto
Roberto FARINA (OIKOS Ricerche srl)

Ufficio di Piano
Maurizio Maria SANI (Coordinamento)

GRUPPO DI LAVORO

Responsabile del progetto
Roberto FARINA (OIKOS Ricerche srl)

Ufficio di Piano
Maurizio Maria SANI (Coordinamento)
Cinzia Bonfatto
Gianluca Gentilini
Elisa Nicotti

Associazione Temporanea di Ingegni

OIKOS Ricerche s.r.l.:
Alessandra Carini, Francesco Marunda, Elena Lolli, Rebecca Pavarini, Diego Rotili, Valeria Tatano, Alessandro Zanetta
Benassi (elaborazioni cartografiche), Concetta Venezia (editing)

Studio Tecnico Progettisti Associati:
Piergiorgio Rocchi, Roberto Matulli, Silvia Rossi (sist.)

Studio Samuel Sangiorgi Aspetti geologici
Samuel Sangiorgi (coord.), Veronica Ferrari (elaborazioni dati e cartografie), Luca Martelli (elaborazioni dati), Marco Strazzari (rilievi)

SISPLAN s.r.l.: Mobilità e traffico
Luigi Stagni, Stefano Fabbri (elaborazioni modelli)

AGRESEA S.R.L. Aspetti socio-economici
Michele Moisemi, Elena Molignoni

Consulenza dell'ATI

Rete Ecologiche
CIRSPE Centro Studi Ecologiche e Naturalistiche
CREN Soc. Coop. A.R.L.

Christian Morolli, Giovanni Pasini, Riccardo Santolini (consulenze); collaborazioni: Michele Pegorer, Roberta Tinarelli, Marcello Corazza Elisa Morri, Sara Maio

Scienze agrarie e forestali:
Alessandra Furlani

Sistemi Informativi Territoriali:
Gian Paolo Pieri

Processi partecipativi:
FOCUS LAB s.r.l
Walter Sancessiani

Aspetti connessi alla fiscalità locale delle P.A.
GETEC s.a.s.
Bruno Bolognesi, Maurizio Bergami

Elaborato a cura di OIKOS Ricerche srl — **LUGLIO 2011**

Legenda

- Confine ambito territoriale del PSC (Associazione intercomunale Area Bazzanese)
- Confini comunali

Insediamenti storici

- Centri storici (perimetro dei PRG vigenti)
- Centri storici di antica formazione, riconoscibili nel Catasto Gregoriano (Rilievo 1817)
- Nuclei storici riconoscibili nel Catasto Gregoriano
- Sistemi di insediamenti storici riconoscibili nel Catasto Gregoriano
- Tessuti insediativi, di più recente formazione, esistenti all'epoca del Catasto d'Impianto (1916)
- Edifici storici individuati dal PRG dei Comuni
- Impianti edilizi presenti nel Catasto Gregoriano
- Impianti edilizi presenti nell'aggiornamento del Catasto Gregoriano (1889 -1893)
- Impianti edilizi presenti nel Catasto d'Impianto nei centri, nuclei e tessuti storici (1916)
- Complessi e manufatti storici segnalati dalle fonti bibliografiche Rif. .....

Nome — Toponomastica presente al catasto gregoriano

Tipologie specialistiche

- Borghi storici
- Castelli e insediamenti difensivi
- Ville, palazzi ed edifici residenziali di pregio
- Pievi ed edifici religiosi
- Oratori
- Case, torri
- Abitazioni rurali
- Insediamenti protoindustriali
- Manufatti civili
- Siti archeologici

- Polveriera

Viabilità storica

- Centuriazione ed altri percorsi viari antichi (epoca romana)
- Percorsi (di origine medievale) principali, di attraversamento appenninico
- Tracciati viari principali già presenti al Catasto Gregoriano
- Tracciati viari secondari già presenti al Catasto Gregoriano
- Tracciati viari presenti nel Catasto Gregoriano e non più esistenti
- Tracciati viari principali presenti al 1889 (IGM)
- Tracciati viari secondari presenti al 1889 (IGM)
- Tracciati viari principali presenti al 1933 (IGM)
- Tracciati viari secondari presenti al 1933 (IGM)
- Ferrovia Casalecchio Vignola

Elementi morfologici

- Tratti fluviali presenti al Catasto Gregoriano e persistenti
- Tratti fluviali presenti al Catasto Gregoriano e non più esistenti
- Scarpate
- Conoidi
- Terrazzi antichi
- Depositi alluvionali di fondovalle-pianura-collina
- Boschi che permangono rispetto al rilievo IGM (1933)
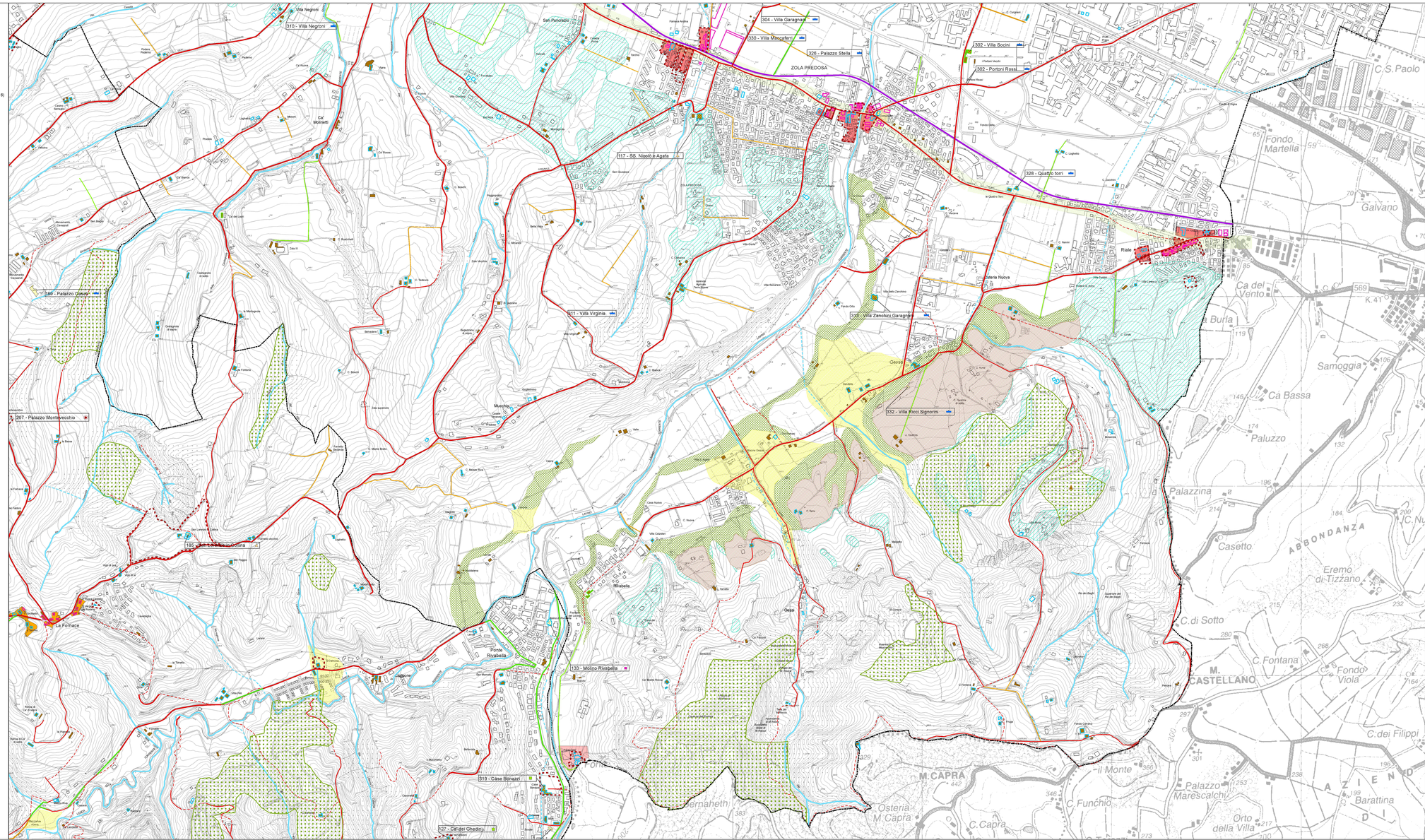
Tipologie:
- Castagni
- Ceduo
- Cipressi
- Faggi
- Querce
- Pini