ASSOCIAZIONE INTERCOMUNALE AREA BAZZANESE
Comuni di Bazzano, Castello di Serravalle, Crespellano, Monte San Pietro, Monteveglio, Savigno, Zola Predosa
Provincia di Bologna

PSC

PIANO STRUTTURALE DEI COMUNI DELL'AREA BAZZANESE

AB.PSC.2c

SCALA 1:10.000

AMBITI E TRASFORMAZIONI TERRITORIALI

Adozione: Del. C.C. n. ..... del ..... Approvazione: Del.C.C. n. .....del .....

ASSOCIAZIONE INTERCOMUNALE AREA BAZZANESE
Presidente del Comitato di Pianificazione Associata: ALFREDO PARINI

	Sindaci	Assessori
Bazzano	Elio RIGALLO	Moreno PEDRETTI
Castello di Serravalle	Milena ZARNA	Cesare GIOVANARDI
Crespellano	Alfredo PARINI	Alfredo PARINI
Monte San Pietro	Stefano RIZZOLI	Pierluigi COSTA
Monteveglio	Daniele RUSCIGNO	Daniele RUSCIGNO
Savigno	Augusto CASINI ROPA	Augusto CASINI ROPA
Zola Predosa	Stefano FORNI	Stefano FORNI

Responsabile di progetto
Roberto FARINA (OIKOS Ricerche srl)

Ufficio di Piano
Marco LENZI (Coordinamento)

GRUPPO DI LAVORO

Responsabile di progetto
Roberto FARINA (OIKOS Ricerche srl)

Ufficio di Piano
Marco LENZI (Coordinamento)
Gianluca Gentilini
Elisa Nosetti

Associazione Temporanea di Imprese

OIKOS Ricerche s.r.l.:
Alessandra Carini, Francesco Marunza, Elena Lolli, Rebecca Pavarini, Monica Reggizi, Diego Pellattiero
Antonio Corticello, Roberta Benassi (elaborazioni cartografiche, SIT), Concetta Venezia (editing)

Studio Tecnico Progettisti Associati:
Piergiorgio Rocchi, Roberto Matulli

Studio Samuel Sangiorgi: Aspetti geologici
Samuel Sangiorgi (coord.), Venusia Ferrari (elaborazioni dati e cartografie), Luca Ferrari (elaborazioni dati), Marco Strazzari (rilievam.)

SISPLAN s.r.l.: Mobilità e traffico
Luigi Biagini, Stefano Fabbri (elaborazioni modelli)

NOMISMA S.P.A.: Aspetti socio-economici
Michele Molesin, Mario Pilucchi,
Elena Molignoni, Luca Dondi

Consulenze dell'ATI

Reti Ecologiche:
Centro Ricerche Ecologiche e Naturalistiche CREN Soc. Coop. A R.L.

Christian Morolli, Giovanni Pasini, Riccardo Santolini (consulenti); collaboratori: Michele Pegorer, Roberto Tinarelli, Marcello Corazza Elisa Morri, Sara Masi

Scienze agrarie e forestali:
Alessandra Furlani

Sistemi Informativi Territoriali:
Gian Paolo Peri

Aspetti connessi alla fiscalità locale delle P.A.
GETEC s.a.s.
Bruno Bolognesi, Maurizio Bergami

MARZO 2013
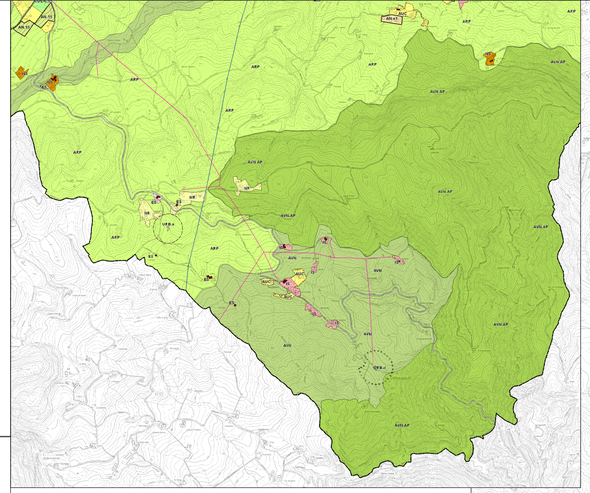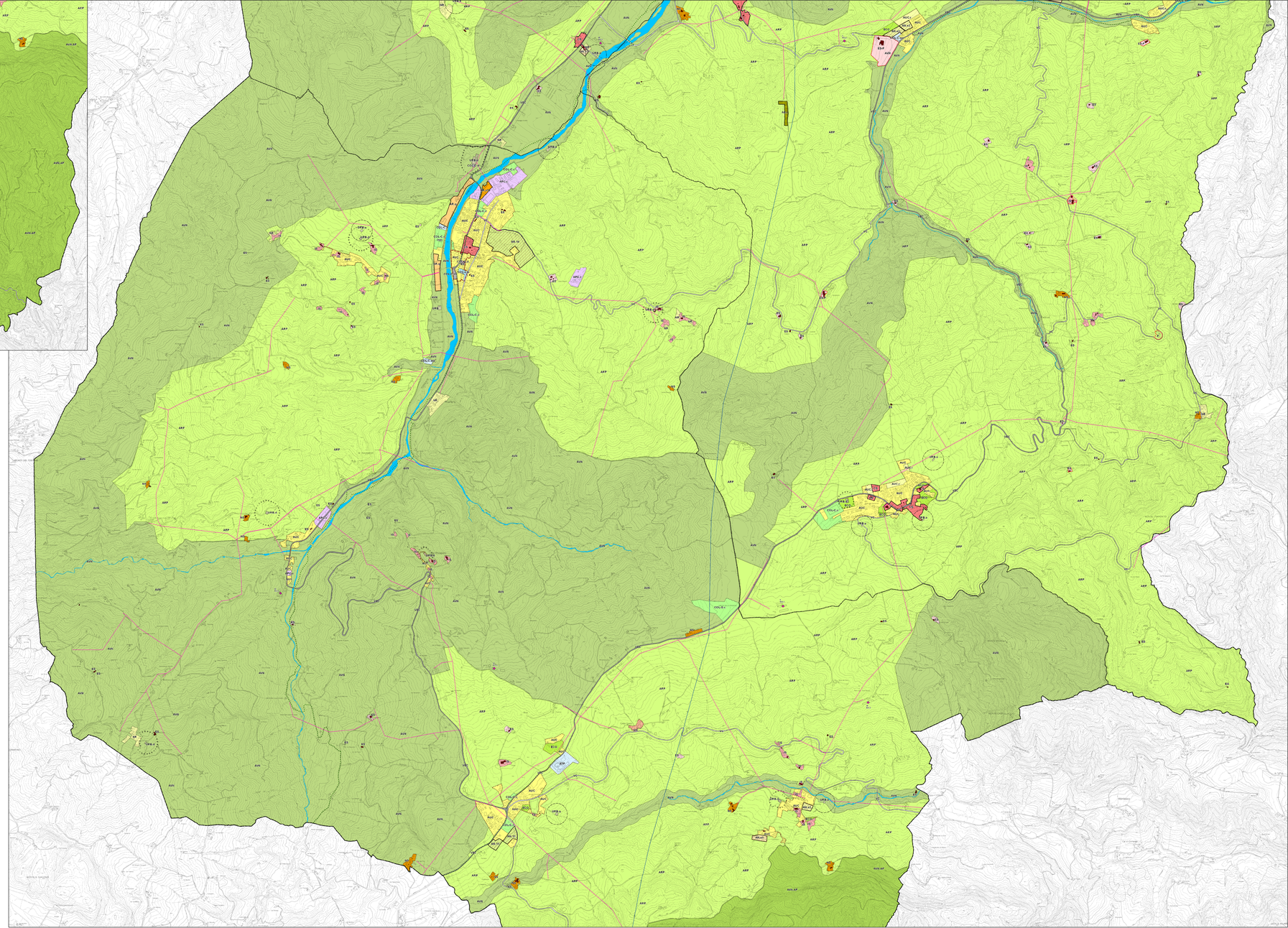
Scala del disegno
0 500 1.000 2.000 Metri