

Agenzia delle Entrate
CATASTO FABBRICATI
Ufficio provinciale di
Bologna

Dichiarazione protocollo n. BO0092834 del 24/04/2015
Planimetria di u.i.u. in Comune di **Valsamoggia - Crespelliano**
Via Alcide De Gasperi civ. **58**

Compilata da:
Migliori Cristiano
Iscritto all'albo:
Geometri
Prov. **Bologna** N. **03179**

Identificativi Catastali:
Sezione: **40**
Foglio: **815**
Particella: **815**
Subalterno: **1**

Scheda n. 18
Scala 1: 200

PIANO TERRA

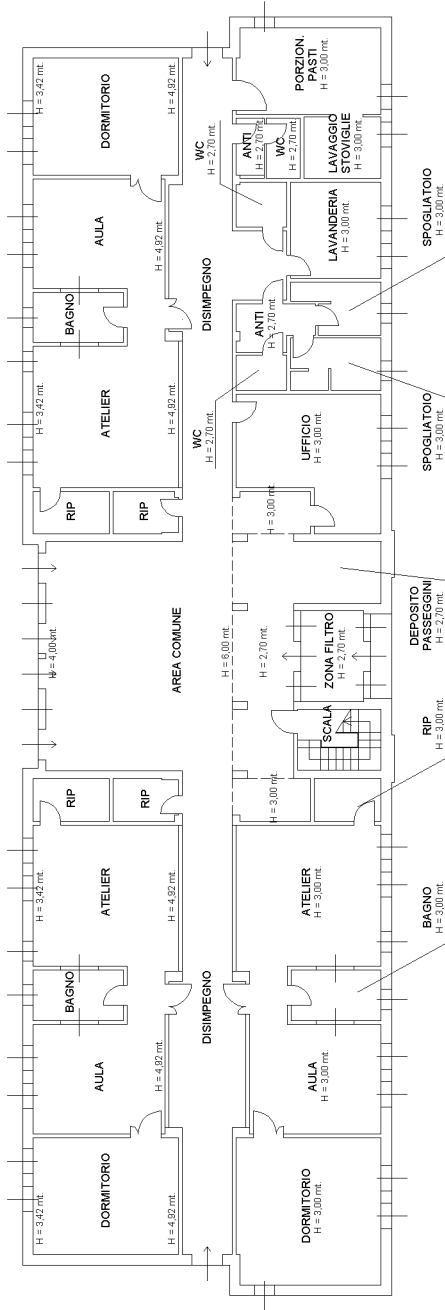

PIANO PRIMO

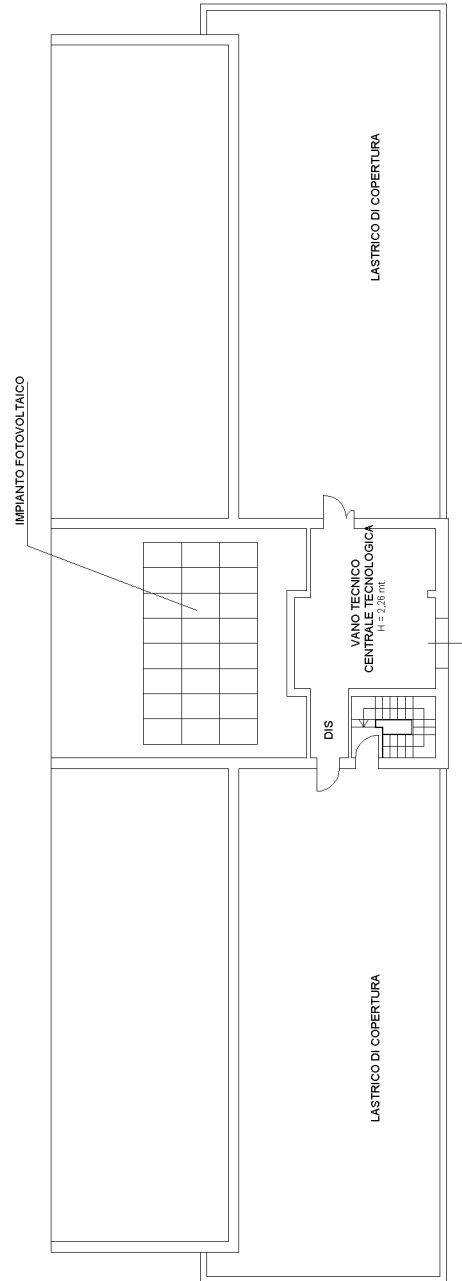

Ultima planimetria in atti

**Agenzia delle Entrate
CATASTO FABBRICATI
Ufficio Provinciale di
Bologna**

Dichiarazione protocollo n. BO0092834 del 24/04/2015

Planimetria di u.i.u. in Comune di **Valsamoggia - Crespellano**

Via Alcide De Gasperi

civ. 58

Identificativi Catastali:

Sezione:

Foglio: **40**

Particella: **815**

Subalterno: **1**

Compilata da:

Migliori Cristiano

Iscritto all'albo:

Geometri

Prov. **Bologna**

N. 03179

Scheda n. **2**

Scala **1:500**

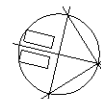

NORD

PIANO TERRA

FABBRICATO

CORTE ESCLUSIVA

Catasto dei Fabbricati - Situazione al 26/07/2018 - Comune di VALSAMOGGIA/A (M320) - < Foglio: 40 - Particella: 815 - Subalterno: 1 >
VIA ALCIDE DE GASPERI n. 58 piano: T-1;

Ultima planimetria in atti