

UNIONE DEI COMUNI VALLI DEL RENO, LAVINO E SAMOGGIA

Comuni di:

Casalecchio di Reno, Monte San Pietro, Sasso Marconi, Valsamoggia, Zola Predosa

ORGANIGRAMMA DESCRITTIVO ATTIVITA' ANNO 2016

Avv. D. Rumpianesi
8 Marzo 2016

– **SEGRETERIA/DIREZIONE** –

Unione dei Comuni Valli del Reno, Lavino e Samoggia

c/o Comune di Casalecchio di Reno

Via dei Mille n.9

40033 Casalecchio di Reno (Bo)

tel: 051 598111 fax: 051 598200 n.verde 800011837

mail: info@unionerenolavinosamoggia.bo.it – **pec:** unione.renolavinosamoggia@cert.cittametropolitana.bo.it

DATI STATISTICI DELL'UNIONE DEI COMUNI

POPOLAZIONE RESIDENTE, NUMERO DI FAMIGLIE, SUPERFICIE, DENSITA' DI POPOLAZIONE AL 31/12/2013

	POPOLAZIONE RESIDENTE AL 31/12/2013	NUMERO FAMIGLIE	SUPERFICIE (Kmq)	SUPERFICIE MONTANA (kmaq)	DENSITA' DI POPOLAZIONE (abitanti/kmq) 2013
Valsamoggia	30.152	13.091	178,09	118,47	169,31
- Bazzano	6.963	2.988	13,97	0	498,43
- Castello di Serravalle	4.962	2.156	39,22	33,07	126,52
- Crespellano	10.162	4.363	37,50	0	270,99
- Monteveglio	5.338	2.283	32,57	30,57	163,89
- Savigno	2.727	1.301	54,83	54,83	49,74
Casalecchio di Reno	36.295	17.514	17,33	0	2.094,35
Monte San Pietro	10.928	4.725	74,69	74,65	146,31
Sasso Marconi	14.643	6.608	96,45	96,45	151,82
Zola Predosa	18.593	8.422	37,75	0	492,5
Totale	110.611	50.360	404,31	289,57	273,6

POPOLAZIONE LEGALE AI CENSIMENTI 1951/2011

	1951	1961	1971	1981	1991	2001	2011	Var % 2011/2001	Var % 2011/1991
Valsamoggia	24.231	19.570	17.687	19.491	21.337	24.904	29.427	18,2%	37,9%
- Bazzano	5.060	4.462	4.732	5.299	5.309	6.103	6.723	10,2%	26,6%
- Castello di Serravalle	4.465	3.246	2.264	2.423	2.773	3.977	4.866	22,4%	75,5%
- Crespellano	6.258	5.723	6.267	7.028	7.149	7.787	9.829	26,2%	37,5%
- Monteveglio	4.227	3.045	2.193	2.700	3.868	4.481	5.282	17,9%	36,6%
- Savigno	4.221	3.094	2.231	2.041	2.238	2.556	2.727	6,7%	21,8%
Casalecchio di Reno	10.093	19.404	36.674	35.915	34.503	33.029	35.173	6,5%	1,9%
Monte San Pietro	6.510	4.465	3.575	5.016	7.568	10.280	10.820	5,3%	43,0%
Sasso Marconi	10.180	8.797	10.281	12.788	13.295	13.793	14.545	5,5%	9,4%
Zola Predosa	7.849	7.311	12.262	14.988	15.665	15.965	18.193	14,0%	16,1%
Totale	58.863	59.547	80.479	88.198	92.368	97.971	108.158	10,4%	17,1%

Settori di lavoro dell'UNIONE di COMUNI:

Funzioni montane:

(solo per i Comuni montani di MONTE SAN PIETRO, SASSO MARCONI e VALSAMOGGIA (Castello di Serravalle, Monteveglio Savigno))

- **Vincolo idrogeologico,**
- **Forestazione,**
- **Difesa suolo,**
- **Programmazione fondi montagna,**
- **Sviluppo aree montane**
- **Gestione raccolta Funghi,**
- **Progettazione**

Funzioni in Unione di servizi comunali associati :

- **Servizio Personale Associato**
- **Servizio Associato Informatica (SIA)**
- **Protezione Civile Associata**
- **Servizio Sociale associato e Coordinamento pedagogico**
- **Servizio Associato Gare**
- **Pianificazione urbanistica sovracomunale (Monte San Pietro, Zola Predosa, Valsamoggia)**

UNIONE VALLI DEL RENO, LAVINO E SAMOGGIA
MODELLO DI GOVERNANCE DEI SERVIZI (servizi previsti in Unione dal 1/1/2016)

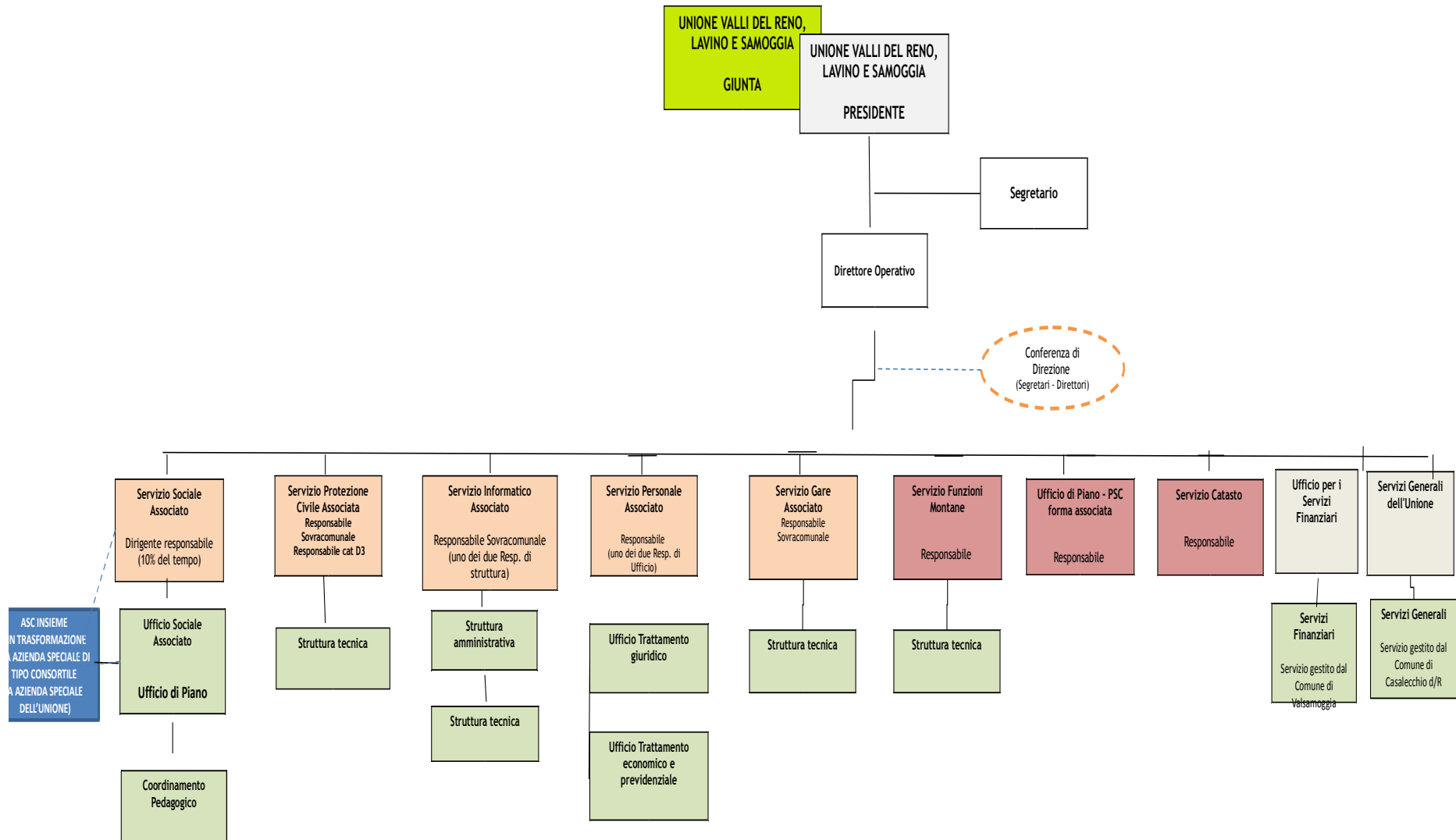

RIORDINO ISTITUZIONALE

Riordino Istituzionale	<p>L'Unione Valli del Reno, Lavino e Samoggia deriva dall'allargamento istituzionale dell'Unione Valle del Samoggia ai sensi della L.R. 21/2012. L'Ente è il medesimo, non vi è successione giuridica. L'Unione mantiene le prerogative funzionali della soppressa Comunità Montana.</p> <p>Inoltre in forza della L.R. 1/2013 a decorrere dal 1 Gennaio 2014 è istituito il Comune di VALSAMOGGIA, che deriva dalla fusione degli ex Comuni di Bazzano, Crespellano, Castello di Serravalle, Monteveglio, Savigno.</p>
UNIONE OGGI	UNIONE DI COMUNI VALLI DEL RENO, LAVINO E SAMOGGIA
UNIONE OGGI	<p>Dalla tornata elettorale del maggio 2014 è operativo il nuovo Statuto dell'Unione da cui discende:</p> <ul style="list-style-type: none">• Il Cambio di denominazione : Unione dei Comuni Valli del Reno, Lavino e Samoggia• I Comuni componenti sono:• Casalecchio di Reno• Monte San Pietro• Sasso Marconi• Valsamoggia• Zola Predosa• Sono insediati gli Organi Istituzionali.

ORGANI POLITICI

PRESIDENTE E GIUNTA DELL'UNIONE

Presidente

Massimo Bosso - (Sindaco Comune di Casalecchio di Reno)

Giunta:

Massimo Bosso - Sindaco Comune di Casalecchio di Reno (Presidente)
Stefano Rizzoli - Sindaco Comune di Monte San Pietro (Delega ai sevizi socio-sanitari e alle funzioni montane)
Stefano Mazzetti - Sindaco Comune di Sasso Marconi (Delega al Personale)
Daniele Ruscigno - Sindaco Comune di Valsamoggia (Delega ai sistemi informatici)
Stefano Fiorini - Sindaco Comune di Zola Predosa (Delega al servizio di protezione civile)

ORGANI POLITICI

CARICHE POLITICHE

CAPIGRUPPO CONSILIARE

“Centro Sinistra per l'Unione” Tamara Battistini

“Movimento Cinque Stelle” Paolo Rainone

“Gruppo Misto” Pietro Fortuzzi

COMMISSIONI Consiliari

- Cons. Tiziana Tiengo (gruppo misto) Presidente
- Cons. Matteo Ruggeri (Gruppo Centro Sinistra per l'Unione) Vicepresidente
- Cons. Alessandro Corbari (Gruppo Movimento Cinque Stelle)
- Cons. Patrizia De Maria (Gruppo Centro Sinistra per l'Unione)
- Cons. Tamara Battistini (Gruppo Centro Sinistra per l'Unione)

ORGANI POLITICI

CONSIGLIO DELL'UNIONE

Consiglio

Massimo Bosso	- Comune di Casalecchio di Reno	(Gruppo di Maggioranza)
Libero Barbani	- Comune di Casalecchio di Reno	(Gruppo di Maggioranza)
Giulio Fini	- Comune di Casalecchio di Reno	(Gruppo di Maggioranza)
Isabella Guidotti	- Comune di Casalecchio di Reno	(Gruppo di Maggioranza)
Matteo Ruggeri	- Comune di Casalecchio di Reno	(Gruppo di Maggioranza)
Ancarani Ester	- Comune di Casalecchio di Reno	(Gruppo di Maggioranza)
Paolo Rainone	- Comune di Casalecchio di Reno	(Gruppo di Minoranza) <u>VICEPRESIDENTE DEL CONSIGLIO</u>
Mirko Pedica	- Comune di Casalecchio di Reno	(Gruppo di Minoranza)
Stefano Rizzoli	- Comune di Monte San Pietro	(Gruppo di Maggioranza)
Tamara Battistini	- Comune di Monte San Pietro	(Gruppo di Maggioranza)
Alessandro Corbari	- Comune di Monte San Pietro	(Gruppo di Minoranza)
Stefano Mazzetti	- Comune di Sasso Marconi	(Gruppo di Maggioranza)
Davide Nuvoli	- Comune di Sasso Marconi	(Gruppo di Maggioranza)
Gianluca Ducci	- Comune di Sasso Marconi	(Gruppo di Maggioranza)
Pietro Fortuzzi	- Comune di Sasso Marconi	(Gruppo di Minoranza)
Daniele Ruscigno	- Comune di Valsamoggia	(Gruppo di Maggioranza)
Simone Calligola	- Comune di Valsamoggia	(Gruppo di Maggioranza)
Patrizia Demaria	- Comune di Valsamoggia	(Gruppo di Maggioranza)
Juri Zagnoni	- Comune di Valsamoggia	(Gruppo di Maggioranza)
Federica Govoni	- Comune di Valsamoggia	(Gruppo di Maggioranza)
Tiziana Tiengo	- Comune di Valsamoggia	(Gruppo di Minoranza)
Diego Vesco	- Comune di Valsamoggia	(Gruppo di Minoranza)
Stefano Fiorini	- Comune di Zola Predosa	(Gruppo di Maggioranza)
Davide Dall'Omo	- Comune di Zola Predosa	(Gruppo di Maggioranza)
Elisabetta Martignoni	- Comune di Zola Predosa	(Gruppo di Maggioranza) <u>PRESIDENTE DEL CONSIGLIO</u>
Massimo Taddia	- Comune di Zola Predosa	(Gruppo di Minoranza)

Servizio	CARICHE RESPONSABILITA' TECNICHE
Segretario/Direttore	Daniele Rumpianesi
Revisore Contabile	Germano Camellini (esterno)
Responsabile trasparenza	Daniele Rumpianesi
Responsabile L. 241/90 ritardi	Daniele Rumpianesi
Responsabile anticorruzione	Daniele Rumpianesi
Nucleo di valutazione	Luca Mazzara (esterno)
Responsabile Servizi Finanziari	Patrizia Santi
Controllo gestione, economato	Elisa Leonelli
Responsabile Servizio Personale Associato e Ufficio economico	Monica Trenti
Responsabile Ufficio Giuridico del personale	Serena Stanzani
Responsabile Servizio Informatico Associato	Enrico Vegetti
Responsabile tecnico Informatico	Simone Dalla
Resp. ufficio associato Protezione Civile	Sandri Luca
Dirigente Servizio Associato Sociale	Cati La Monica
Responsabile Ufficio Sociale	Mara Ferroni
Responsabile Ufficio di Piano Sociale	Massimiliano Di Toro Mammarella
Responsabile Coordinamento pedagogico	Giovanni Amodio
Responsabile Ufficio Pianificaz. urbanistica	Marco Lenzi
Responsabile Ufficio Gare associato	Barbara Bellettini
Responsabile Ufficio Montagna	Sandro Bedonni

Settore	SEGRETERIA E DIREZIONE
Attività	<ul style="list-style-type: none"> - <u>SEGRETERIA GENERALE</u> - Raccolta dati e informazioni propedeutici agli atti deliberativi dell'Ente, Svolgimento di atti preparatori all'attività di Consiglio, Giunta, Capigruppo e Commissioni, Gestione organi istituzionali, Gestione rapporti, obblighi e comunicazioni con datori di lavoro amministratori. - Espletamento delle procedure che vanno dalla formazione dell'atto deliberativo alla sua esecutività, Attuazione del diritto di accesso ai documenti amministrativi. Gestione archivio e protocollo. Gestione informazioni sulla attività istituzionale dell'Ente e rapporti con organi di informazione. Redazione e rogito di contratti. - Gestione albo pretorio. Trasparenza e anticorruzione. Sito internet, Progetto rete URP. - <u>DIREZIONE PROGRAMMAZIONE e LEGALE</u> - Raccordo tra gli uffici nell'elaborazione di piani o nuovi progetti; gestione Intesa istituzionale di Programma e Accordi. Supporto agli amministratori nella previsione di programmazioni. Coordinamento tra tutti gli strumenti programmatori dell'Ente. Cordinamento entrate economiche dell'Ente. Coordinamento accesso contributi. Coordinamento attività progettuale di sviluppo. Raccordo tecnico progetti/bilancio Ente - Redazione atti giuridici. Assistenza ai servizi dell'Ente. Supporto organi istituzionali. Redazione regolamenti e Statuto e monitoraggio. Redazione Convenzioni. Proposte di modifica e verifica scadenze. Studio e ricerca giuridica a sostegno degli uffici dell'Ente - <u>DIREZIONE GESTIONI ASSOCIATE</u> - Gestione e coordinamento dei servizi associati a vantaggio dei Comuni membri. Potenziamento gestione associata dei servizi. Supporto amministrativo alle attività di riordino istituzionale. Controllo gestionale. Analisi finanziarie. Redazione convenzioni e gestione delle stesse. Contributi regionali.
Tecnici ed Assessori di riferimento	<p>REFERENTE POLITICO: MASSIMO BOSSO</p> <p>Segretario/Direttore: Avv. Daniele Rumpianesi</p> <p>REFERENTI Affari generali: Dott.ssa M.R. Bertozzi (Il Comune di Casalecchio di Reno gestisce questi uffici in supporto all'Unione)</p> <p><u>Conferenza di Direzione nei rapporti tra Unione e Comuni:</u> Daniele Rumpianesi (Unione), Raffaella Galliani (Casalecchio di Reno), Maria Consiglia Maglione (Monte San Pietro) Monica Boschi (Valsamoggia), Daniela Olivi (Zola Predosa), Cati La Monica (Sasso Marconi)</p>
SEDE	<p>SEDE ISTITUZIONALE – LEGALE c/o Comune di Casalecchio di Reno Via dei Mille n.9 - 40033 Casalecchio di Reno (Bo) tel: 051 598111 fax: 051 598200 n.verde 800011837 mail: info@unionerenolavinosamoggia.bo.it - pec: unione.renolavinosamoggia@cert.cittametropolitana.bo.it</p>

Gestione associata	UFFICIO RAGIONERIA
Attività	<ul style="list-style-type: none"> - Completamento attività derivanti da anni precedenti. Predisposizione degli atti fondamentali per una corretta programmazione dell'attività dell'Ente applicando la normativa sulla contabilità degli Enti locali. - Gestione del bilancio: predisposizione bilancio di previsione, relazione previsionale e programmatica, bilancio pluriennale, certificato al bilancio di previsione e variazioni di bilancio. - Rendicontazione dei risultati della gestione dell'esercizio: predisposizione del rendiconto e del relativo certificato. - Gestione rapporti finanziari dei fondi delegati - Monitoraggio dei flussi finanziari dell'Ente. - Gestione contratto di tesoreria e rapporti con il Tesoriere. - Gestione cassa economale gestita dai referenti nell'ambito dell'accordo di servizio con il Comune di Valsamoggia. - Adempimenti previsti dal D.lgs. 267/2000 relativamente all'accertamento delle entrate, alle fasi della spesa di competenza del servizio, alla predisposizione dei bilanci e relative comunicazioni alla Corte dei Conti. - Predisposizione degli inventari e registrazioni gestita dai referenti nell'ambito dell'accordo di servizio con il Comune di Valsamoggia. - Supporto agli uffici per tutte le attività con una ricaduta finanziaria sull'Ente. - Predisposizione di una banca dati ad uso interno ed esterno sull'attività dei servizi dell'Ente. - Bilanci di servizio (previsioni, assestamenti, consuntivi) in collaborazione con il Direttore e i Responsabili di servizio; - Dichiarazioni fiscali in materia di iva irap e irpef lavoro autonomi, split payment -
Tecnici ed Assessori di riferimento	<p>REFERENTE POLITICO: MASSIMO BOSSO</p> <p>RESPONSABILE Finanziario: Patrizia Santi RESPONSABILE Controllo gestione, economato, patrimonio: Elisa Leonelli</p> <p>Il Comune di Valsamoggia gestisce questi uffici in supporto all'Unione</p>
SEDE	<p>SEDE SERVIZI FINANZIARI c/o Comune di Valsamoggia Municipalità di Crespellano Piazza Berozzi n.3 - 40053 Loc. Crespellano Valsamoggia (Bo) Tel. 051 6723011 mail: serviziofinanziario@comune.valsamoggia.bo.it</p>

Gestione associata	SERVIZIO GARE ASSOCIATO
Attività	<ul style="list-style-type: none"> - Il Servizio Associato Gare ha il compito di curare: - le procedure di gara per l'affidamento di lavori servizi e forniture svolte in maniera singola od associata di rilievo comunitario, senza eccezione; - le procedure di gara per lavori, servizi e forniture svolte singolarmente dagli enti associati al di sopra di € 40.000,00 (I.V.A. Esclusa); - le procedure di gara per l'affidamento di servizi e forniture svolte in modo congiunto tra i comuni associati; - l'attività di supporto per altre procedure di gara per le quali i Comuni decidano di avvalersi del servizio associato
TECNICI ED ASSESSORI DI RIFERIMENTO	<p>REFERENTE POLITICO: MASSIMO BOSSO</p> <p>RESPONSABILE: Barbara Bellettini</p>
SEDE	<p><u>SEDE SERVIZIO GARE ASSOCIATO</u> c/o Comune di Sasso Marconi Piazza dei Martiri della Liberazione n.6 - 40037 Sasso Marconi (Bo) Tel. 051 843511 mail: bbellettini@unionerenolavinosamoggia.bo.it</p>

Gestione associata	SERVIZIO PERSONALE ASSOCIATO
	Suddiviso in due Uffici: Ufficio Trattamento Giuridico e Ufficio Trattamento Economico e previdenziale
Attività	<ul style="list-style-type: none"> - Tutti gli adempimenti previsti in materia di personale - Gestione presenze assenze - Predisposizione buste paga - Pratiche previdenziali - Costituzione fondi risorse decentrate - Gestione salario accessorio - Gestione concorsi e selezioni pubbliche - Procedure di assunzione - Predisposizione bilanci di previsione del personale, consuntivi e assestamenti - Programmazione del fabbisogno di personale e dotazione organica - Nucleo di valutazione/Organismo di Valutazione sovracomunale - Ufficio procedimenti disciplinari - Supporto Delegazioni Trattanti - Adempimenti D.Lgs. n. 81/2008: Servizio di Prevenzione e Protezione e Medico competente - Servizio Civile Volontario
Tecnici ed Assessori di riferimento	<p>REFERENTE POLITICO: STEFANO MAZZETTI</p> <p>RESPONSABILE DEL SERVIZIO e Ufficio Trattamento economico: Monica Trenti</p> <p>RESPONSABILE Ufficio Trattamento giuridico: Serena Stanzani</p>
SEDE	<p style="text-align: center;"><u>SEDE SERVIZIO PERSONALE ASSOCIATO Ufficio trattamento Economico:</u> c/o Comune di Zola Predosa Piazza della Repubblica n.1 - 40069 Zola Predosa (Bo) tel: 051 6161611 mail: personale.economico@unionerenolavinosamoggia.bo.it</p> <p style="text-align: center;">-----</p> <p style="text-align: center;">Ufficio Trattamento Giuridico c/o Comune di Casalecchio di Reno Via dei Mille n.9 - 40033 Casalecchio di Reno (Bo) tel: 051 598111 fax: 051 598157 n.verde 800011837 mail: personale.giuridico@unionerenolavinosamoggia.bo.it</p>

Gestione associata	SERVIZIO INFORMATICA ASSOCIATO (SIA)
	Gestione CED Sovracomunale, Manutenzione ed Assistenza Software Applicativi, SIT, Progettazione e Formazione.
Attività	<ul style="list-style-type: none"> - Assistenza operatori di Comuni ed Unione nell'utilizzo delle apparecchiature hw e dei sw gestionali - Ottimizzazione contratti di assistenza informatica e manutenzione e gestione dei medesimi - Verifica investimenti per implementazione e ottimizzazione CED sovracomunale - Implementazione Progetto Data Center Virtuale - Attivazione servizio di auditing in materia di amministratori di sistema in conformità alle disposizioni del Garante sulla Privacy - Attivazione progetti di e-government nell'ambito della Community Network Emilia-Romagna
Tecnici ed Assessori di riferimento	<p>REFERENTE POLITICO: DANIELE RUSCIGNO</p> <p>RESPONSABILE DEL SERVIZIO e Ufficio amministrativo (SIA): Enrico Vegetti</p> <p>RESPONSABILE area tecnica: Simone Dalla</p>
SEDE	<p>SEDE ISTITUZIONALE – LEGALE c/o Comune di Casalecchio di Reno Via dei Mille n.9 - 40033 Casalecchio di Reno (Bo) evegetti@unionerenolavinosamoggia.bo.it tel: 051 598111 fax: 051 598200 n.verde 800011837</p>

Gestione associata	SERVIZIO ASSOCIATO PROTEZIONE CIVILE
	Piano di protezione civile sovracomunale
Attività	<ul style="list-style-type: none"> - predisposizione di studi di settore finalizzati alla realizzazione del Piano sovracomunale di Protezione Civile; - coordinamento tra i Comuni, l'Unione, la Provincia di Bologna, la Regione Emilia Romagna e gli altri soggetti istituzionali preposti alla protezione civile, nonché con le Associazioni di Volontariato attivabili in protezione civile; - coordinamento della predisposizione degli aggiornamenti ai piani di emergenza comunali e alla predisposizione del piano intercomunale; - collaborazione per l'attivazione e il mantenimento dei C.O.U (Centro Operativo SovraComunale) e del C.O.M. (Centro Operativo Misto); - coordinamento della predisposizione di opuscoli, cartacei ed informatici (internet), per la divulgazione alla popolazione delle procedure in caso di evento calamitoso; - costituzione della rete delle Associazioni di Volontariato di Protezione Civile; - coordinamento delle esercitazioni di protezione civile finalizzate alla verifica delle procedure pianificate.
Tecnici ed Assessori di riferimento	<p>REFERENTE POLITICO: STEFANO FIORINI</p> <p>RESPONSABILE UNIONE: Luca sandri</p> <p>ADETTI ALL'EMERGENZA: Ispettore Capo Sandri Luca Ispettore scelto Serafini Micaela Assistente scelto Florenzano Fausto</p> <p><u>Referenti COMUNALI:</u> M.R. Sannino (Casalecchio di Reno), A. Tirelli (Monte San Pietro), L. RopaEsposti (Sasso Marconi), M. Righi (Valsamoggia), F. Fabbri (Zola Predosa)</p>
SEDE	<p>SEDE SERVIZIO ASSOCIATO PROTEZIONE CIVILE c/o Casa della Solidarietà A. Dubcek Via del Fanciullo,6 – 40033 Casalecchio di Reno (BO) Tel. /Fax 051.593952 protezionecivile@unionerenolavinosamoggia.bo.it</p>

Gestione associata	SERVIZIO SOCIALE ASSOCIATO E COORDINAMENTO PEDAGOGICO
Attività	<p>SERVIZI SOCIALI e socio sanitari</p> <p>a) Funzioni di pianificazione, programmazione, regolazione, controllo e committenza:</p> <ul style="list-style-type: none"> -definizione dei bisogni del territorio e delle strategie atte al loro soddisfacimento -individuazione dei livelli di servizi a qualità attesa -verifica della qualità dei servizi erogati sia sulla base della percezione dell'utenza sia sulla base di riscontri e strumenti di rilevazione oggettivi <p>-</p> <ul style="list-style-type: none"> - monitoraggio e verifica degli impegni assunti dai soggetti erogatori i in relazione a obiettivi e progetti condivisi -monitoraggio della economicità ed efficienza dei servizi erogati e dell'andamento del budget di spesa e di entrata -adozione regolamenti nelle materie conferite, sulla base degli indirizzi espressi dai Comuni -funzioni preordinate all'accreditamento dei servizi socio-sanitari -programmazione territoriale dei servizi e degli interventi e pianificazione delle risorse -coordinamento programmatico per la realizzazione dell'integrazione socio-sanitaria e fra le funzioni dell'Unione e quelle dell'Azienda Usl; <p>-</p> <ul style="list-style-type: none"> - programmazione del Fondo Nazionale Non Autosufficienza, i raccordo con l'Azienda Usl (Piano di zona distrettuale per la salute e per il benessere sociale, Programmi attuativi annuali comprensivi del Piano delle attività per la non autosufficienza) <p>b) Funzioni gestionali e amministrative</p> <ul style="list-style-type: none"> - attività istruttoria e di monitoraggio per la definizione di regolamenti distrettuali sull'accesso e sulla compartecipazione degli utenti alla spesa; -gestione amministrativa delle risorse conferite dai Comuni e da altri Enti -convenzioni, contratti e atti amministrativi -funzioni amministrative e di monitoraggio inerenti l'accreditamento dei servizi socio-sanitari <p>In attuazione della Legge regionale n. 12/2013, l'Unione si avvarrà per la produzione e erogazione dei servizi sociali dell'Azienda Speciale dell'Unione InSieme</p> <p>COORDINAMENTO PEDAGOGICO</p> <p>Gestione del Servizio di Coordinamento Pedagogico Sovracomunale dei servizi 0-3 pubblici e privati</p> <p>Nomina e gestione Commissione sovracomunale per l'autorizzazione al funzionamento servizi educativi</p>
Tecnici ed Assessori di riferimento	<p>REFERENTE POLITICO: STEFANO RIZZOLI</p> <p>RESPONSABILE Dirigente Servizio sociale associato: Cati La Monica</p> <p>Responsabile Ufficio di Piano: Massimiliano Di Toro Mammarella</p> <p>Responsabile Ufficio sociale: Mara Ferroni</p> <p>Responsabile coordinamento pedagogico: Giovanni Amodio</p>
SEDE	<p><u>SEDE SERVIZIO SOCIALE ASSOCIATO E COORDINAMENTO PEDAGOGICO</u></p> <p>c/o Comune di Casalecchio di Reno</p> <p>Via dei Mille n.9 - 40033 Casalecchio di Reno (Bo)</p> <p>tel: 051 598111 fax: 051 598200 n.verde 800011837 email: clamonica@unionerenolavinosamoggia.it</p>

Gestione associata	UFFICIO DI PIANIFICAZIONE URBANISTICA ASSOCIATA
	<p>Coordina le attività e gestisce gli atti necessari all'attuazione del PSC per i Comuni dell'area Bazzanese (Comuni di Monte San Pietro, Valsamoggia e Comune di Zola Predosa).</p> <p>Promuove le forme di cooperazione fra i Comuni che presentano necessità e volontà di coordinamento intercomunale delle scelte di pianificazione ed il coordinamento intercomunale delle scelte di pianificazione strategica aumentando i livelli di sostenibilità ambientale e territoriale delle scelte stesse.</p>
Attività	<p>Costituzione strutturale, organizzazione funzionale e strumentale, tecnica ed economica, programmazione e gestione delle attività per l'avvio del PSC Associato.</p> <p>Assistenza tecnico-amministrativa agli organi collegiali e decisori istituiti in relazione all'attività di pianificazione associata.</p>
Tecnici ed Assessori di riferimento	<p>REFERENTE POLITICO: STEFANO FIORINI</p> <p>RESPONSABILE UNIONE: Marco Lenzi</p>
SEDE	<p style="text-align: center;"><u>SEDE UFFICIO PIANIFICAZIONE URBANISTICA</u> c/o Comune di Zola Predosa Piazza della Repubblica n.1 - 40069 Zola Predosa (Bo) tel: 051 6161611 mail: ufficiodipiano@unionerenolavinosamoggia.bo.it</p>

Servizio	SERVIZIO VALORIZZAZIONE E GESTIONE FUNZIONI MONTANE
	Sostegno al territorio Montano . Comuni di Monte San Pietro, Sasso Marconi e Valsamoggia Programmazione fondi Montagna, Progettazione, Gestione Funghi
Ufficio Forestazione	<ul style="list-style-type: none"> • Gestione pratiche Prescrizioni di Massima e di Polizia Forestale e aggiornamento archivio informatico • Implementazione banca dati interventi realizzati • Progettazione e direzione lavori interventi di difesa suolo e forestazione • Contributi piccole opere ed attività di riassetto idrogeologico • Gestione servizio per assegnazione gratuita piante forestali provenienti da Vivai Regionali • Attività di front office con utenti • Gestione interventi Piano Regionale di Sviluppo Rurale • Collaborazione nella gestione dell'Accordo Quadro per la Difesa Attiva del Territorio, e nella progettazione e direzione lavori interventi pubblici di Difesa del Suolo • Valutazione incidenza ambientale interventi forestali all'interno delle aree SIC e ZPS
Ufficio Vincolo idrogeologico	<ul style="list-style-type: none"> • Gestione e rilascio autorizzazioni per movimenti terra, ai sensi del RDL 3267/23 e RD 1126/26, in aree sottoposte a vincolo idrogeologico • Attività di front office con utenti • Progettazione e direzione lavori interventi di difesa del suolo • Collaborazione e consulenza geologica ai comuni in materia di dissesto idrogeologico • Collaborazione nella gestione dell'Accordo Quadro per la Difesa Attiva del Territorio, e nella progettazione e direzione lavori interventi pubblici di Difesa del Suolo
Gestione fondi a tutela della risorsa acqua	Gestione fondi Atersir
Tecnici ed Assessori di riferimento	<p>REFERENTE POLITICO: STEFANO RIZZOLI RESPONSABILE SERVIZIO MONTAGNA : Sandro Bedonni</p> <p>Ufficio Forestazione: Pietro Zanardi Ufficio Vincolo idrogeologico: Paola Montaguti</p>
SEDE	<u>SEDE SERVIZIO VALORIZZAZIONE E GESTIONE FUNZIONI MONTANE</u> c/o Comune di Valsamoggia Municipalità Castello di Serravalle Piazza della Pace n.33 - 40053 Loc Castello di Serravalle Valsamoggia (Bo) Tel.051 6710711 mail: sbedonni@unionerenolavinosamoggia.bo.it

COMUNE DI CASALECCHIO DI RENO

SEDE ISTITUZIONALE – LEGALE

c/o Comune di Casalecchio di Reno

Via dei Mille n.9 - 40033 Casalecchio di Reno (Bo)

tel: 051 598111 fax: 051 598200 n.verde 800011837

mail: info@unionerenolavinosamoggia.bo.it - pec: unione.renolavinosamoggia@cert.cittametropolitana.bo.it

SEDE DIREZIONE E AFFARI GENERALI

c/o Comune di Casalecchio di Reno

Via dei Mille n.9 - 40033 Casalecchio di Reno (Bo)

tel: 051 598111 fax: 051 598200 n.verde 800011837

mail: info@unionerenolavinosamoggia.bo.it pec: unione.renolavinosamoggia@cert.cittametropolitana.bo.it

SEDE SERVIZIO SOCIALE ASSOCIATO E UFFICIO DI PIANO

c/o Comune di Casalecchio di Reno

Via dei Mille n.9 - 40033 Casalecchio di Reno (Bo)

tel: 051 598111 fax: 051 598200 n.verde 800011837

mail: clamonica@unionerenolavinosamoggia.bo.it

SEDE SERVIZIO PERSONALE ASSOCIATO

Ufficio Trattamento Giuridico

c/o Comune di Casalecchio di Reno

Via dei Mille n.9 - 40033 Casalecchio di Reno (Bo)

tel: 051 598111 fax: 051 598157 n.verde 800011837

mail: personale.giuridico@unionerenolavinosamoggia.bo.it

SEDE SERVIZIO ASSOCIATO PROTEZIONE CIVILE

c/o Casa della Solidarietà A. Dubcek

Via del Fanciullo,6 – 40033 Casalecchio di Reno (BO)

Tel. /Fax 051.593952

protezionecivile@unionerenolavinosamoggia.bo.it

Servizio Informatico Associato (SIA)

c/o Comune di Casalecchio di Reno

Via dei Mille n.9 - 40033 Casalecchio di Reno (Bo)

evegetti@unionerenolavinosamoggia.bo.it tel: 051 598111 fax: 051 598200 n.verde 800011837

COMUNE DI ZOLA PREDOSA

SEDE RIUNIONE ORGANI ISTITUZIONALI

c/o Comune di Zola Predosa
Piazza della Repubblica n.1 - 40069 Zola Predosa (Bo)
tel: 051 6161611

SEDE SERVIZIO PERSONALE ASSOCIATO

Ufficio Trattamento Economico:

c/o Comune di Zola Predosa
Piazza della Repubblica n.1 - 40069 Zola Predosa (Bo)
tel: 051 6161611
mail: personale.economico@unionerenolavinosamoggia.bo.it

SEDE UFFICIO PIANIFICAZIONE URBANISTICA

c/o Comune di Zola Predosa
Piazza della Repubblica n.1 - 40069 Zola Predosa (Bo)
tel: 051 6161611
mail: ufficiodipiano@unionerenolavinosamoggia.bo.it

COMUNE DI VALSAMOGGIA

SEDE SERVIZI FINANZIARI

c/o Comune di Valsamoggia Municipalità di Crespellano
Piazza Berozzi n.3 - 40053 Loc. Crespellano Valsamoggia (Bo)
Tel. 051 6723011
mail: serviziofinanziario@comune.valsamoggia.bo.it

SEDE SERVIZIO VALORIZZAZIONE E GESTIONE FUNZIONI MONTANE

c/o Comune di Valsamoggia Municipalità Castello di Serravalle
Piazza della Pace n.33 - 40053 Loc Castello di Serravalle Valsamoggia (Bo)
Tel.051 6710711 mail: sbedonni@unionerenolavinosamoggia.bo.it

COMUNE DI SASSO MARCONI

SEDE SERVIZIO GARE ASSOCIATO

c/o Comune di Sasso Marconi
Piazza dei Martiri della Liberazione n.6 - 40037 Sasso Marconi (Bo)
Tel. 051 843511 mail: bbellettini@unionerenolavinosamoggia.bo.it