

PLANIMETRIA DI RILIEVO - 1/200

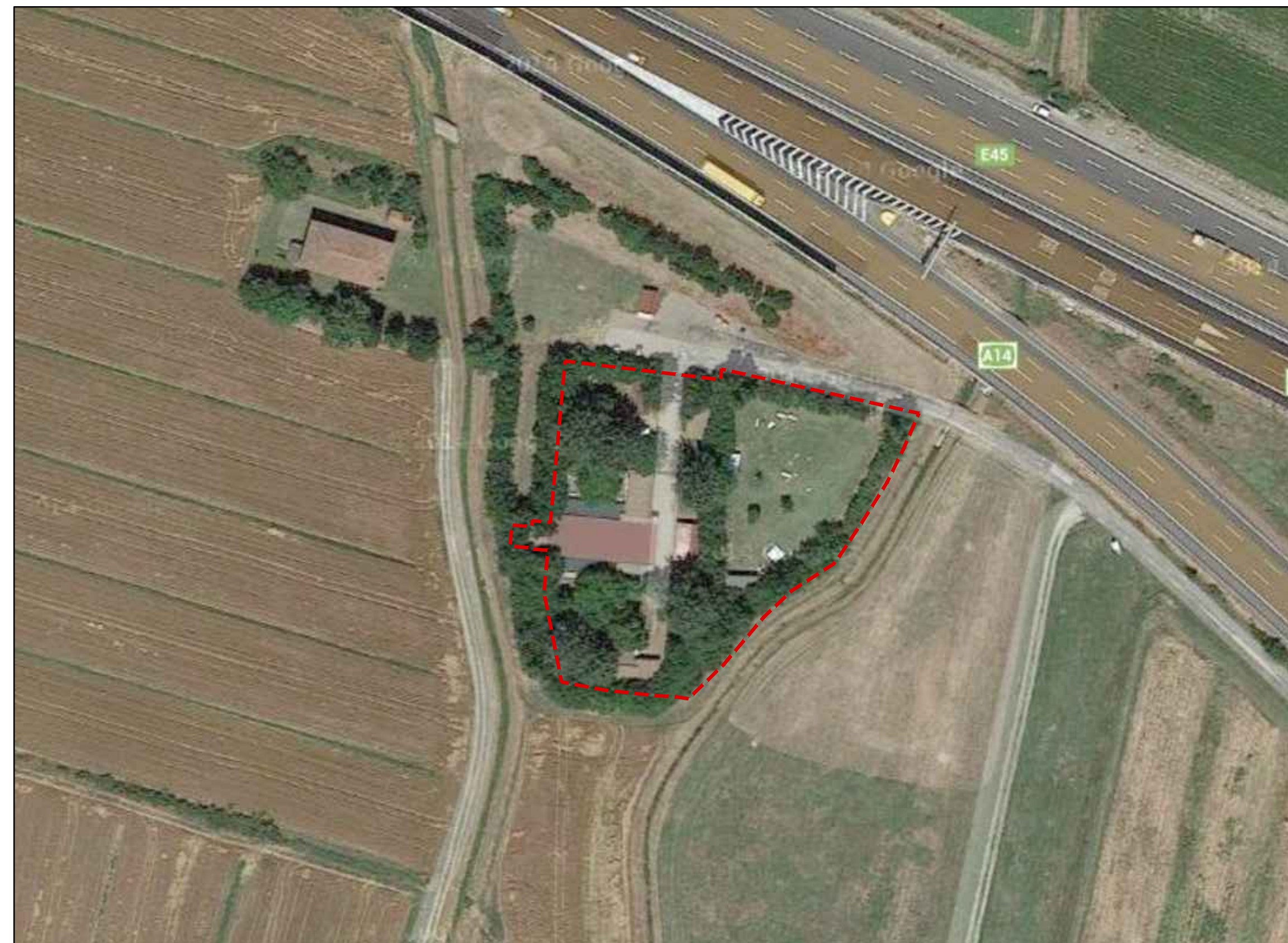

INQUADRAMENTO SU ORTOFOTO - 1/1000



N.B. :
 - IL RILIEVO E' IN QUOTE ALTIMETRICHE RELATIVE, CON APPOSIZIONE DI CHIODI MINIATI COME DA RELATIVE MONOGRAFIE
 - IL TRACCIATO PLANIMETRICO DELLA RETE FOGNARIA RISULTA INDICATIVO E DI NON ESATTA INDIVIDUAZIONE IN QUANTO SAREBBE NECESSARIO UNO STUDIO APPROFONDITO CON AUSILIO DI VIDEOISPEZIONI

COROGRAFIA SU BASE C.T.R. - 1/5000

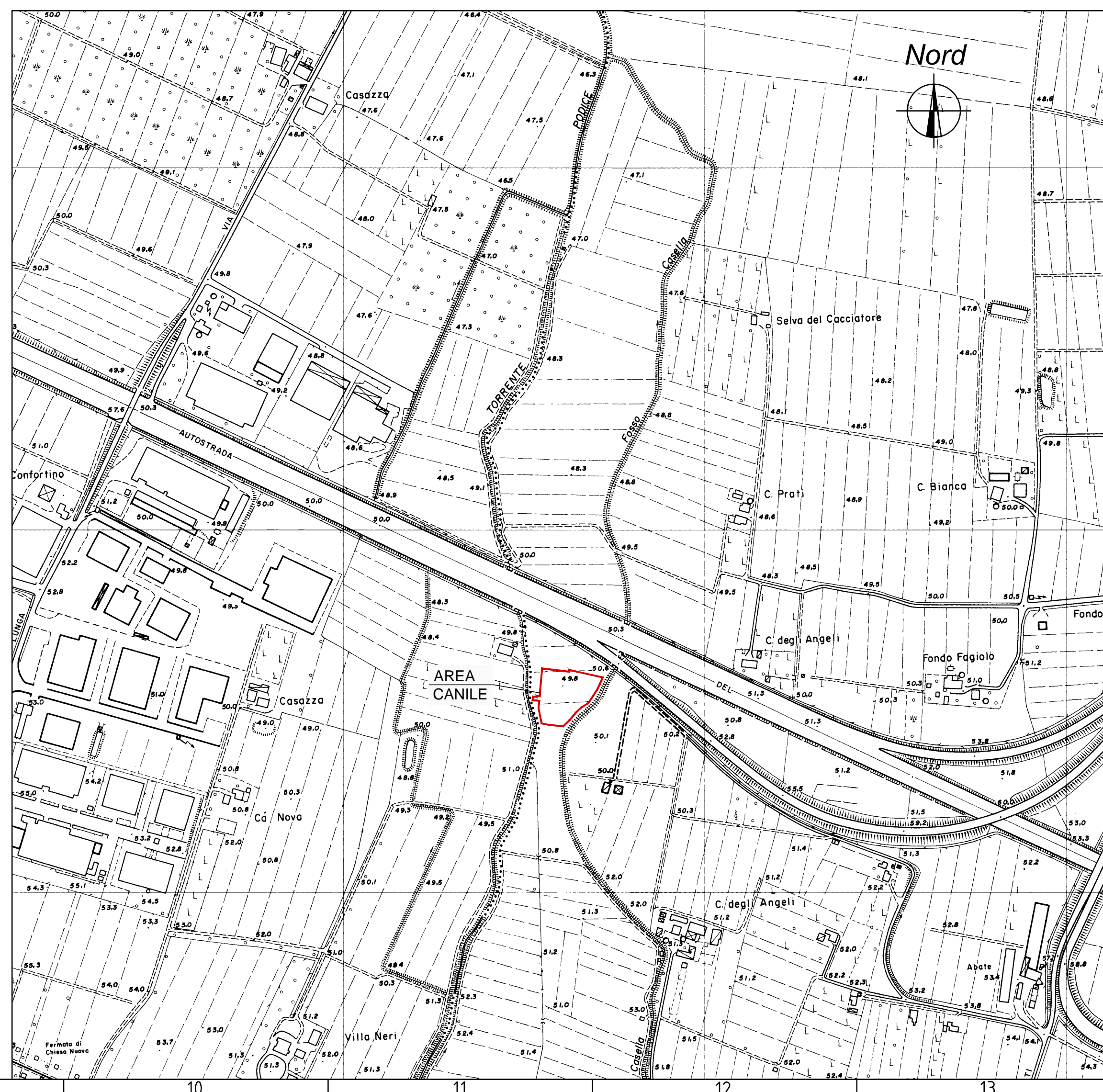

COMUNE DI ZOLA PREDOSA
 (Prov. di Bologna)

RILIEVO DELLO STATO DI FATTO DELLA
 STRUTTURA PRESENTE NELL'AREA DEL CANILE
 COMUNALE SITO IN VIA PRATI - PONTE RONCA

Committente:
 COMUNE DI ZOLA PREDOSA

Piazza della Repubblica, 1
 40069 - Zola Predosa (BO)
 tel. 051/6161010
 www.comune.zolapredosa.bo.it

Il Tecnico:
 GEOM. ANTONIO GRAGNANO
 P.zza Enrico Caruso, 17 - 51031 Agnola (PT)
 cell. 349/0669872
 cod. fisc. GRGNTN767M11G399H
 P.Iva. 02729130576
 e-mail: antonio.gragnano@gmail.com
 pec: antonio.gragnano@pec.unibo.it

STUDIOTECNICO
C L G
 EDILIZIA - AMBIENTE - SICUREZZA



DATA	DESCRIZIONE	REDAZIONE	APPROVAZIONE	CODICE
03/01/2015	emissione	Geom. A. Gragnano	Geom. A. Gragnano	0024
03/01/2015	emissione	Geom. A. Gragnano	Geom. A. Gragnano	0024
Filo: C024_RILIEVO CANILE COMUNALE.dwg				
Denominazione:				Elaborato:

PLANIMETRIA GENERALE DI RILIEVO,
 ORTOFOTO E COROGRAFIA SU BASE C.T.R.