



MINISTERO DELLE FINANZE
DIREZIONE GENERALE DEL CATASTO E DEI SERVIZI TECNICI ERARIALI

MOD. B (Nuovo Catasto Edilizio Urbano)

Lire
200

200 NUOVO CATASTO EDILIZIO URBANO

(R. DECRETO-LEGGE 12 APRILE 1980, N. 652)

Planimetria dell'immobile situato nel Comune di SASSO MARCONI Via MERCATO 17

Ditta COMUNE DI SASSO MARCONI

Allegata alla dichiarazione presentata all'Ufficio Tecnico Erariale di BOLOGNA

PLANIMETRIA
GENERALE
SCALA 1:1000

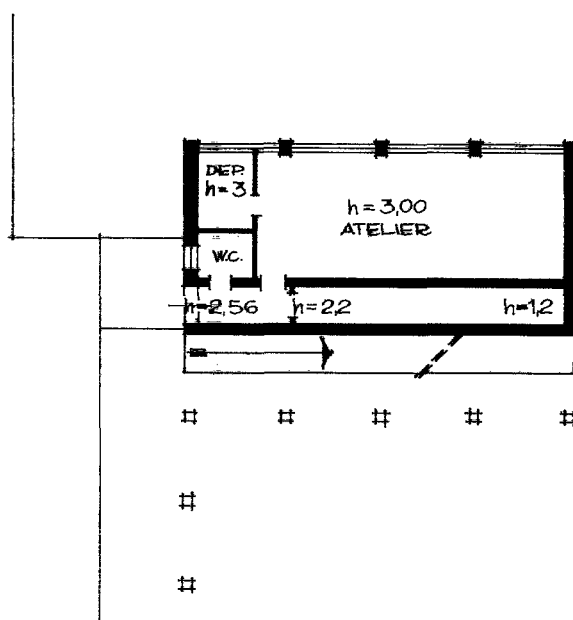
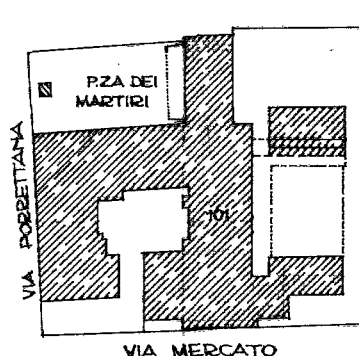

PIANO TERRENO



SPAZIO RISERVATO PER LE ANNOTAZIONI D'UFFICIO

DATA 16 MAG 1988
PROT. N° C 05172-16

FNCT	ENCL	MAPP	SUB
79	79	101	17

Compilata dall' ING. MASSIMO CANOVA
(Firma, nome e cognome del tecnico)

Iscritto all'Albo degli Ingegneri
della Provincia di BOLOGNA

DATA 27/4/88

Firma: Dr. Ing. MASSIMO CANOVA
Via Giovanni XXIII, 1 - 40133 MARCONI (Bologna)
Iscritto all'Albo Ingegneri di Bologna
n. 3751

Ultima planimetria in atti