

1146
MODULARIO
F. n. 487



MINISTERO DELLE FINANZE

MOD. B (Nuovo Catasto Edilizio Urbano)

DIREZIONE GENERALE DEL CATASTO E DEI SERVIZI TECNICI ERARIALI

Lire
200

211

NUOVO CATASTO EDILIZIO URBANO

(R. DECRETO-LEGGE 15 APRILE 1939, N. 682)

Planimetria dell'immobile situato nel Comune di SASSO MARCONI Via PORRETTANA n. 455-457

Ditta COMUNE DI SASSO MARCONI

Allegata alla dichiarazione presentata all'Ufficio Tecnico Erariale di BOLOGNA

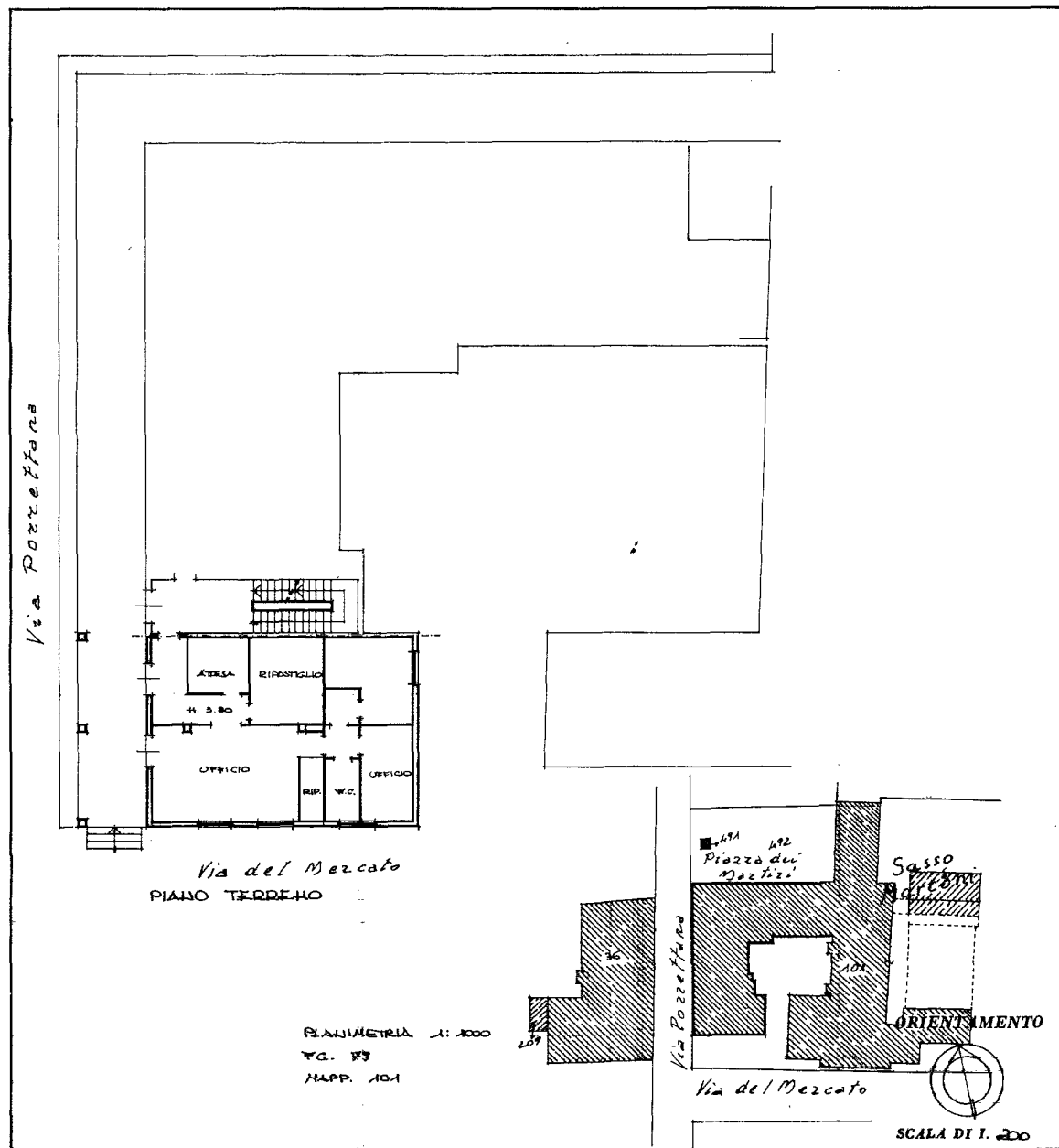

SPAZIO RISERVATO PER LE ANNOTAZIONI D'UFFICIO

DATA

PROT. N° 05170-16 MAG. 1988

79 79 101 7

Compilata dal GEOM.

(Titolo, nome e cognome del tecnico)

PAOLO BORTOLOTTI

Iscritto all'Albo dei GEOMETRI
della Provincia di BOLOGNA

DATA 12.05.1988

Firma: Paolo Bortolotti



Ultima planimetria in atti

Data presentazione:16/05/1988 - Data: 19/11/2019 - n. T192596 - Richiedente: TMBLCU75B28E098I

Totale schede: 1 - Formato di acquisizione: A3(297x420) - Formato stampa richiesto: A4(210x297)