DEMOLIZIONE E RICOSTRUZIONE DELL'ASILO NIDO "ZEBRI"
CUP F82C22000110006 - CIG 9528340AE7
via Irma Bandiera, 4 - località Croce di Casalecchio
Comune di Casalecchio di Reno (BO)

P R O G E T T O E S E C U T I V O

ARCHITETTONICO

PROGETTO - PIANTA PIANO TERRA E SEZIONE 5

Committente: COMUNE DI CASALECCHIO DI RENO RUP: Ing. BARBARA DEVANI	Raggruppamento temporaneo professionisti: Arch. Milena Mazzacurati Ing. Rita Trentini INg. Elena Soli Polo Progetti società cooperativa Capofila - mandatario: Arch. Milena Mazzacurati
DATA 09/02/2023	TAVOLA ARCH_05/00
AGGIORNAMENTI	SCALA 1:50

SCORCIO PROSPETTICO SUD-EST

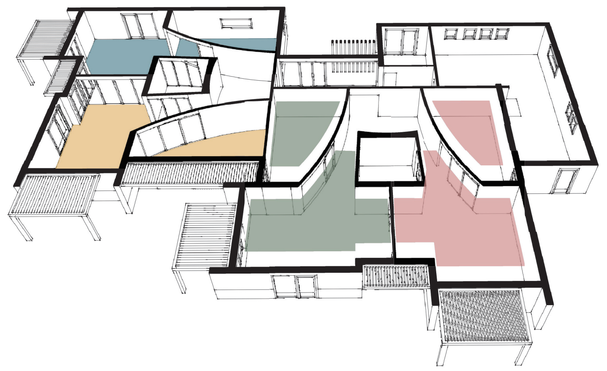

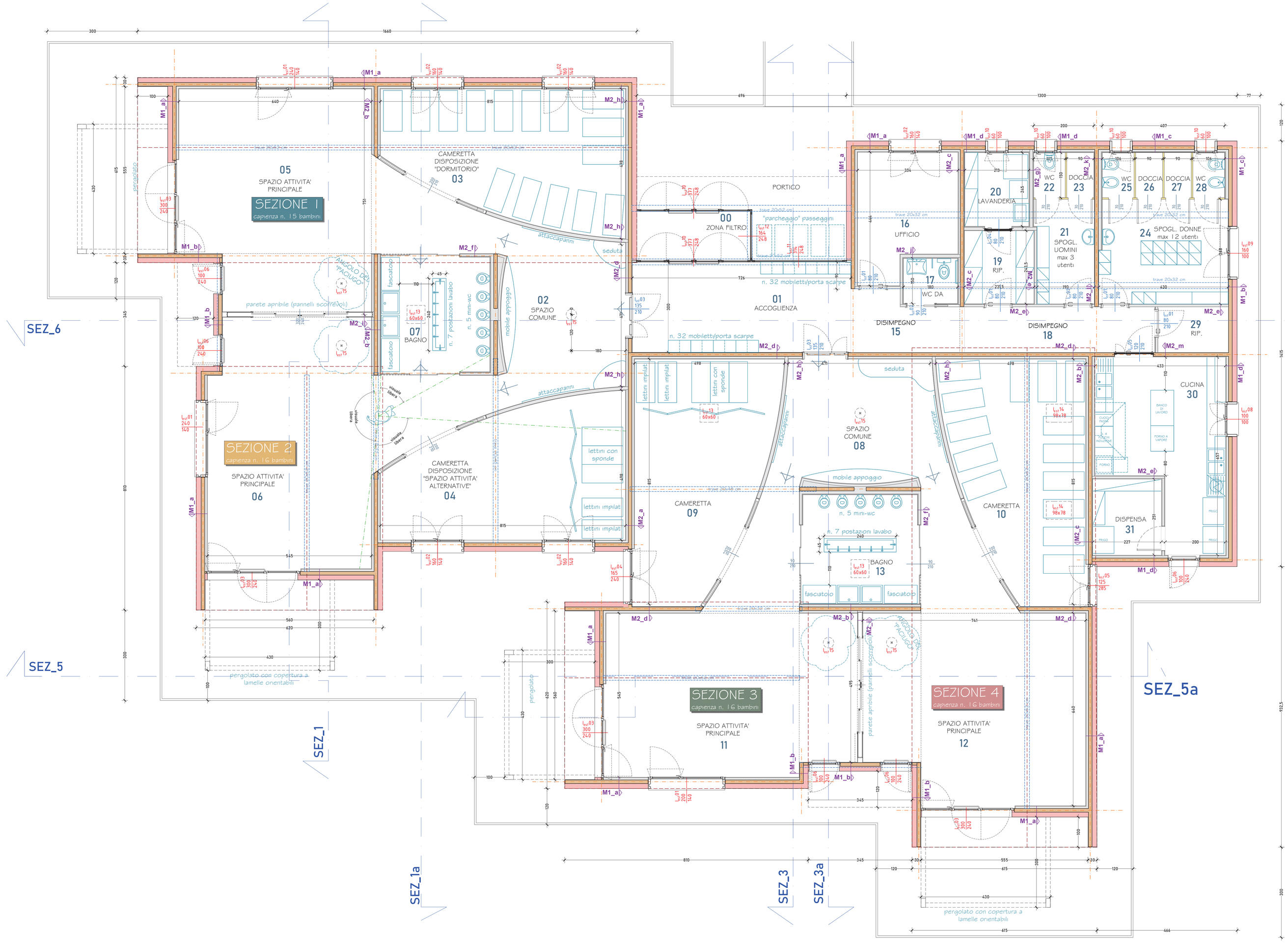

TABELLA DELLE SUPERFICI

nn.	locali	Su [mq]	Sup. ILL	r.i.	Sup. VENT	r.v.	min 1/8
0	zona filtro	6,14					
1	accoglienza	21,77					
2	spazio comune 1-2	21,07					
"	disimpegno sez 1	9,39					
"	disimpegno sez 2	9,39					
3	Cameretta 1	32,77	4,48	1/7	4,48	1/7	4,10
4	Cameretta 2	32,77	4,48	1/7	4,48	1/7	4,10
5	Sezione 1	44,61	12,96	1/4	8,32	1/5	5,58
6	Sezione 2	44,59	12,96	1/4	8,32	1/5	5,57
7	Bagno 1-2	14,12	0,36		0,36		
8	Spazio comune 3-4	21,07					
"	disimpegno sez 3	9,39					
"	disimpegno sez 4	9,39					
9	Cameretta 3	32,77	4,32	1/8	4,32	1/8	4,10
10	Cameretta 4	32,77	4,33	1/8	5,12	1/6	4,10
11	Sezione 3	44,59	12,96	1/4	8,32	1/5	5,57
12	Sezione 4	44,61	9,60	1/5	5,92	1/8	5,58
13	Bagno 3-4	14,12	0,36		0,36		
16	ufficio	12,8	2,24	1/6	2,24	1/6	1,60
17	wc DA	2,7					
15	Disimpegno	6,54					
19	ripostiglio 1	5,64					
20	Lavanderia	5,22	0,60		0,60		
18	Disimpegno	9,51					
21	spogliatoio 1	6,71					
22	wc 1	1,35	0,60		0,60		
23	doccia 1	1,58					
24	spogliatoio 2	14,77	1,60		1,60		
25	wc 2	1,59	0,60		0,60		
26	doccia 2	1,35					
27	doccia 3	1,35					
28	wc 3	1,59	0,60		0,60		
29	Ripostiglio 2	3,49					
30	Cucina	22,29	3,40	1/7	3,40	1/7	2,79
31	Dispensa	5,7					

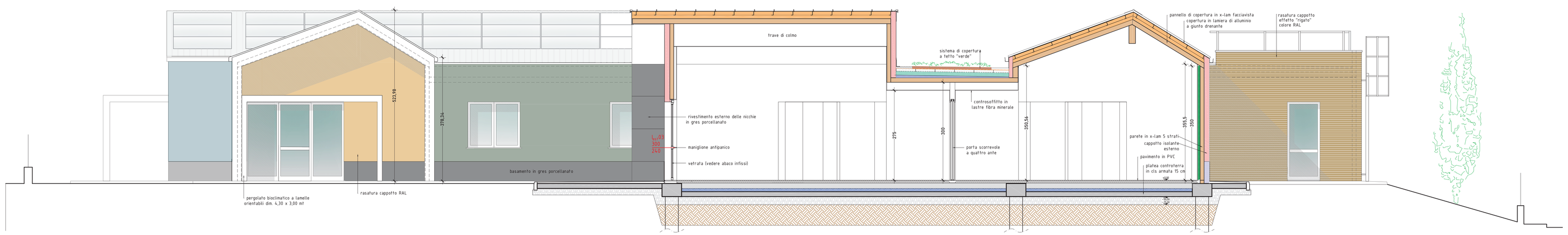

SEZIONE LONGITUDINALE 5 E PROSPETTO SUD-EST