

COPERTURA - STATO DI FATTO



FOTO 1 - COPERTURA



FOTO 2 - COPERTURA



FOTO 3 - COPERTURA

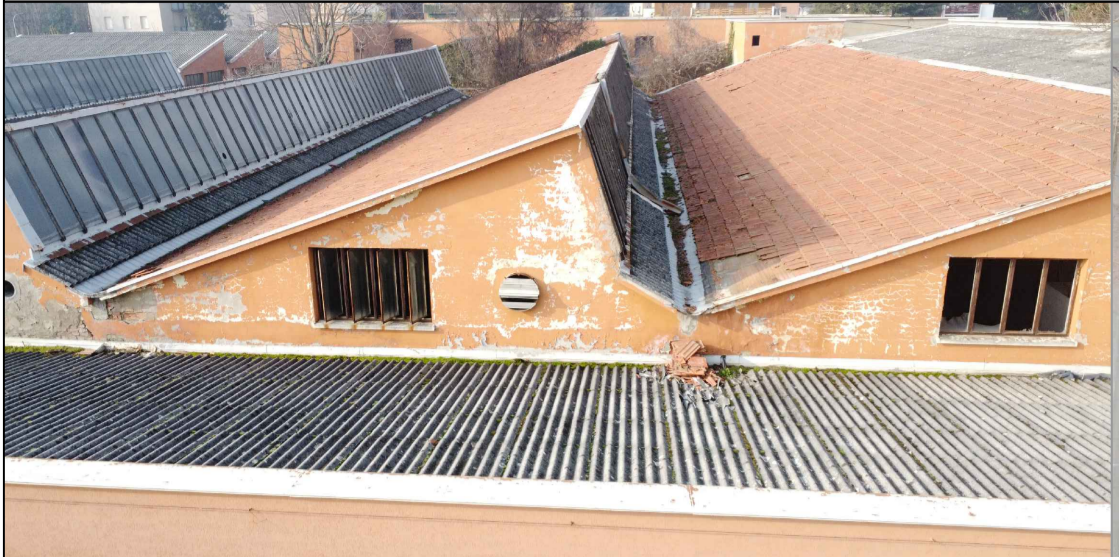

FOTO 4 - COPERTURA

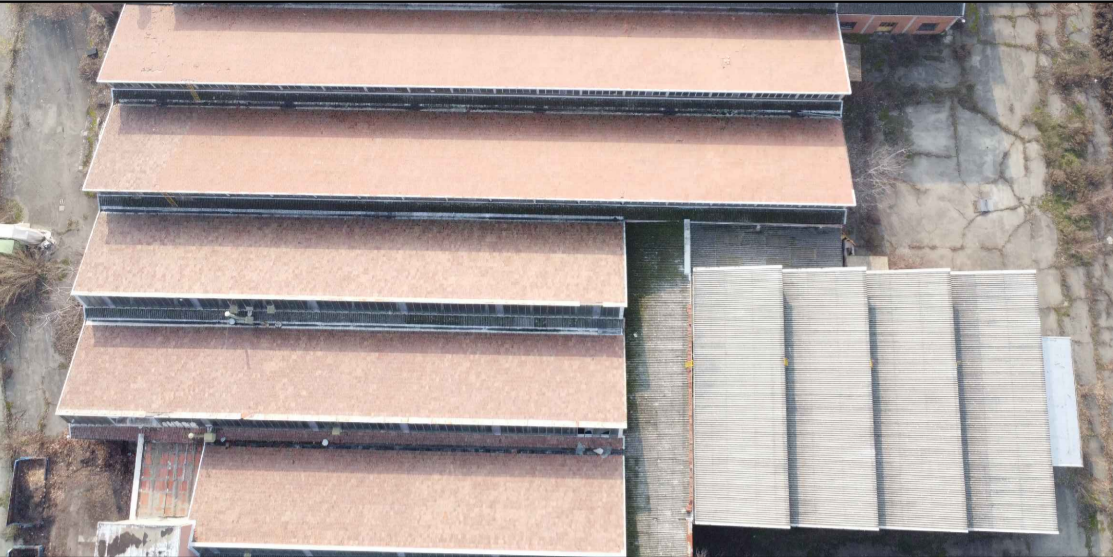

SEZIONE BB' - STRUTTURA A TRAVI E PILASTRI tipo 1 - individuazione copertura da rimuovere

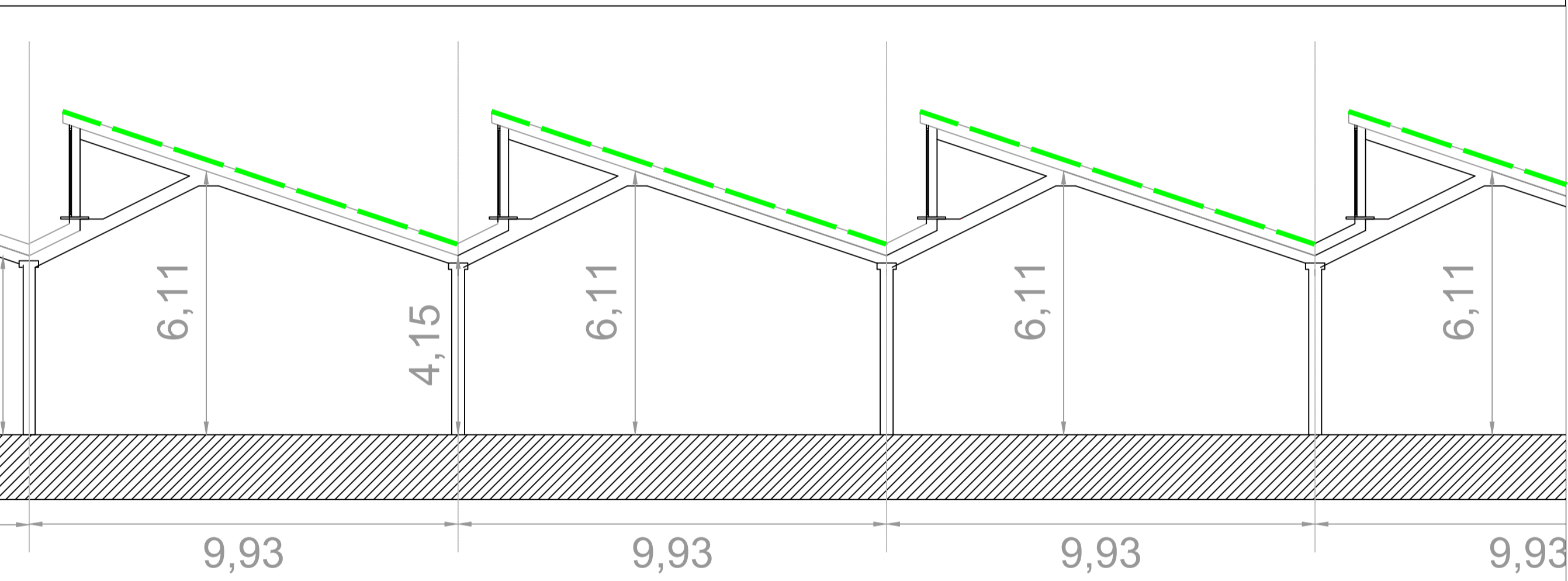

SEZIONE BB' - STRUTTURA TRAVI E PILASTRI - TIPO 2 - individuazione copertura da rimuovere

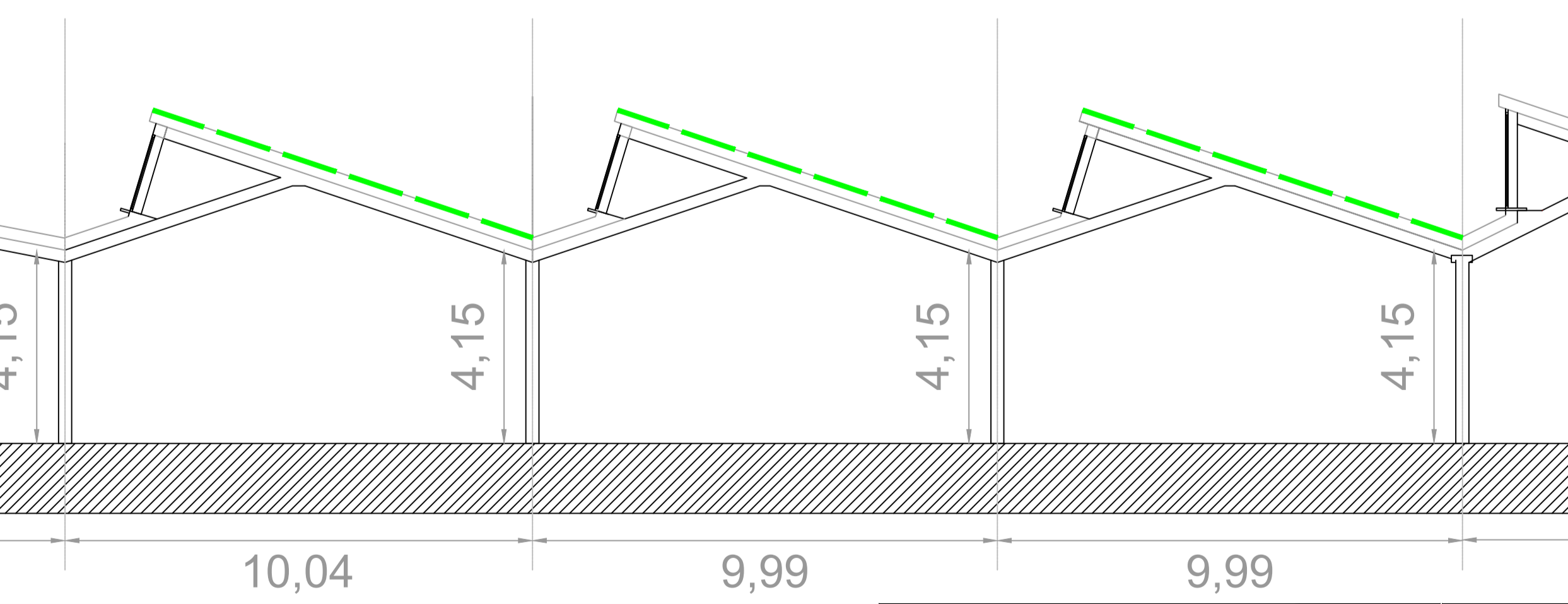

LEGENDA	
SIMBOLO	DESCRIZIONE
	Copertura in coppi da rimuovere
	Copertura da rimuovere - in sezione

NOTA BENE.
Le falde oggetto di demolizione sono solo le falde evidenziate.
Le altre falde sono oggetto del precedente appalto di smaltimento
amianto che verrà effettuato prima dell'inizio dei lavori.

Corbellini srl Strada 8, n. 6 20 054 Milano San Felice - Segrate - tel. 027 533 344 / fax 027 532 008 Posta elettronica: info@studiocorbellini.com		Timbro/Firma
COMMITTENTE: 		Tavola: ED07.00
OGGETTO: PROGETTO DEMOLIZIONE EX METALPLAST		Data: 08.05.2024 Emesso: PC
DESCRIZIONE: SITO VIA PONTE ALBANO SASSO MARCONI (BO)		Formato: A1 Approvato: UC
DISEGNO: EDILE COPERTURA - STATO DI FATTO		Modello: A0 Versione: srl File: 1971/Esecutivo/Dem.