

PIANO PRIMO

Porzione di edifici computate al grezzo  
Piano Primo

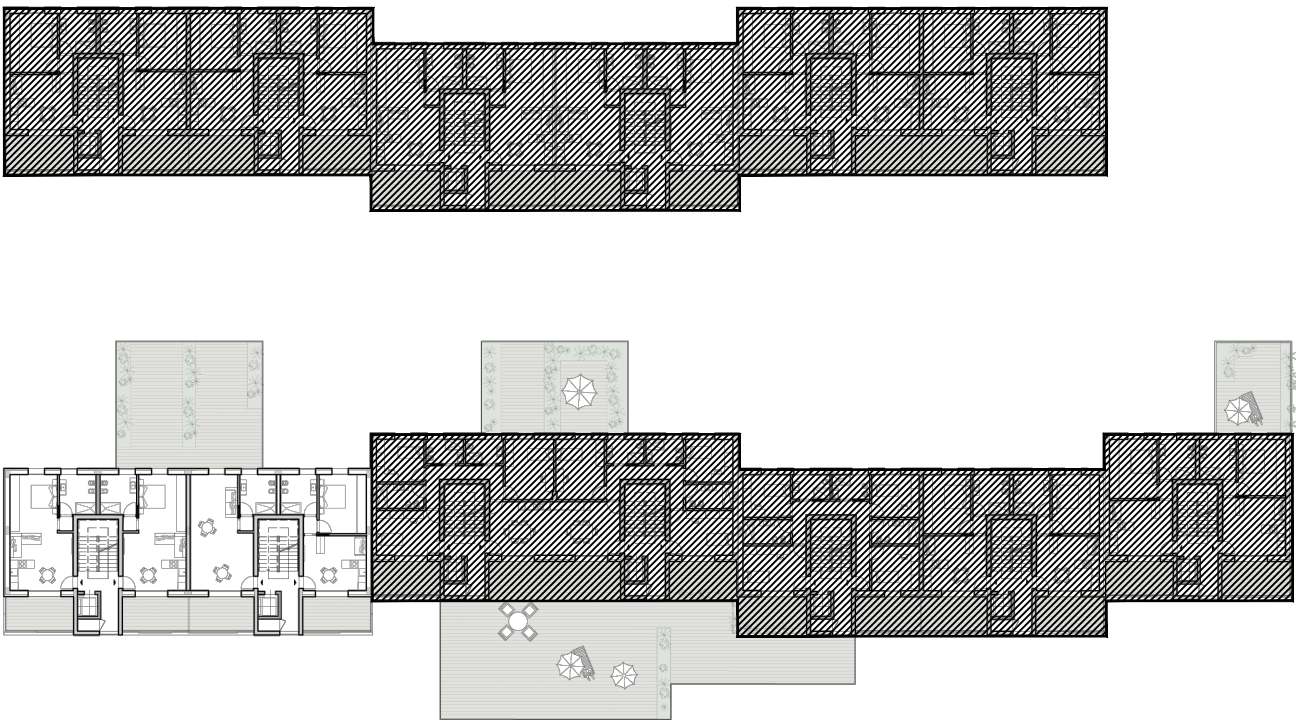

Legenda



COMUNE DI SASSO MARCONI



**AREA "EX ALFA WASSERMANN"**  
**COMUNE DI SASSO MARCONI, FRAZIONE DI BORGONUOVO**  
PNRR - MISSIONE M5C2-COMPONENTE C2-INVESTIMENTO 2.3  
PROGETTO PINQUA QUALITA' DELL'ABITARE  
FINANZIATO DALL'UNIONE EUROPEA - NEXT GENERATION EU  
RUP: ING. ANDREA NEGRONI ASSESSORE: GIANLUCA ROSSI  
CUP B99J20002220001  
**PROGETTO DI FATTIBILITÀ TECNICO ECONOMICA  
DEGLI IMMOBILI E DELLE OPERE DI URBANIZZAZIONE  
AMMESSI AL FINANZIAMENTO**

PROponente: **COMUNE DI SASSO MARCONI**  
P.ZZA DEI MARTIRI DELLA  
LIBERAZIONE N.2  
40037 SASSO MARCONI (BO)

Tecnico Responsabile: **Arch. Nicola Marzot**  
Arch. Luca Righetti



TITOLO ELABORATO:	Pianta abitare condiviso - L.13 visitabilità e accessibilità - Piano primo Verifica rispetto D.M. 1256 del 30/11/2021				
CODICI:	CODICE COMMESSA	TIPOLOGIA PROGETTO	TEMA	TIPO ELABORATO	REVISIONE CORRENTE
REFERIMENTI ELABORATO:	CIG: 9568925EB3	PRELIMINARE	PRG-A	EG	1:100
A-11 bis					
EMISSORE	DATA	NOTE DI REVISIONE:		REDAATTO	APPROVATO
1	NOVEMBRE 2023	EMISSORE		M.A. F.R.	N.M. L.R.
2					
3					

PROTOCOLLI E VISTI: