

MODULARIO
F. Cat. 5 T. 215



MINISTERO DELLE FINANZE **4086**
DIREZIONE GENERALE DEL CATASTO E DEI SERVIZI TECNICI ERARIALI

MOD. B (Nuovo Catasto Edilizio Urbano)

Lire
15

69 NUOVO CATASTO EDILIZIO URBANO

(R. DECRETO-LEGGE 13 APRILE 1939, N. 652)

Planimetria dell'immobile situato nel Comune di SAVIGNO Via G. MARCONI n° 83/I

PER IL FABBRICATO Ditta ISTITUTO AUTONOMO PER LE CASE POPOLARI DELLA PROVINCIA DI BOLOGNA

Allegata alla dichiarazione presentata all'Ufficio Tecnico Erariale di BOLOGNA COMUNE DI SAVIGNO PER IL TERRENO

INV. 580/01 C.N. 2207 LOTTO 679/R ALL. 1/03 art. 387

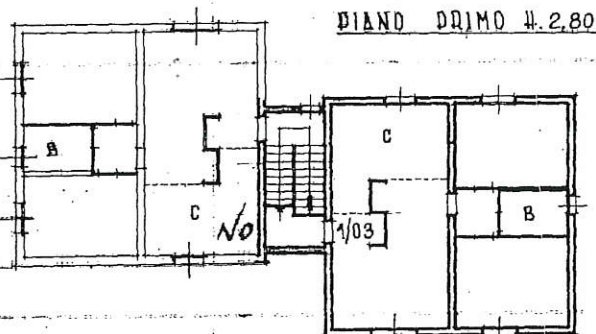
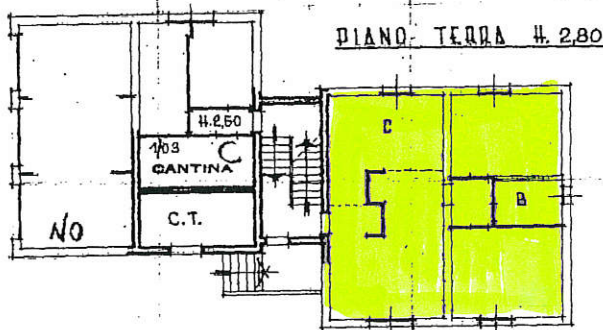

PLANIMETRIA 1:2000

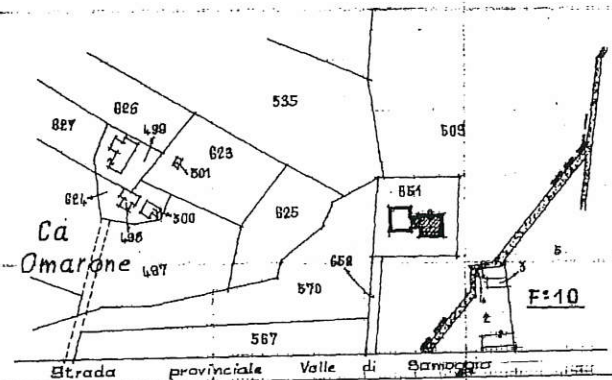

COMUNE DI SAVIGNO

F. L. mapp. 651

ORIENTAMENTO

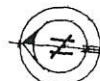

SCALA DI I. : 200

SPAZIO RISERVATO PER LE ANNOTAZIONI D'UFFICIO

DATA 30.3.1976
PROT. N° 73

4
651 5

Compilata dal GEOMETRA

PIETRO TROMBI

(Titolo, nome e cognome del tecnico)

Per conto dell' I.A.C.P.

della Provincia di BOLOGNA

14 FEB. 1976



Firma: *Pietro Trombi*

Catasto dei Fabbricati - Situazione al 16/07/2018 - Comune di VALSAMOGGIA/E (M320) - < Foglio: 4 - Particella: 651 - Subalterno: 5 >

Ultima planimetria in atti