



# COMUNE DI VALSAMOGGIA

Città Metropolitana di Bologna

AREA PROGRAMMAZIONE, REALIZZAZIONE, GESTIONE E CURA DEL PATRIMONIO  
SERVIZIO LAVORI PUBBLICI

## INTERVENTI DI MESSA IN SICUREZZA E MANUTENZIONE DELLE STRADE COMUNALI

PROGETTO DEFINITIVO/ESECUTIVO

SERVIZIO LAVORI PUBBLICI

RESPONSABILE:  
Stefano Cremonini

PROGETTO:  
Nicola Dall'Olio  
Francesca Danielli  
Antonella Colombari  
Elisa Sandri



**Finanziato  
dall'Unione europea**  
NextGenerationEU

PROGETTAZIONE E DIREZIONE LAVORI:  
Geom. Francesca Danielli

RESPONSABILE DEL  
PROCEDIMENTO:  
Geom. Nicola Dall'Olio

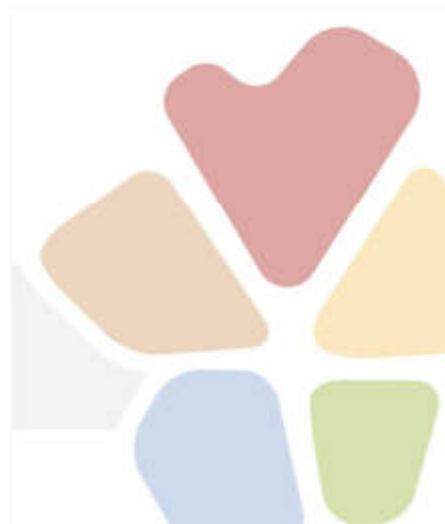

DATA:

ELABORATO n°:

DESCRIZIONE ELABORATO :

Maggio 2022

4

COMPUTO METRICO ESTIMATIVO



C01.058.015	Fresatura di pavimentazioni stradali di qualsiasi tipo, compresi gli oneri per poter consegnare la pavimentazione fresata e pulita, con esclusione delle movimentazioni del materiale di risulta dal cantiere:								
C01.058.015.a	per spessori compresi fino ai 3 cm, valutato al mq per ogni cm di spessore	mq	0,60 €	38	10.618,00	3,00			18.976,09 €
C01.058.015.b	sovrapprezzo per spessori superiori ai 3 cm valutato al mq per ogni cm di spessore in più	mq	0,48 €	39	10.618,00	3,00			15.383,87 €
	<b>ONERI DISCARICA</b>								
NP1	Oneri discarica Codice CER 170302 ( conglomerato bituminoso o fresato)	T	12,00 €		10.618,00	0,08	2,20		22.425,22 €
									279.566,88 €

	<b>DISTINTA LAVORAZIONI PER MUNICIPALITA'</b>								
	<b>MUNICIPALITA' CREPELLANO</b>								4.390,00
	VIA CHIESA E FRONTE VECCHIA VECCHIA		150,00	4,00	600,00				
	VIA PUGLIE		200,00	4,80	960,00				
			40,00	5,00	200,00				
			65,00	5,00	325,00				
			50,00	4,50	225,00				
			40,00	5,00	200,00				
			30,00	6,00	180,00				
			50,00	4,00	200,00				
	VIA CA' FOSCOLO		150,00	4,00	600,00				
	VIA PROVINCIALE		50,00	8,00	400,00				
	VIA CASSOLA		50,00	5,00	250,00				
			50,00	5,00	250,00				
	<b>MUNICIPALITA' SAVIGNO</b>								3.862,00
	VIA MALCANTONE		100,00	3,50	350,00				
	VIA RIDARZOLA (STRADA BIANCA)		100,00	3,50	350,00				
			100,00	3,50	350,00				
			70,00	3,50	245,00				
	VIA MERLANO		150,00	4,00	600,00				
			30,00	5,50	165,00				
			40,00	5,60	224,00				
			25,00	4,60	115,00				
			30,00	4,60	138,00				
	VIA LAMARO MADONNA DI RODIANO (STRADA BIANCA)		150,00	3,50	525,00				
	VIA RODIANO		50,00	4,00	200,00				
	VIA SAMOGGIA		150,00	4,00	600,00				
	<b>MUNICIPALITA' MONTEVEGLIO</b>								2.414,00
	VIA CA' BIANCA		50,00	4,50	225,00				
			70,00	4,00	280,00				
			65,00	3,50	227,50				
			80,00	3,80	304,00				
			65,00	3,50	227,50				
			60,00	5,00	300,00				
			50,00	5,00	250,00				
	VIA CA' FOSCOLO		100,00	4,00	400,00				
	VIA MONTEBUDELLO		50,00	4,00	200,00				

	<b>MUNICIPALITA' CASTELLO DI SERRAVALLE</b>								1.422,00
	VIA FARNE'		40,00	3,60	144,00				
			50,00	3,60	180,00				
			45,00	3,60	162,00				
			40,00	3,60	144,00				
			50,00	3,60	180,00				
			40,00	3,60	144,00				
			50,00	3,60	180,00				
	VIA SAN MICHELE		20,00	3,60	72,00				
			60,00	3,60	216,00				
	<b>TOTALE MQ COMPLESSIVI</b>				<b>12.088,00</b>				
	<b>TOTALE MQ STRADE BIANCHE</b>				<b>1.470,00</b>				
	<b>TOTALE MQ STRADE ASFLATATE</b>				<b>10.618,00</b>				