



UNIONE DEI COMUNI
VALLI DEL RENO, LAVINO E SAMOGGIA
Comuni di Casalecchio di Reno, Monte San Pietro, Sasso
Marconi, Valsamoggia e Zola Predosa
STAZIONE UNICA APPALTANTE - SERVIZIO ASSOCIATO GARE
CENTRALE UNICA DI COMMITTENZA

GARA EUROPEA - PROCEDURA TELEMATICA APERTA PER CONTO DEL COMUNE DI CASALECCHIO DI RENO PER L’AFFIDAMENTO DEI SERVIZI PER L’INFANZIA “NIDO VIGHI” PERIODO: ANNI SCOLASTICI 2022/2023-2023/2024-2024/2025. CIG 927464927A .

Acquisito il parere del Responsabile del Procedimento dell’Ente committente, si forniscono i seguenti chiarimenti:

QUESITO N. 1

Si richiedono i seguenti chiarimenti:

1. Si chiede di conoscere l’attuale gestore del servizio nonché la durata della gestione precedente con la media annuale del numero degli utenti iscritti e frequentanti.
2. Si chiede di conoscere, altresì, il ribasso percentuale nonché le specifiche degli importi con la quale codesta amministrazione ha proceduto ad affidare il servizio nelle annualità precedenti. La richiesta viene effettuata in quanto dai siti istituzionali non si è riusciti a scaricare le informazioni necessarie per una corretta valutazione della concorrenza e pertanto come ben risaputo essendo atti pubblici e già in vostro possesso si richiede di notificare la scrivente in tempi celeri al fine di rispettare “il principio del favor participationis” visto che l’aggiudicatario attuale è in possesso dei dati richiesti a differenza degli operatori economici che sono in procinto di presentazione delle offerte.
3. Si chiede di conoscere l’ammontare presunto delle spese contrattuali.
4. Per quanto concerne le piantine della struttura le stesse vengono richieste in funzione di una corretta valutazione dei costi derivanti dalla redazione del DVR, nonché per una corretta computazione dei costi della sicurezza interna. Pertanto il dato richiesto risulta essere indispensabile. Pertanto le stesse dovranno riportare anche il piano di uscita di emergenza già, sicuramente, in vostro possesso.
5. Si chiede di conoscere il numero medio degli utenti iscritti negli ultimi 2 anni educativi.

RISPOSTA N. 1

1. *Il nido d’infanzia “Roberto Vighi” è stato, dalla sua apertura e fino al termine dell’anno educativo 2021/2022, un servizio a gestione diretta con personale comunale. Si fornisce la media degli iscritti degli ultimi tre anni educativi pari a 39 iscritti.*
2. *Essendo un nido d’infanzia a gestione diretta comunale fino al termine dell’anno educativo 2021/2022 non vi sono mai state procedure di affidamento precedenti alla presente.*
3. *L’importo presunto delle spese contrattuali, calcolato utilizzando la base d’asta della procedura, ammonta ad € 6.200,00.*
4. *Si allega la documentazione richiesta.*
5. *Sulla base del personale comunale disponibile negli ultimi due anni educativi i/le bambini/e iscritti/e sono stati:*
 - anno educativo 2020/2021: 37 iscritti;
 - anno educativo 2021/2022: 38 iscritti.

QUESITO N. 2

Con riferimento alla gara relativa all’affidamento della gestione del servizio nido d’infanzia comunale “Roberto Vighi”, siamo a chiedere i seguenti chiarimenti:

- E' previsto un totale o parziale assorbimento del personale attualmente in forza al nido? In tal caso si chiede tipologia di contratto applicato, livelli retributivi, inquadramento, monte ore settimanale, assunzione se a tempo indeterminato o determinato (con data di scadenza), scatti di anzianità per ciascun profilo professionale.
 - Nel capitolato di gara è indicato che l'Ente Committente corrisponderà al soggetto gestore la retta che sarà stabilita sulla base dell'offerta economica presentata in sede di gara. Si chiede a tal proposito il numero dei bambini considerati per la frequenza full time e per la frequenza part time, oltre alle mensilità tenute in considerazione per il calcolo della base d'asta pari a € 1.500.000,00.
 - Si chiede come viene calcolata la retta part-time rispetto alla retta full time.
 - Indicazione degli orari e settimane di apertura del servizio.
 - Numero dei bambini previsti per il prossimo anno educativo con indicazione della tipologia di frequenza prescelta se full time o part time.
 - Numero dei bambini previsto per ciascuna sezione del nido.
- Cordiali saluti

RISPOSTA N. 2

1. *Non è previsto un totale o parziale assorbimento del personale attualmente in servizio presso il nido d'infanzia "Roberto Vighi" in quanto si tratta di personale assunto presso l'Amministrazione comunale.*
2. *Nel calcolo della base d'asta sono stati considerati tutti gli utenti iscritti al servizio a tempo pieno per 11 mensilità per ciascun anno educativo.*
3. *Il costo annuale a minore per ciascuna fascia di età (piccoli/medi/grandi) con tipologia oraria a part-time dovrà essere pari al 75% del costo annuale per la medesima fascia di età con tipologia oraria a tempo pieno.*
4. *I nidi d'infanzia a Casalecchio di Reno sono aperti all'utenza, per ciascun anno educativo, da inizio settembre a fine giugno, oltre che per quattro settimane nel corso del mese di luglio come periodo extra-calendario educativo.*
Gli orari di apertura sono i seguenti:
 - *tempo pieno: apertura dal lunedì al venerdì dalle ore 7.30 (con orario anticipato fino alle ore 8.30) alle ore 16.30, oltre al servizio a richiesta di orario posticipato dalle ore 16.30 alle ore 18.00;*
 - *part-time: dal lunedì al venerdì dalle ore 7.30 (con orario anticipato fino alle ore 8.30) alle ore 14.00.*
5. *Al momento, per il prossimo anno educativo 2022/2023, le richieste pervenute prevedono:*
 - *n. 15 bambini/e della fascia di età piccoli (9-12 mesi) di cui n. 10 con frequenza a tempo pieno e n. 5 con frequenza a part-time;*
 - *n. 39 bambini/e della fascia di età medi/grandi (12-36 mesi) di cui n. 36 con frequenza a tempo pieno e n. 3 con frequenza a part-time;**per un totale complessivo di n. 54 iscritti.*
6. *Per l'anno educativo 2022/2023 sono previste complessivamente n. 4 sezioni:*
 - *1 sezione dedicata alla fascia di età piccoli (9-12 mesi);*
 - *3 sezioni dedicate alle fasce di età medi/grandi (12-36 mesi).*

QUESITO N. 3

Si chiede se sia possibile reperire il documento denominato "Calcolo degli importi", richiamato all'art. 3 del Capitolato d'Oneri, in quanto non risulta presente tra i materiali di gara messi a disposizione dalla Stazione Appaltante.

RISPOSTA N. 3

Il documento è stato pubblicato.

La Responsabile del Servizio Associato Gare
 Dr.ssa Barbara Bellettini



Comune di Casalecchio di Reno
Via dei Mille, 9
40033 Casalecchio di Reno (BO)



AFFIDAMENTO DELLA GESTIONE DEL NIDO D'INFANZIA COMUNALE "ROBERTO VIGHI" PER GLI ANNI EDUCATIVI 2022/2023 – 2023/2024 – 2024/2025 EVENTUALMENTE RINNOVABILE PER GLI ANNI EDUCATIVI 2025/2026 E 2026/2027.

CALCOLO DEGLI IMPORTI

L'importo complessivo presunto del servizio da affidare, comprensivo dell'opzione di rinnovo, degli oneri della sicurezza non soggetti a ribasso nonché dell'eventuale proroga tecnica è pari ad **€ 2.763.200,00 (oneri fiscali esclusi)** meglio dettagliato nella seguente **tabella**:

DETTAGLIO	Valore unitario (Base gara)	Quantità annue presunte (minori)	Mesi attività	Valore annuale	Valore contrattuale presunto (3 anni)	Opzione di rinnovo (2 anni)	Proroga tecnica (massimo mesi 6)	Valore globale presunto
Costo annuale a minore fascia di età medi/grandi con frequenza a tempo pieno	€ 9.100,00	35	11	€ 318.500,00	€ 955.500,00	€ 637.000,00	€ 159.250,00	€ 1.751.750,00
Costo annuale a minore fascia di età piccoli con frequenza a tempo pieno	€ 12.100,00	15	11	€ 181.500,00	€ 544.500,00	€ 363.000,00	€ 90.750,00	€ 998.250,00
SUB TOTALE (BASE ASTA)				€ 500.000,00	€ 1.500.000,00	€ 1.000.000,00	€ 250.000,00	€ 2.750.000,00
Oneri per la sicurezza (non soggetti a ribasso)				€ 2.400,00	€ 7.200,00	€ 4.800,00	€ 1.200,00	€ 13.200,00
Valore contrattuale presunto				€ 502.400,00	€ 1.507.200,00	€ 1.004.800,00	€ 251.200,00	€ 2.763.200,00

Incidenza manodopera:

- per fascia di età medi/grandi a tempo pieno: 88,53 %
- per fascia di età piccoli a tempo pieno: 90,69 %

Costo part-time:

Il costo annuale a minore per ciascuna fascia di età (piccoli/medi/grandi) con tipologia oraria a part-time dovrà essere pari al 75% del costo annuale per la medesima fascia di età con tipologia oraria a tempo pieno.



MANAGEMENT SUPPORT SERVICES

NIDO ROBERTO VIGHI - Via Porrettana, 482 CASALECCHIO DI RENO

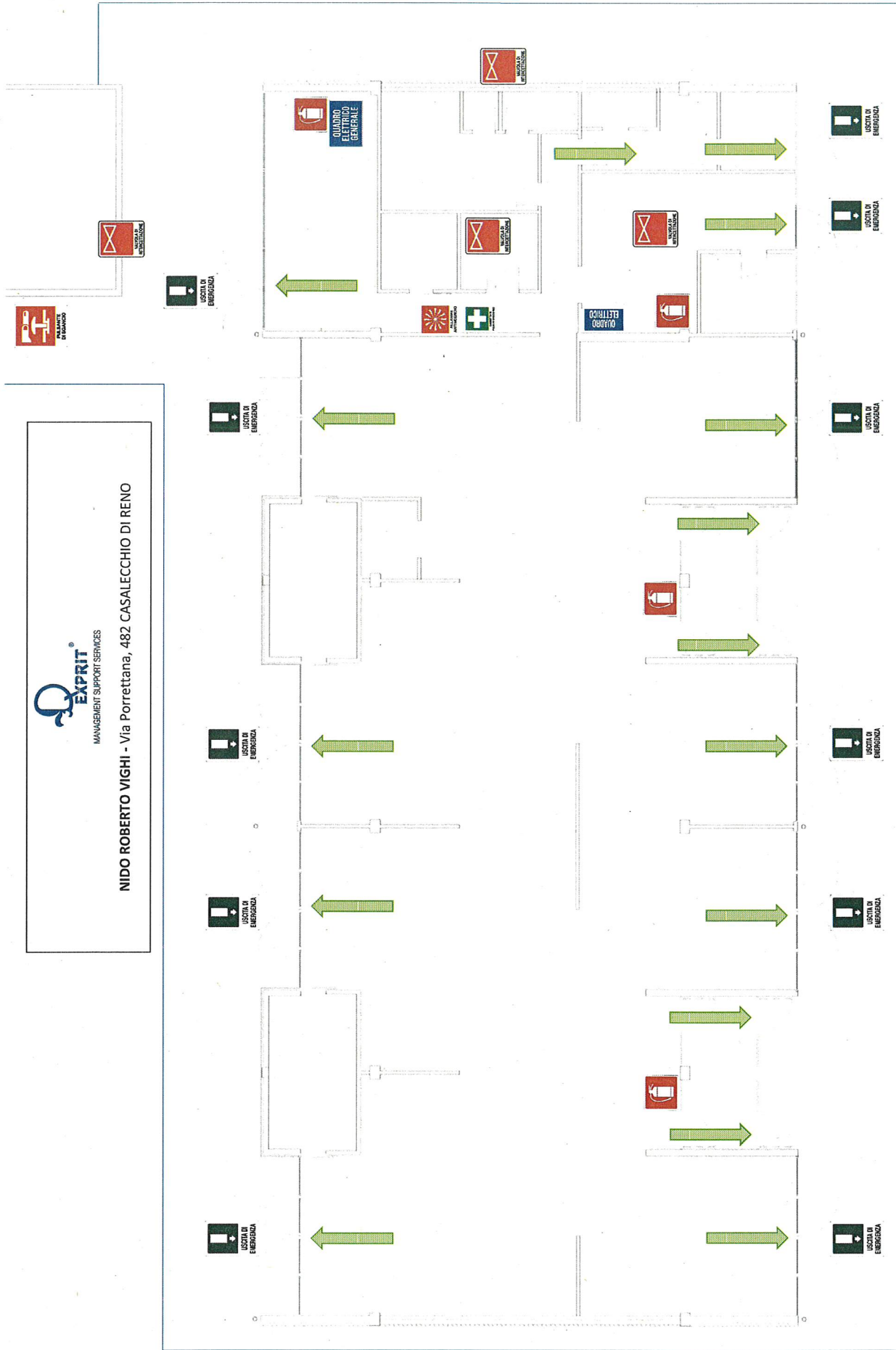

	PERCORSO DI ESODO		ALLARME ANTINCENDIO
	ESTINTORE		VALVOLE INTERCETTAZIONE GAS

