

PROSPETTO OVEST - SCALA 1:100

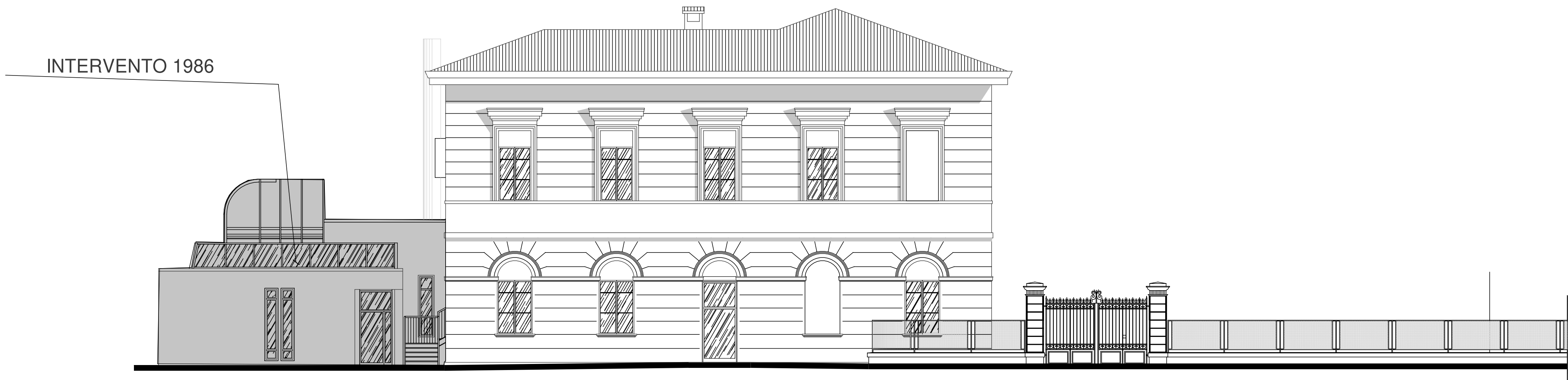

PROSPETTO SUD - SCALA 1:100

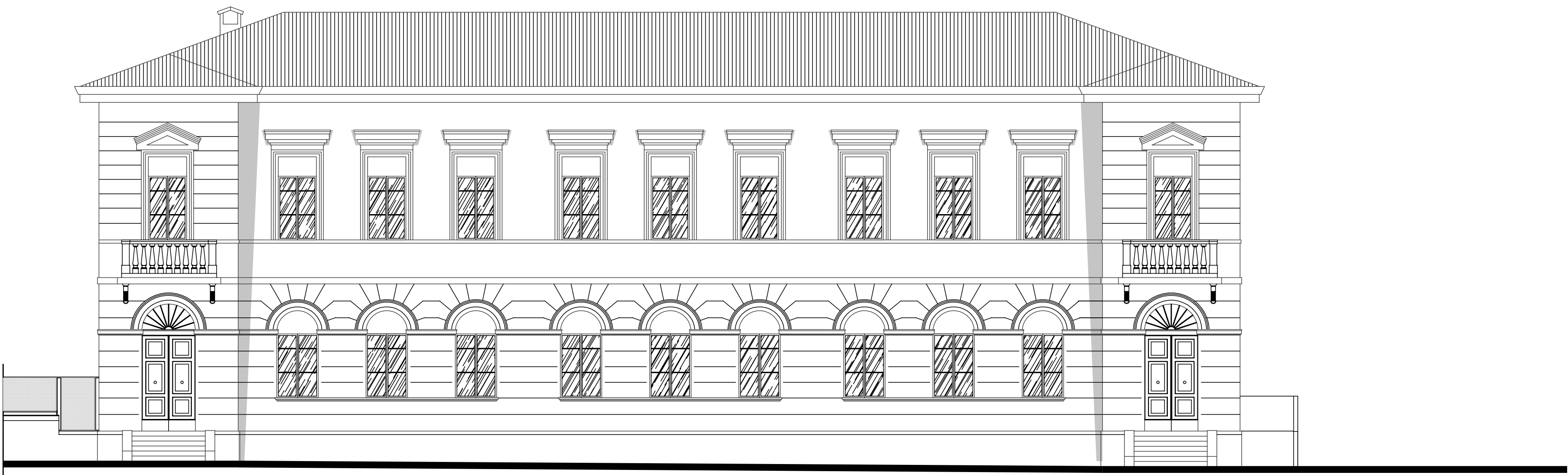

PROSPETTO EST - SCALA 1:100

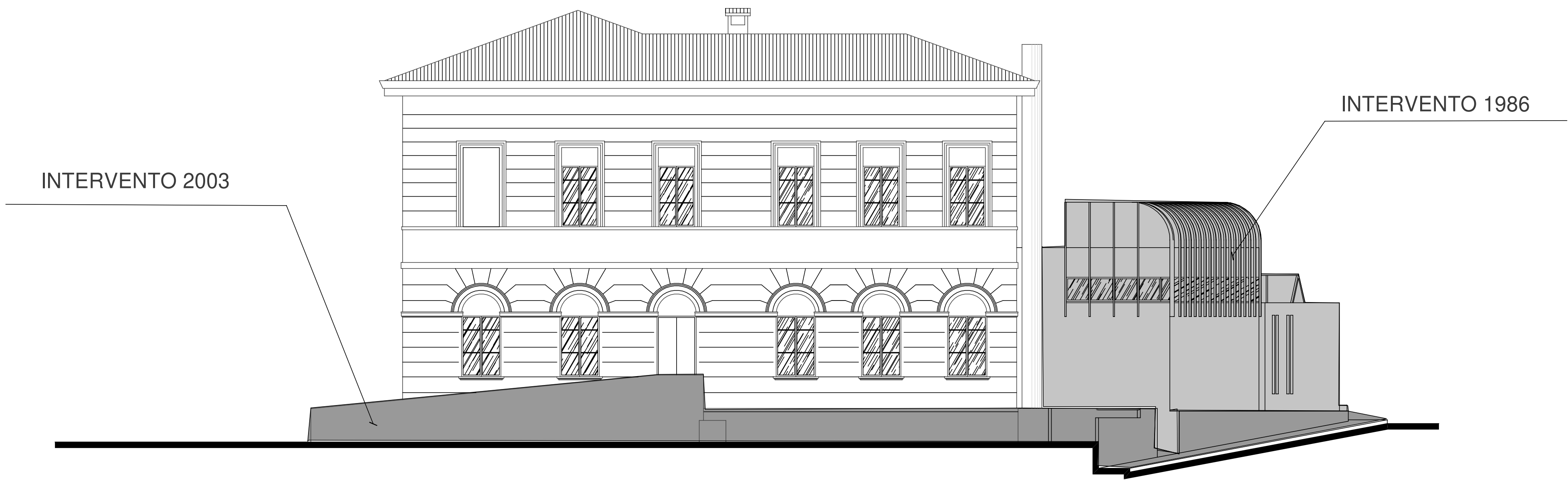

PROSPETTO NORD - SCALA 1:100

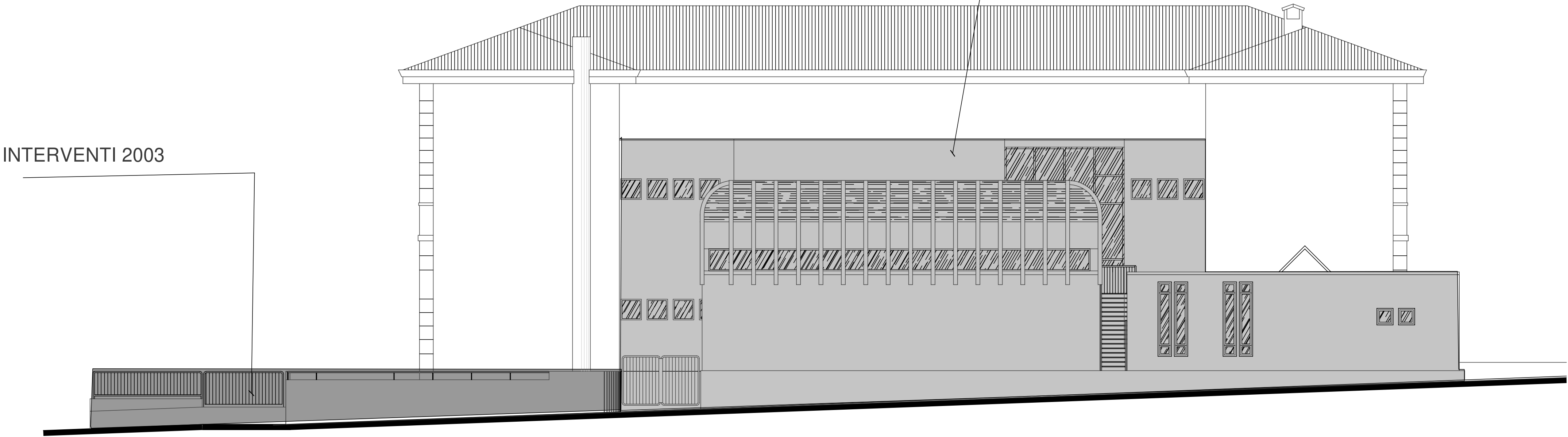

COMUNE DI SASSO MARCONI
AREA METROPOLITANA DI BOLOGNA

INTERVENTO DI MIGLIORAMENTO STATICO E SISMICO
DELLA SCUOLA ELEMENTARE DEL CAPOLUOGO
VIA PORRETTANA, 469, SASSO MARCONI (BO)

PROGETTO ARCHITETTONICO E STRUTTURALE DEFINITIVO

COMMITTENTE:
COMUNE DI SASSO MARCONI
Piazza dei Martiri della Liberazione, 6
40037 Sasso Marconi (BO)



STUDIO TECNICO ARCHITETTURA DI DONATO
VIA G. GARIBOLDI, 85/3
40033 CASALECCHIO DI RENO (BO)



TEL. 051-377667 CELL. 360577824
EMAIL: archmarciadonato@gmail.com

Progettazione strutturale:
dr ing. Gianluigi Campagna

Progettazione architettonica:
dr arch. Maria Di Donato

OGGETTO: ANALISI STORICA E INTERVENTI PREVISTI

PROSPETTI

COD. LAVORO	SUB.	NUM.PROG.	REV.
002	AR	03	00
NOME FILE: 002.AR04.13.DWG			
DATA 03/19	REV. 05/19	EMISSIONE	VERIFICATO
DISEGNATO	VERIFICATO	APPROVATO	1:100