

TAVOLA 3

Dotazioni territoriali incluse nel POC

Adozione: Del. CC. n. ... del
Approvazione: Del. CC. n. ... del

ASSOCIAZIONE INTERCOMUNALE AREA BAZZANESE

Presidente del Comitato di Pianificazione Associata: Stefano FIORINI

Sindaci

Monte San Pietro: Stefano RIZZOLI
 Casalecchio di Reno: Daniela PIGNANO
 Zola Predosa: Stefano FIORINI

Responsabili di Progetto

Roberto FARINA (Onkos Ricerche S.r.l.)
 Marco LENZI (Ufficio di Piano Area Bazzanese)

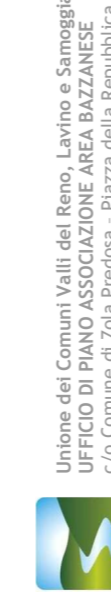

Ufficio di Piano Area Bazzanese
 Ufficio di Piano Associazioni Area Bazzanese
 CC. Comuni di Valle Pradese - Montebelluno - Montebelluno - Zola Predosa - Zola

GRUPPO DI LAVORO

Ufficio di Piano Area Bazzanese

Marco LENZI (Responsabile di progetto)
 Gianluca GENTILE (SIT - elaborazioni cartografiche)
 Simona CILIBERTO (Elaborazione dati e ricerche)
 Elisa NOCETTI (Elaborazione dati e ricerche)

Commissione Tecnica di Coordinamento

Alberto CAJOLA (Comune Monte S. Pietro)
 Federica BALDI (Comune di Valsamoggia)
 Simona BERNARDI (Comune di Zola Predosa)

ONKOS Ricerche Srl

Roberto FARINA (Co-progettazione e redazione VAS-ValsAT)
 Alessandra CARINI (Co-progettazione e redazione VAS-ValsAT)

RIQUADRI DI VISUALIZZAZIONE

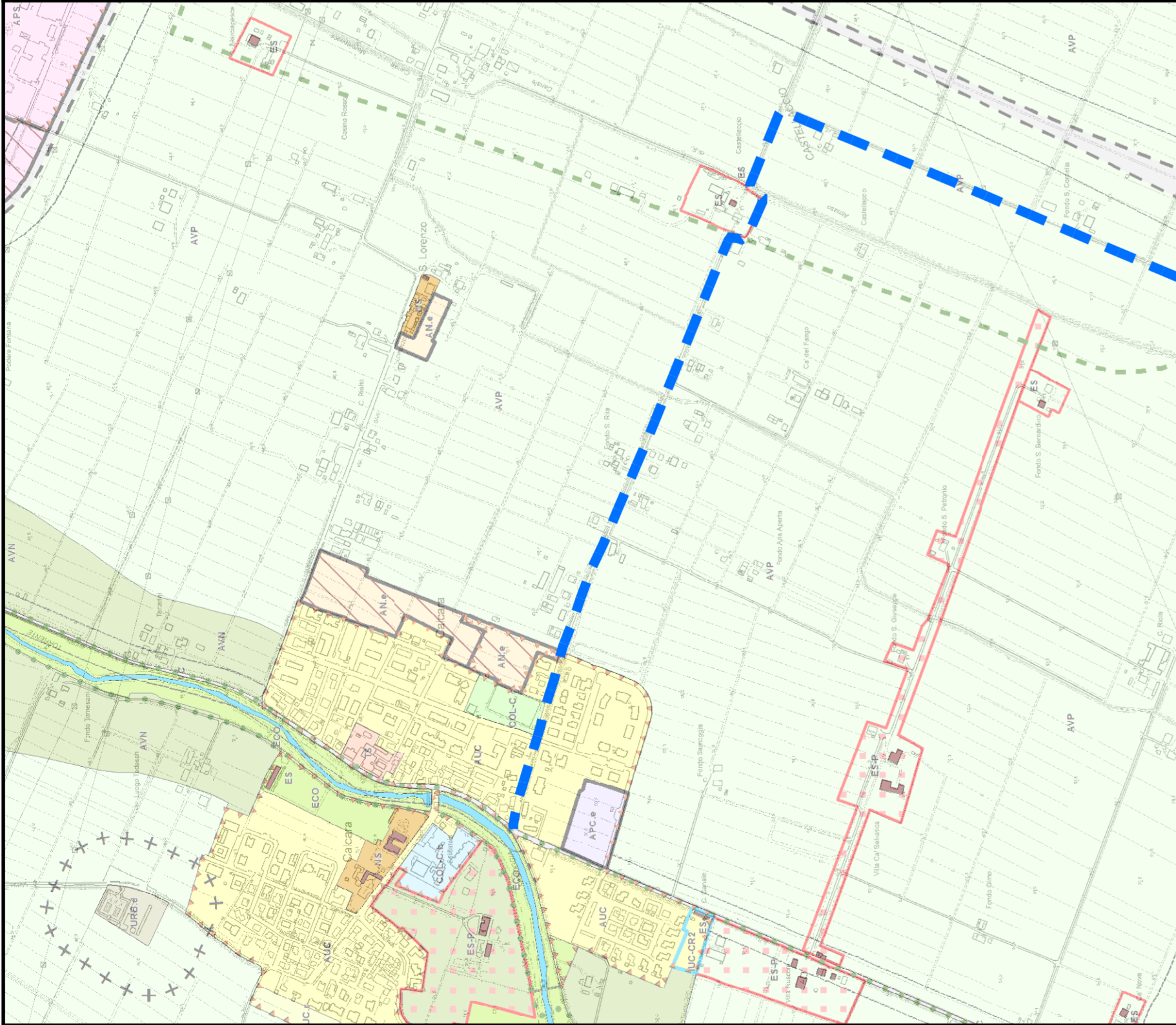
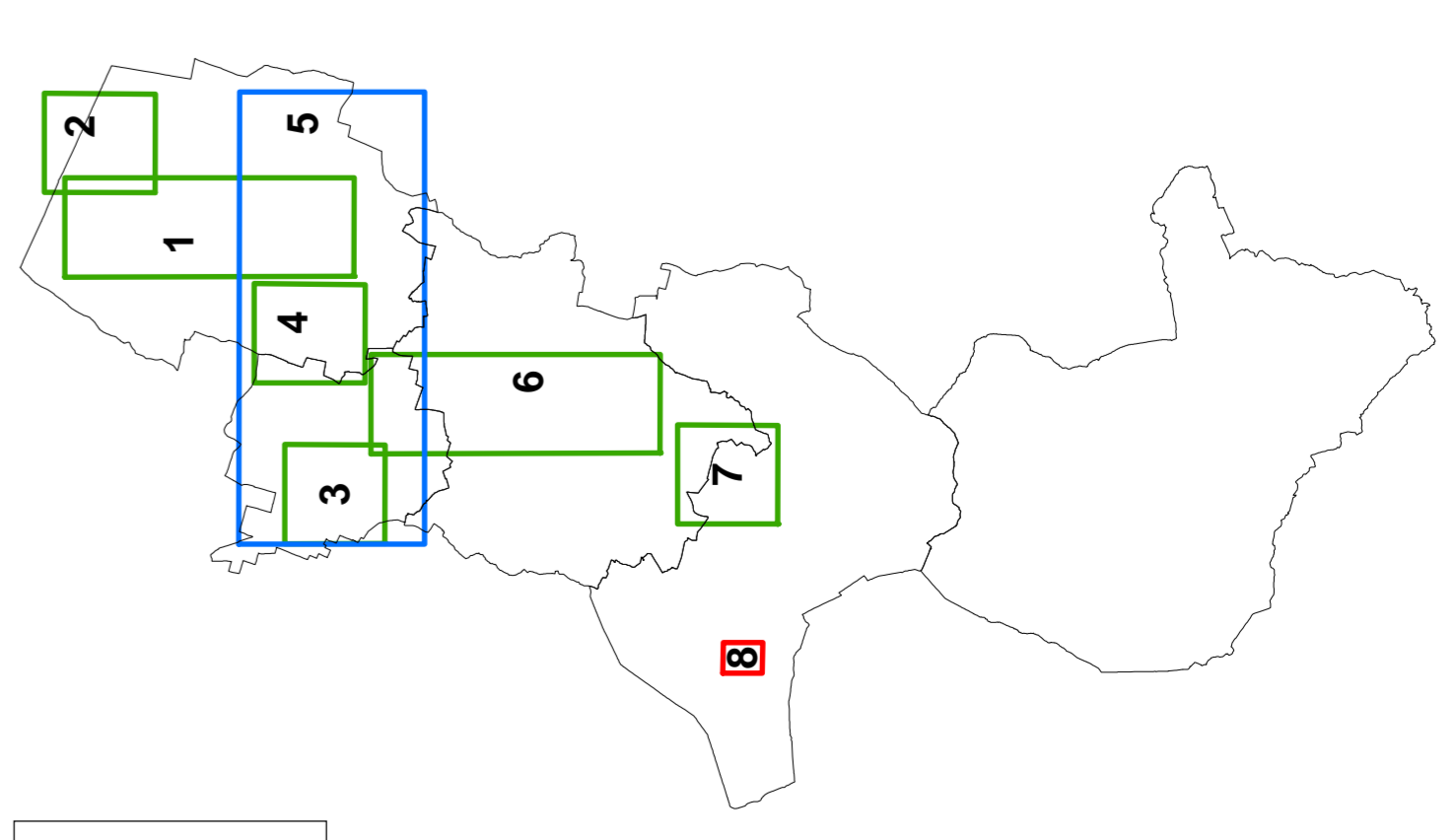
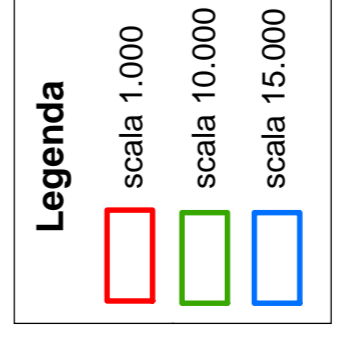

RIQUADRO 1 - Nuovi percorsi ciclopedonali:
 Calcarà - Casello Autostradale
 Crespellano - Casello Autostradale

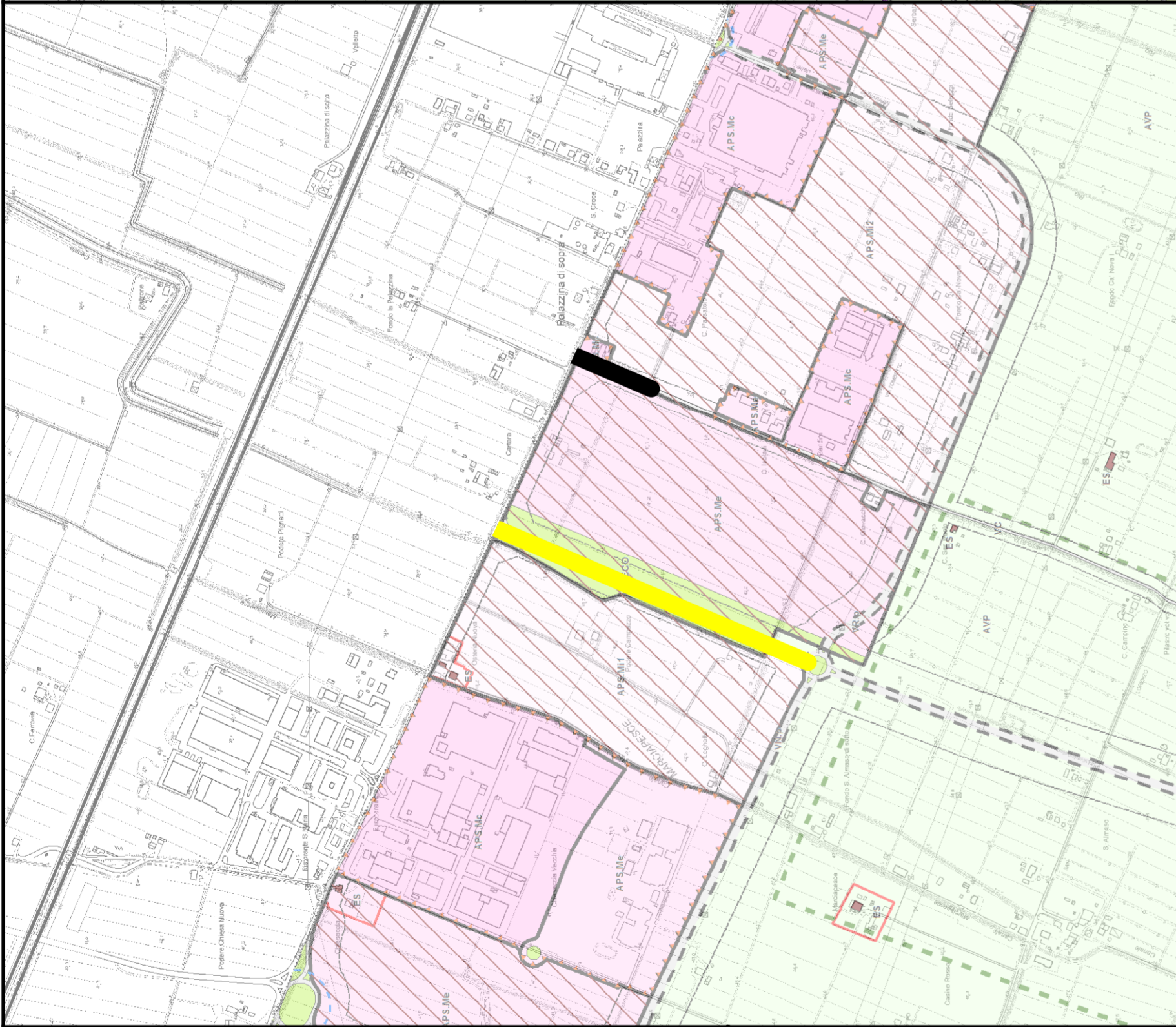

RIQUADRO 2
Nuova viabilità:
 collegamento Via Emilia - asse Casello Autostradale
Allargamento viabilità esistente:
 Via Cassolella (riferimento scheda POC n.10)

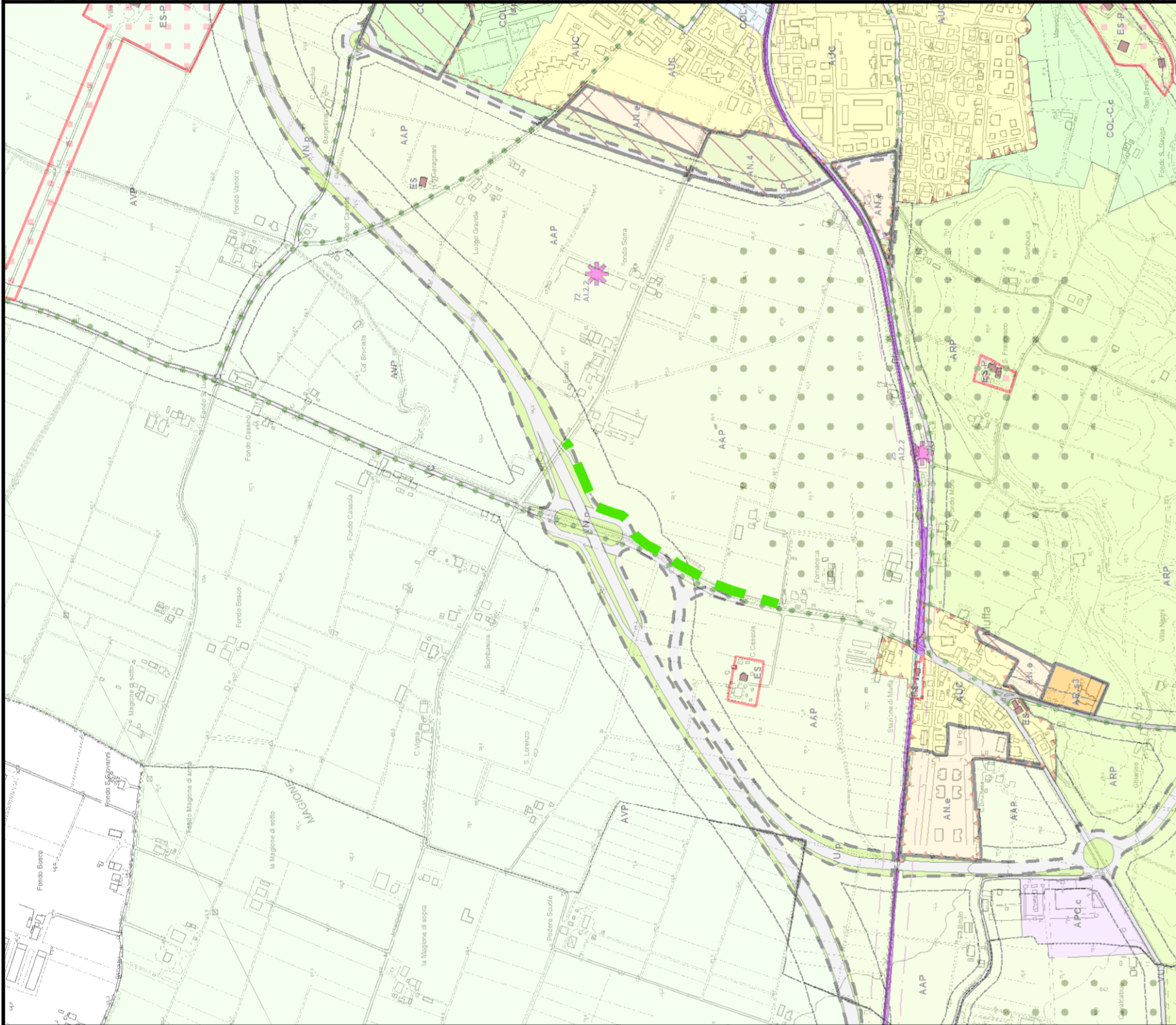

RIQUADRO 3 - Nuovi percorsi ciclopedonali:
 Muffa

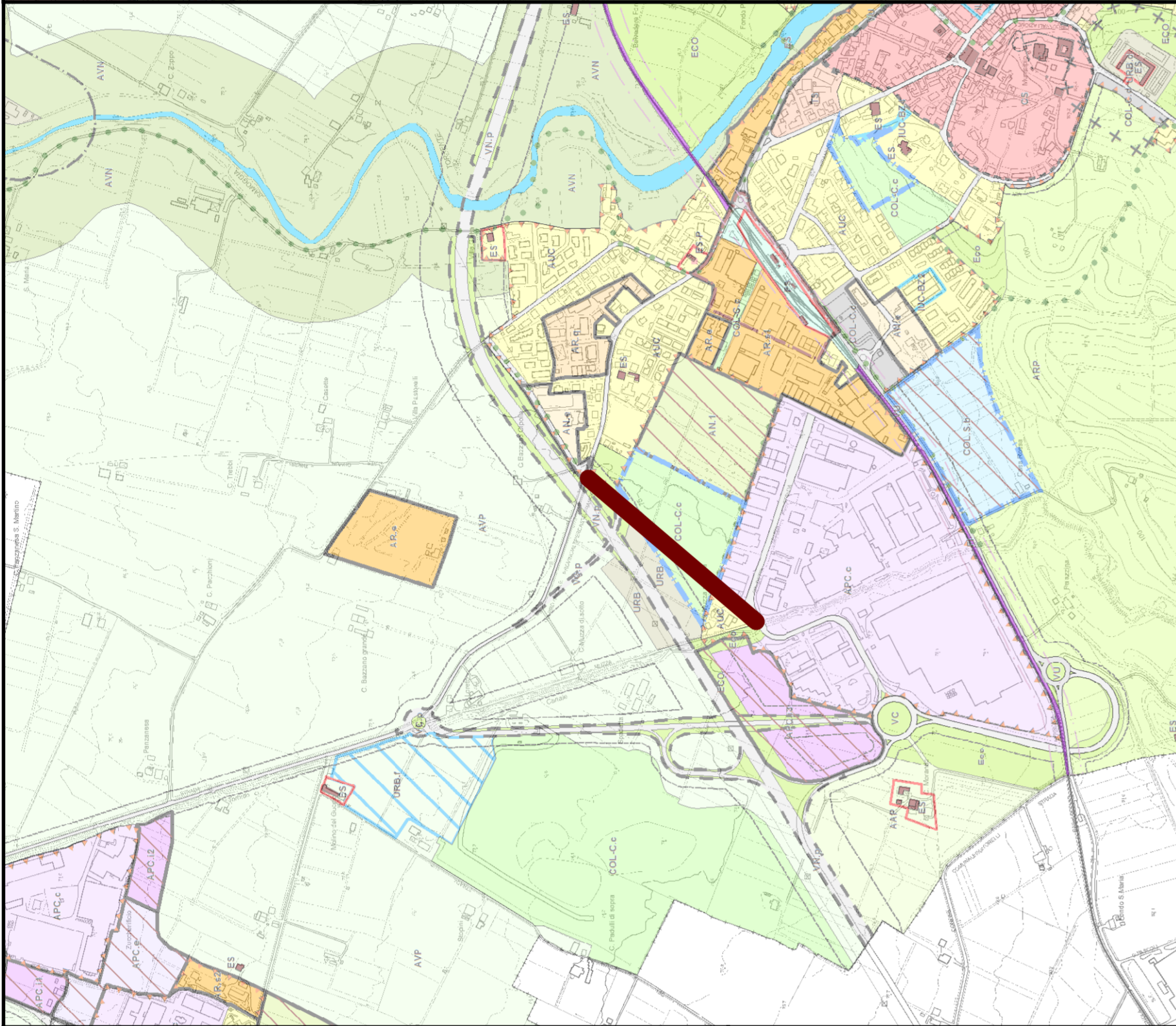

RIQUADRO 4 - Nuova viabilità:
 collegamento Via Muzza Spadetta - Via Castelfranco

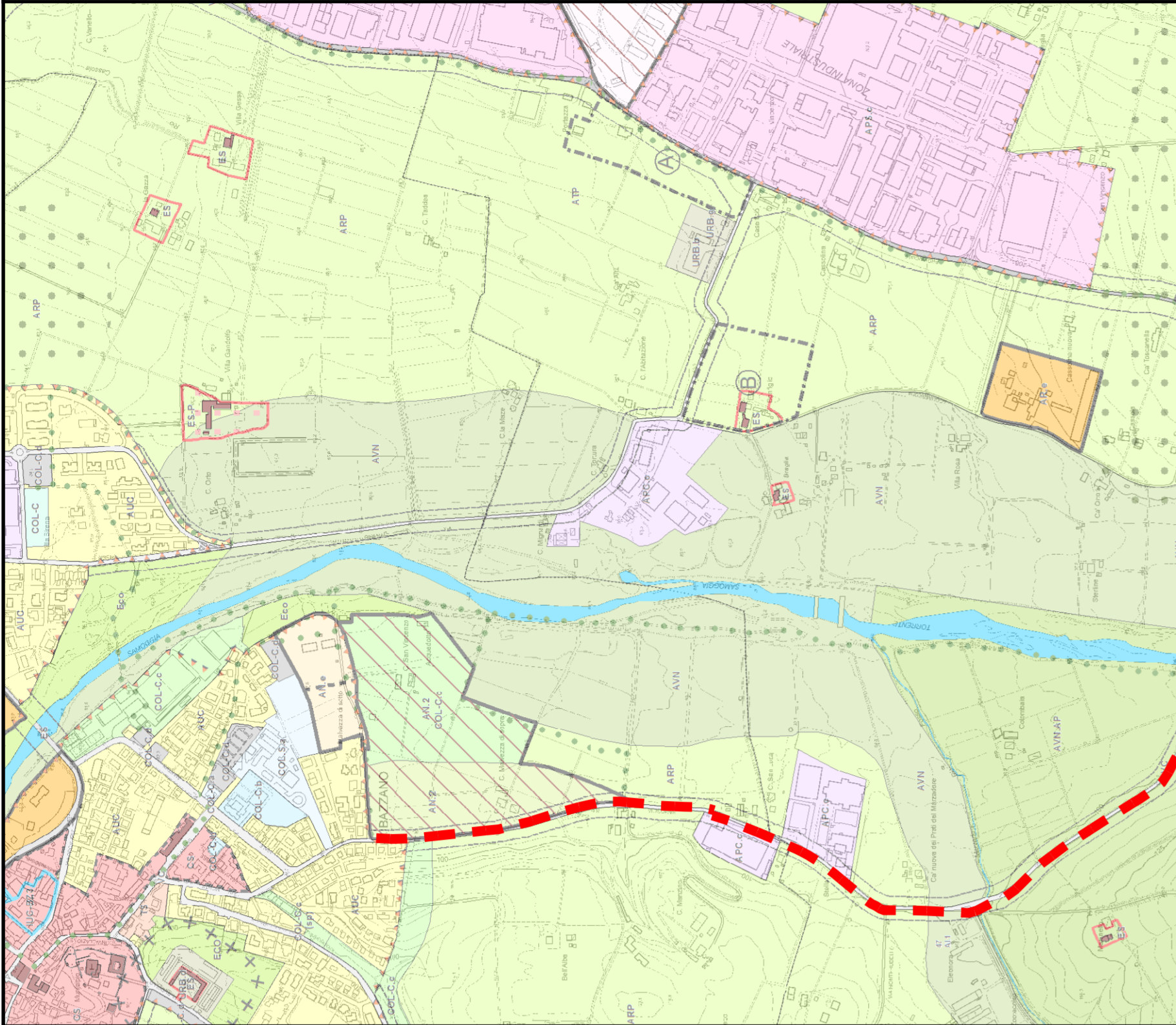

RIQUADRO 6 - Nuovi percorsi ciclopedonali:
 Bazzano - Montevoglio

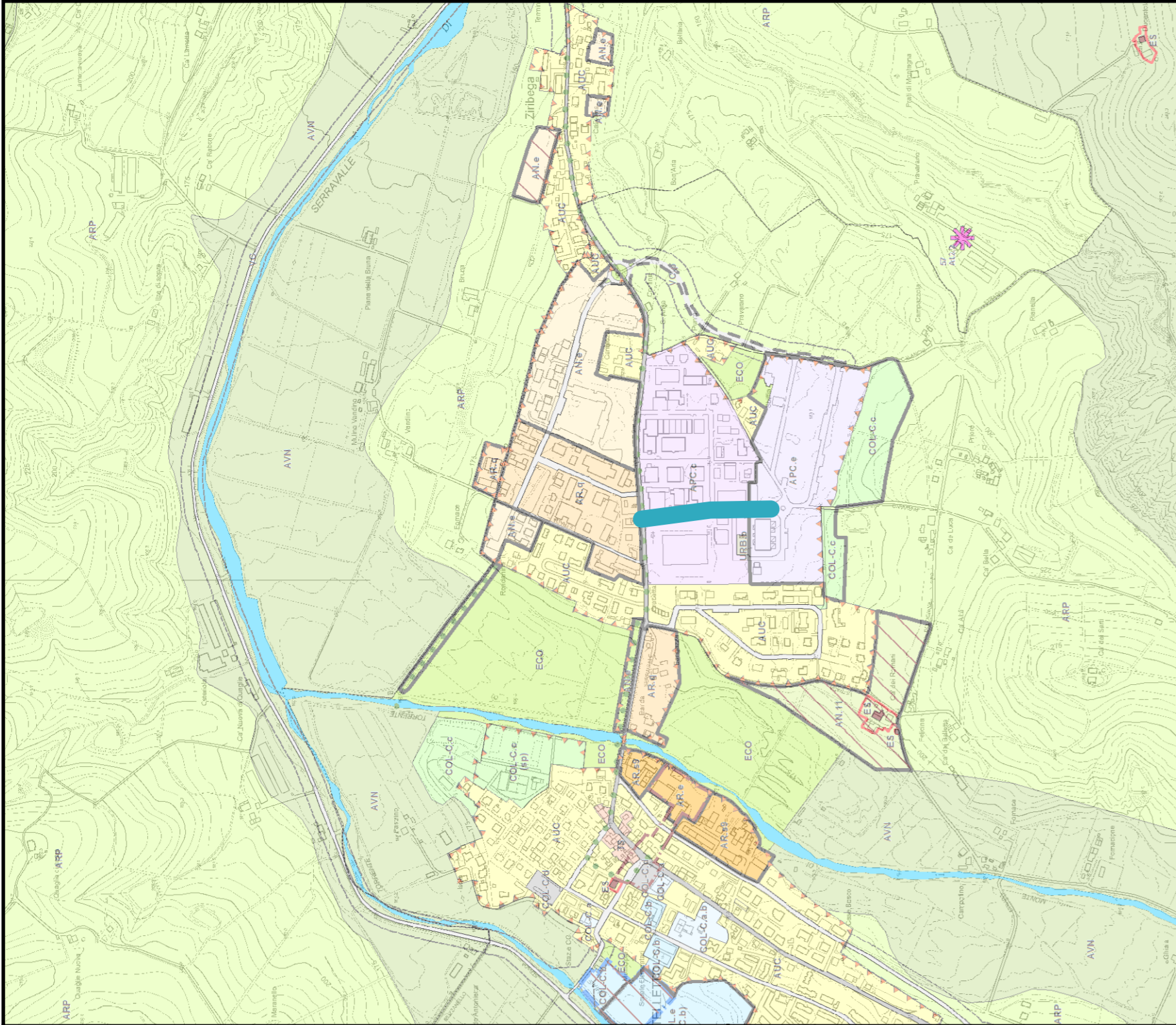

RIQUADRO 7 - Nuova viabilità:
 collegamento Via dell'Agricoltura - Via Sant'Apollinare

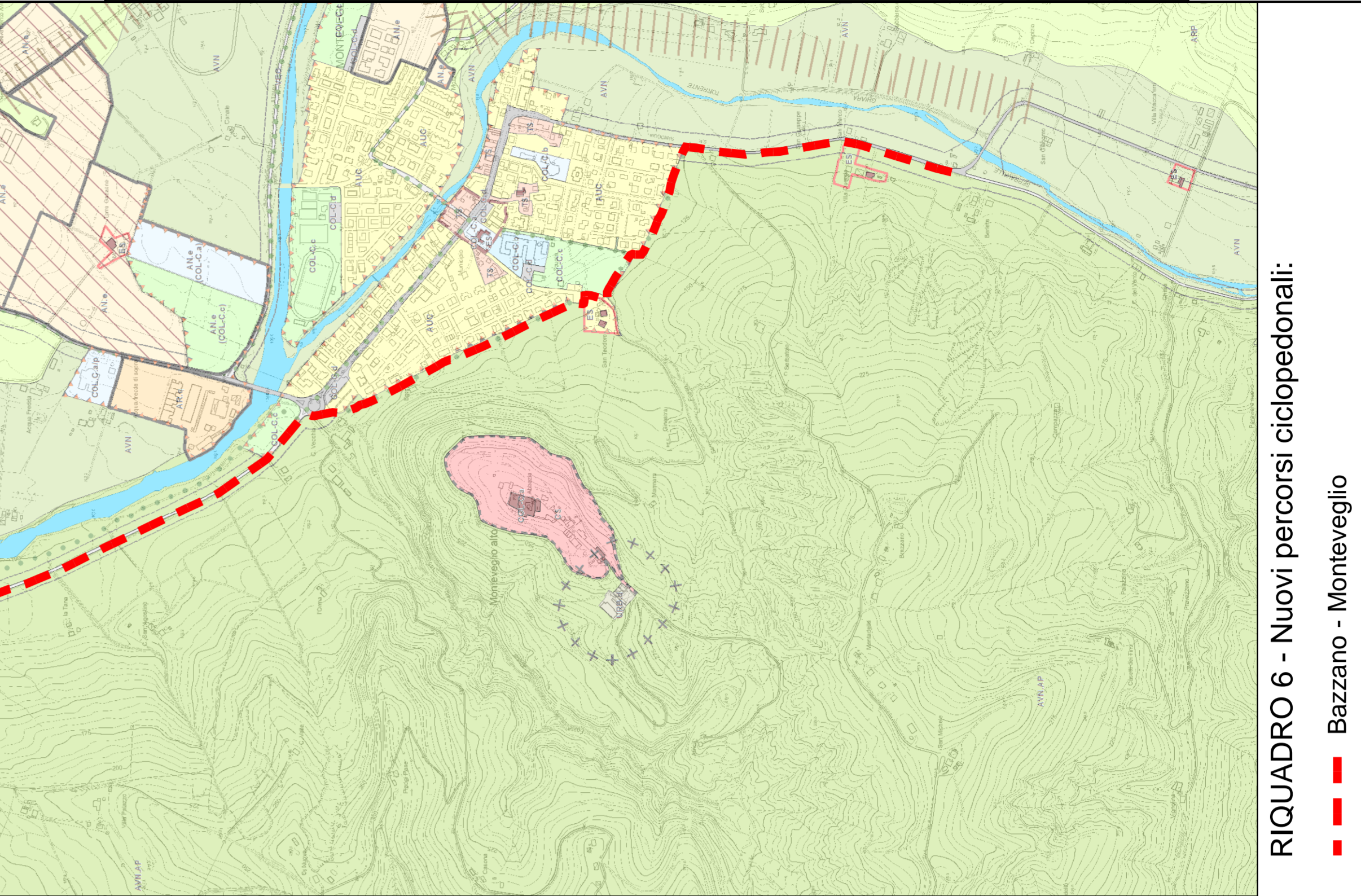

RIQUADRO 5 - Nuova viabilità:
 Prolungamento Nuova Bazzanese
 (in corso di realizzazione da Città Metropolitana di Bologna)

- asse principale
- viabilità collegata
- rampe di immissione e uscita



RIQUADRO 8 - Nuova area parcheggioSerravalle:

- parcheggio
- banchina stradale
- verde
- isola ecologica