



ASSOCIAZIONE INTERCOMUNALE AREA BAZZANESE

Comuni di Bazzano, Castello di Serravalle, Crespellano, Monte San Pietro, Monteveglio, Savigno, Zola Predosa

Provincia di Bologna



PSC

PIANO STRUTTURALE DEI COMUNI DELL'AREA BAZZANESE

DOCUMENTO PRELIMINARE ALLEGATO B- SISTEMA NATURALE E AMBIENTALE

AB.B3.05 OPPORTUNITA'/CRITICITA' E AMBITI DI INTERVENTO

scala 1:50000

ASSOCIAZIONE INTERCOMUNALE AREA BAZZANESE

Presidente: ALFREDO PARINI

Sindaci

Bazzano
Castello di Serravalle
Crespellano
Monte San Pietro
Monteveglio
Savigno
Zola Predosa

Elio RIGILLO
Milena ZANNA
Alfredo PARINI
Stefano RIZZOLI
Daniele RUSCIGNO
Augusto CASINI ROPA
Stefano FIORINI

Assessori

Moreno PEDRETTI
Cesare GIOVANARDI
Alfredo PARINI
Pierluigi COSTA
Daniele RUSCIGNO
Sandro TESTONI
Stefano FIORINI

Responsabile di progetto

Roberto FARINA (OIKOS Ricerche srl)

Ufficio di Piano

Maurizio Maria SANI (Coordinamento)

Copia conforme all'originale

GRUPPO DI LAVORO

Responsabile di progetto

Roberto FARINA (OIKOS Ricerche srl)

Ufficio di Piano

Maurizio Maria SANI (Coordinamento)
Fiorella Bartolini
Gianluca Gentilini
Elisa Nocetti

Associazione Temporanea di Imprese

OIKOS Ricerche s.r.l.:
Alessandra Carini, Francesco Manunza,
Elena Lilli, Rebecca Pavarini, Diego
Pellattiero, Antonio Conicello, Roberta
Benassi (elaborazioni cartografiche),
Concetta Venezia (editing)

Studio Tecnico Progettisti Associati:
Piergiorgio Rocchi, Roberto Matulli, Silvia
Rossi (coll.)

Studio Samuel Sangiorgi Aspetti geologici
Samuel Sangiorgi (coord.), Venusia Ferrari
(elaborazioni dati e cartografie), Luca
Bianconi (elaborazioni dati), Marco Strazzari
(rilievam.)

SISPLAN s.r.l. Mobilità e traffico
Luigi Stagni, Stefano Fabbri (elaborazioni
modelli)

NOMISMA S.P.A Aspetti socio-economici
Michele Molesini, Elena Molignoni

Consulenza dell'ATI

Reti Ecologiche:
Centro Ricerche Ecologiche e Naturalistiche
CREN Soc. Coop. A.R.L.

Cristian Moroli, Giovanni Pasini; Riccardo
Santolini (consulente); collaboratori: Michele
Pegorer, Roberto Tinarelli, Marcello Corazza
Elisa Morri, Sara Masi

Scienze agrarie e forestali:
Alessandra Furlani

Sistemi Informativi Territoriali:
Gian Paolo Pieri

Processi partecipativi:
FOCUS LAB s.r.l.
Walter Sancassiani

Aspetti connessi alla fiscalità locale delle P.A.
GETEC s.a.s.
Bruno Bolognesi, Maurizio Bergami



Criticità/opportunità per la Rete Ecologica

- ⌋ Varchi da mantenere
- ⌋ Punti di permeabilità potenziale
- ▭ Aree e punti critici - Ambiti di intervento
- ▭ Infrastrutture, aree urbanizzate e per attività produttive
- ⋯ Diretrici principali della Rete Ecologica
- Reticolo idrografico
- ▭ Confini Comunali

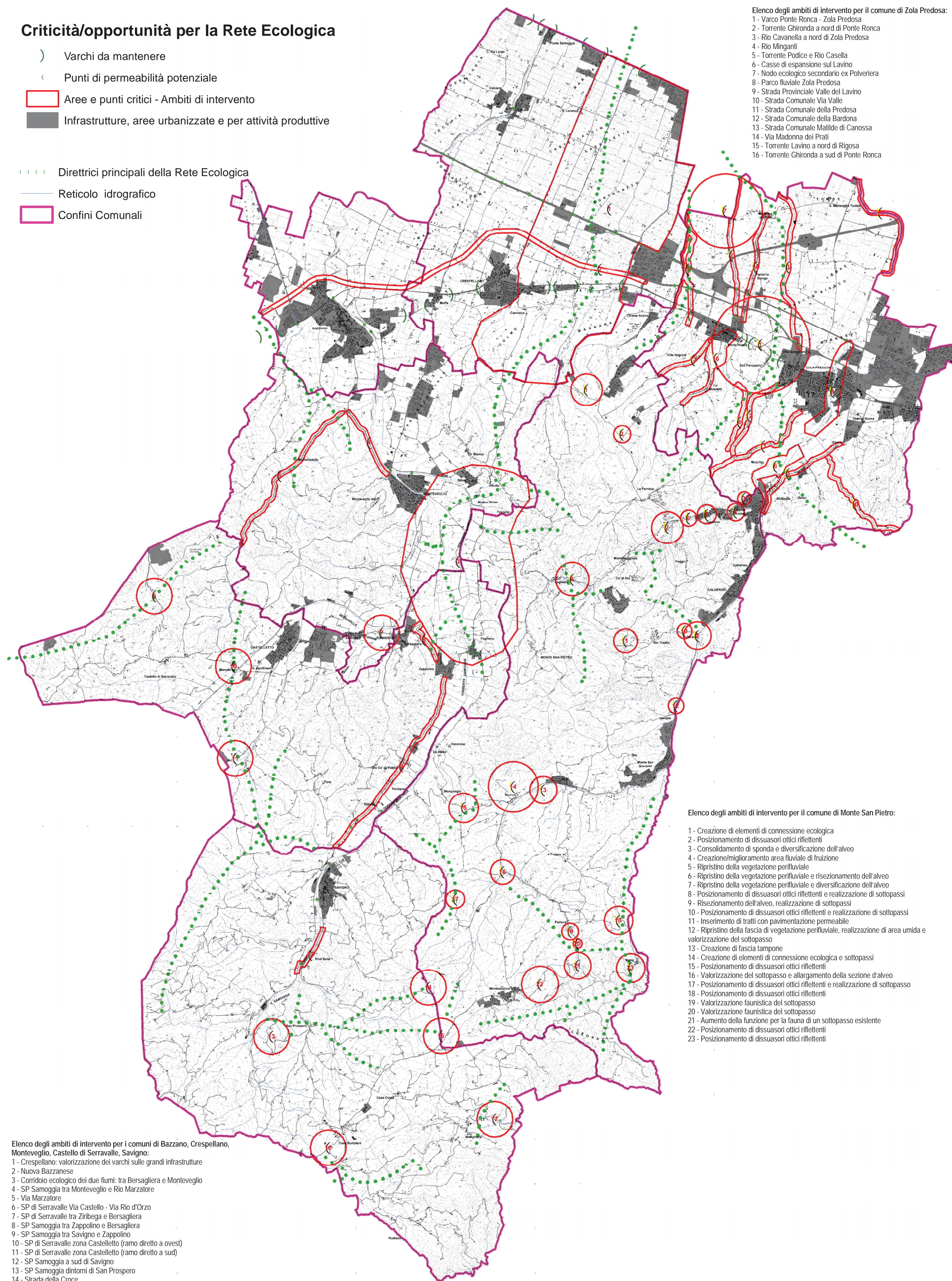

- Elenco degli ambiti di intervento per il comune di Zola Predosa:
- 1 - Varco Ponte Ronca - Zola Predosa
 - 2 - Torrente Ghironda a nord di Ponte Ronca
 - 3 - Rio Cavarella a nord di Zola Predosa
 - 4 - Rio Minganti
 - 5 - Torrente Podice e Rio Casella
 - 6 - Casse di espansione sul Lavino
 - 7 - Nodo ecologico secondario ex Polveriera
 - 8 - Parco fluviale Zola Predosa
 - 9 - Strada Provinciale Valle del Lavino
 - 10 - Strada Comunale Via Valle
 - 11 - Strada Comunale della Predosa
 - 12 - Strada Comunale della Bardona
 - 13 - Strada Comunale Matilde di Canossa
 - 14 - Via Madonna dei Prati
 - 15 - Torrente Lavino a nord di Rigosa
 - 16 - Torrente Ghironda a sud di Ponte Ronca

- Elenco degli ambiti di intervento per il comune di Monte San Pietro:
- 1 - Creazione di elementi di connessione ecologica
 - 2 - Posizionamento di dissuasori ottici riflettenti
 - 3 - Consolidamento di sponda e diversificazione dell'alveo
 - 4 - Creazione/miglioramento area fluviale di fruizione
 - 5 - Ripristino della vegetazione perfluviale
 - 6 - Ripristino della vegetazione perfluviale e rizeionamento dell'alveo
 - 7 - Ripristino della vegetazione perfluviale e diversificazione dell'alveo
 - 8 - Posizionamento di dissuasori ottici riflettenti e realizzazione di sottopassi
 - 9 - Rizeionamento dell'alveo, realizzazione di sottopassi
 - 10 - Posizionamento di dissuasori ottici riflettenti e realizzazione di sottopassi
 - 11 - Inserimento di tratti con pavimentazione permeabile
 - 12 - Ripristino della fascia di vegetazione perfluviale, realizzazione di area umida e valorizzazione del sottopasso
 - 13 - Creazione di fascia tampone
 - 14 - Creazione di elementi di connessione ecologica e sottopassi
 - 15 - Posizionamento di dissuasori ottici riflettenti
 - 16 - Valorizzazione del sottopasso e allargamento della sezione d'alveo
 - 17 - Posizionamento di dissuasori ottici riflettenti e realizzazione di sottopasso
 - 18 - Posizionamento di dissuasori ottici riflettenti
 - 19 - Valorizzazione faunistica del sottopasso
 - 20 - Valorizzazione faunistica del sottopasso
 - 21 - Aumento della funzione per la fauna di un sottopasso esistente
 - 22 - Posizionamento di dissuasori ottici riflettenti
 - 23 - Posizionamento di dissuasori ottici riflettenti

- Elenco degli ambiti di intervento per i comuni di Bazzano, Crespellano, Monteveglio, Castello di Serravalle, Savigno:
- 1 - Crespellano: valorizzazione dei varchi sulle grandi infrastrutture
 - 2 - Nuova Bazzanese
 - 3 - Corridoio ecologico dei due fiumi: tra Bersagliera e Monteveglio
 - 4 - SP Samoggia tra Monteveglio e Rio Marzatore
 - 5 - Via Marzatore
 - 6 - SP di Serravalle Via Castello - Via Rio d'Orzo
 - 7 - SP di Serravalle tra Ziribega e Bersagliera
 - 8 - SP Samoggia tra Zappolino e Bersagliera
 - 9 - SP Samoggia tra Savigno e Zappolino
 - 10 - SP di Serravalle zona Castelletto (ramo diretto a ovest)
 - 11 - SP di Serravalle zona Castelletto (ramo diretto a sud)
 - 12 - SP Samoggia a sud di Savigno
 - 13 - SP Samoggia dintorni di San Prospero
 - 14 - Strada della Croce
 - 15 - SP 26 Valle del Lavino zona di confine Savigno e Monte San Pietro
 - 16 - SP 26 Valle del Lavino tra Case Bertolani e Tole
 - 17 - SP Pian di Venola zona Vedegheto