



PIANO STRUTTURALE DEI COMUNI DELL'AREA BAZZANESE

DOCUMENTO PRELIMINARE ALLEGATO B- SISTEMA NATURALE E AMBIENTALE

AB.B3.02a MODELLO DI IDONEITA' FAUNISTICA - AVIFAUNA
 scala 1:25000

ASSOCIAZIONE INTERCOMUNALE AREA BAZZANESE
 Presidente: ALFREDO PARINI

	Sindaci	Assessori
Bazzano	Elio RIGILLO	Morano PEDRETTI
Castello di Serravalle	Miela ZANNA	Cesare GIOVANARDI
Crespellano	Alfredo PARINI	Alfredo PARINI
Monte San Pietro	Stefano RIZZOLI	Pierluigi COSTA
Monteveglio	Daniela RUSCIGNO	Daniela RUSCIGNO
Savigno	Augusto CASINI ROPA	Sandro TESTONI
Zola Predosa	Stefano FIORINI	Stefano FIORINI

Responsabile di progetto	Ufficio di Piano
Roberto FARINA (CIKOS Ricerche srl)	Maurizio Maria SANI (Coordinamento)

Copia conforme all'originale

GRUPPO DI LAVORO

Responsabile di progetto	Ufficio di Piano
Roberto FARINA (CIKOS Ricerche srl)	Maurizio Maria SANI (Coordinamento) Fiorella Bartolini Gianluca Gentilini Elsa Nocetti

Associazione Temporanea di Imprese	Commissione Tecnica di Coordinamento
CIKOS Ricerche s.r.l. Alessandra Carini, Francesco Manunza, Elena Loli, Rebecca Pavesini, Diego Pellattiero, Antonio Conticello, Roberta Benassi (elaborazioni cartografiche), Concetta Venezia (editing)	Monica Vezzali (Bazzano) Marco Lenzi (Castello di Serravalle) Andrea Diolati (Crespellano) Valeria Casella (Monte San Pietro) Piero Cinti (Monteveglio) Sandro Bedonni (Savigno) Simonetta Bernardi (Zola Predosa)
Studio Tecnico Progettisti Associati: Piergiorgio Rocchi, Roberto Matulli, Silvia Rossi (coll.)	Collaborazione Uffici Tecnici Comunali Anna Maria Tudisco (Zola Predosa)

Studio Samuel Sangiorgi/Aspetti geologici Samuel Sangiorgi (coord.), Venusia Ferrari (elaborazioni dati e cartografie), Luca Bianconi (elaborazioni dati), Marco Strazzani (rilievi).

SISPLAN s.r.l. Mobilità e traffico Luigi Stagni, Stefano Fabbri (elaborazioni modelli)

NOMISMA S.P.A. Aspetti socio-economici Michele Molesini, Elena Moignoni

Consulenza dell'ATI
 Reti Ecologiche:
 Centro Ricerche Ecologiche e Naturalistiche CREN Soc. Coop. A.R.L.

Cristian Morali, Giovanni Pasini, Riccardo Santolini (consulente); collaboratori: Michele Pegorer, Roberto Tinarelli, Marcello Corazza, Elisa Morri, Sara Masi

Scienze agrarie e forestali:
 Alessandra Furlani

Sistemi Informativi Territoriali:
 Gian Paolo Pieri

Processi partecipativi:
 FOCUS LAB s.r.l.
 Walter Sancassiani

Aspetti connessi alla fiscalità locale delle PA:
 GETEC s.a.s.
 Bruno Bolognesi, Maurizio Bergami

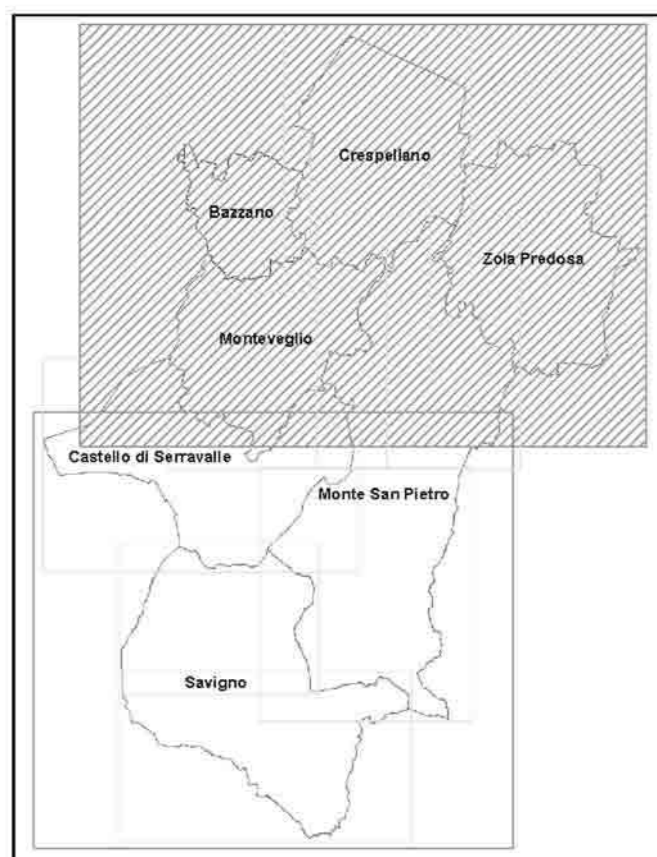

LEGENDA

Modello di Idoneità Faunistica Avifauna

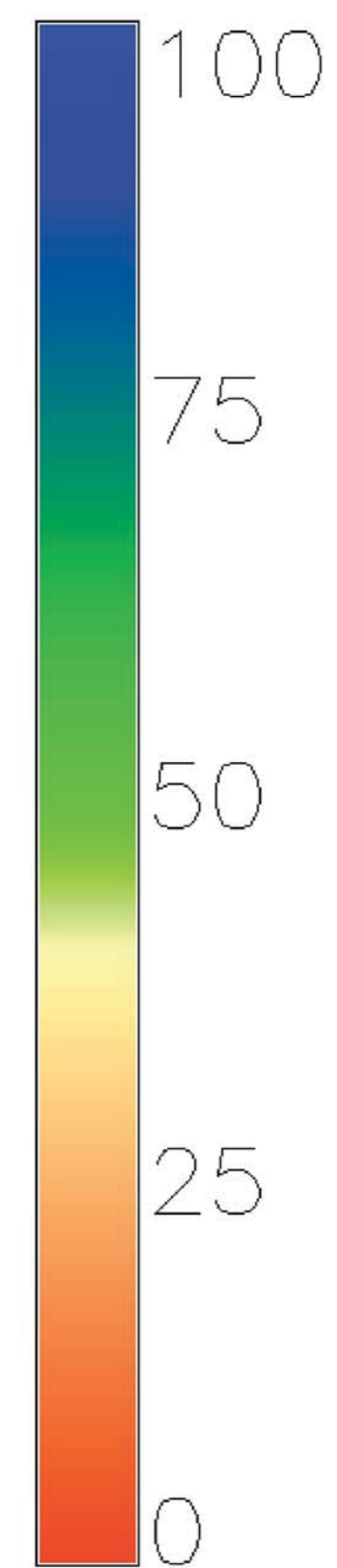

Livello di idoneità

- Confini Comunali
- Reticolo idrografico

