

LEGENDA

GERARCHIA DEI CENTRI DEFINITA DAL DOCUMENTO PRELIMINARE DEL PSC E DALL'ACCORDO DI PIANIFICAZIONE

- BAZZANO** A1. CENTRI PRINCIPALI DEL SISTEMA INSEDIATIVO DELLA BAZZANESE
- SAVIGNO** A2. CENTRI PRINCIPALI DELL'AREA COLLINARE PEDEMONTANA
- CALDERINO** B1. CENTRI INTERMEDI
- MONTEVEGLIO** B2. CENTRO INTERMEDIO DI MONTEVEGLIO
- Magazzino** B3. CENTRI INTERMEDI DI CONFINE
- Ziriboga** C. CENTRI MINORI
- Insedimenti del territorio rurale**
- Sartorano** D. NUCLEI E BORGH RURALI
- Mongiorio** CS. CENTRI STORICI IN TERRITORIO RURALE

CONTESTI TERRITORIALI

- B3** Partì del territorio rurale che hanno particolari caratteristiche morfologiche insediative, possono presentare situazioni di criticità particolari (ambientali, sociali, demografiche, economiche), esprimono potenzialità specifiche in relazione agli obiettivi strategici del PSC di cui sono parte integrante e del quale articolano a livello di dettaglio operativo indicazioni e direttive

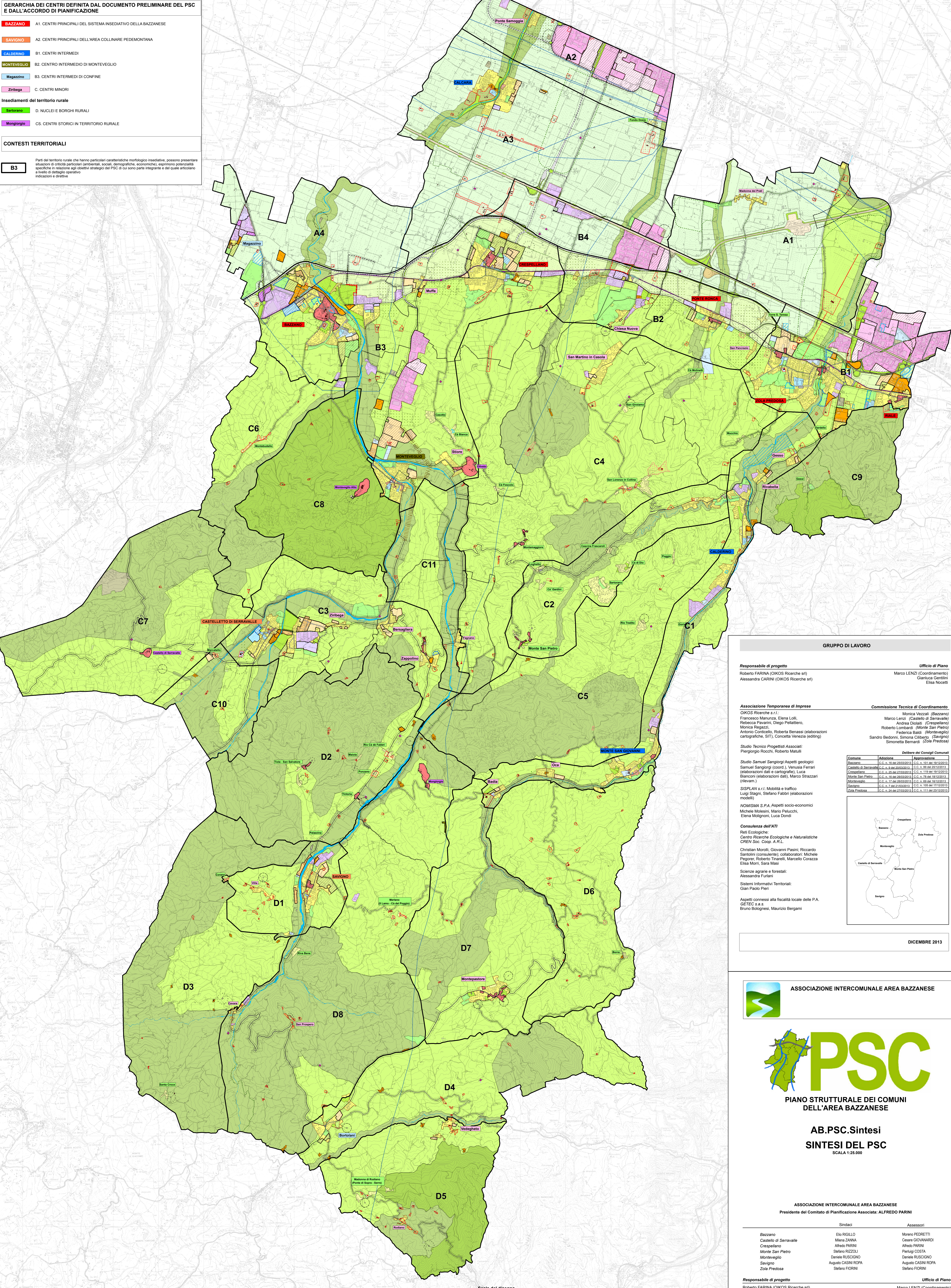

GRUPPO DI LAVORO

Responsabile di progetto
Roberto FARINA (OIKOS Ricerche srl)
Alessandra CARINI (OIKOS Ricerche srl)

Ufficio di Piano
Marco LENZI (Coordinamento)
Giuliana Gentili
Elisa Nocetti

Associazione Temporanea di Imprese
OIKOS Ricerche s.r.l.
Francesco Manuza, Elena Lotti,
Roberto Pavani, Diego Pellicani,
Monica Regazzi,
Antonio Corticelli, Roberta Benassi (elaborazioni cartografiche, SIT), Concetta Venezia (editing)

Commissione Tecnica di Coordinamento
Monica Vezzali (Bazzano)
Marco Lenzi (Castello di Serravalle)
Andrea Dusi (Crespellano)
Roberto Lombardi (Monte San Pietro)
Federica Ballo (Monteveglia)
Sandro Bedoni, Simona Calabro (Savigno)
Simonetta Bernardi (Zola Predosa)

Studio Tecnico Progettati Associati
Piergiorgio Rocchi, Roberto Matulli

Studio Samuel Sangiorgi Aspetti geologici
Samuel Sangiorgi (coordi.), Venesia Ferrari (elaborazioni dati e cartografie), Luca Bianconi (elaborazioni edili), Marco Strazzari (rilievi)

SISPLAN s.r.l. Mobilità e traffico
Luigi Stagni, Stefano Fabbri (elaborazioni modelli)

NOMISMA S.P.A. Aspetti socio-economici
Michele Molinari, Mario Pelucchi,
Elena Molignoni, Luca Dondi

Consulenza dell'ATI
Reti Ecologiche:
Centro Ricerche Ecologiche e Naturalistiche CREN Soc. Coop. A.R.L.
Christian Morilli, Giovanni Pasini, Riccardo Santoni (consulenti); collaboratori: Michele Pegorini, Roberto Tinarelli, Marcello Corazza, Elisa Marri, Sara Masì

Scienze agrarie e forestali:
Alessandra Furlan

Sistemi Informativi Territoriali:
Gian Paolo Pieri

Aspetti connessi alla fiscalità locale della P.A.
GETEC s.a.s.
Bruno Bolognesi, Maurizio Bergami

Comune	Adozione	Approvazione
Bazzano	C.C. n. 16 del 20/03/2013	C.C. n. 101 del 18/12/2013
Castello di Serravalle	C.C. n. 9 del 20/03/2013	C.C. n. 99 del 20/03/2013
Crespellano	C.C. n. 24 del 20/03/2013	C.C. n. 119 del 19/12/2013
Monte San Pietro	C.C. n. 14 del 20/03/2013	C.C. n. 78 del 18/12/2013
Monteveglia	C.C. n. 17 del 20/03/2013	C.C. n. 88 del 18/12/2013
Savigno	C.C. n. 7 del 21/03/2013	C.C. n. 105 del 17/12/2013
Zola Predosa	C.C. n. 24 del 20/03/2013	C.C. n. 111 del 20/12/2013

DICEMBRE 2013

ASSOCIAZIONE INTERCOMUNALE AREA BAZZANESE

PSC
PIANO STRUTTURALE DEI COMUNI DELL'AREA BAZZANESE

AB.PSC.Sintesi
SINTESI DEL PSC
SCALA 1:25.000

ASSOCIAZIONE INTERCOMUNALE AREA BAZZANESE
Presidente del Comitato di Pianificazione Associata: ALFREDO PARINI

Sindaci	Assessori
Bazzano Elio RIGILLO	Moreno PEDRETTI
Castello di Serravalle Milena ZANNA	Cesare GIOVANNARDI
Crespellano Alfredo PARINI	Alfredo PARINI
Monte San Pietro Stefano RIZZOLI	Pierluigi COSTA
Monteveglia Daniela RUSSICINO	Daniela RUSSICINO
Savigno Augusto CASINI ROPA	Augusto CASINI ROPA
Zola Predosa Stefano FIORINI	Stefano FIORINI

Responsabile di progetto
Roberto FARINA (OIKOS Ricerche srl)

Ufficio di Piano
Marco LENZI (Coordinamento)

