ASSOCIAZIONE INTERCOMUNALE AREA BAZZANESE
Comuni di Monte San Pietro, Valsamoggia, Zola Predosa
Città Metropolitana di Bologna

PSC

PIANO STRUTTURALE DEI COMUNI DELL'AREA BAZZANESE

(aggiornato e coordinato alla Variante 2015 approvata nel Novembre 2017)

MP.PSC.3o

AMBITI E TRASFORMAZIONI TERRITORIALI

Calderino – Monte San Pietro - Montemaggiore

Scala 1:5000

ASSOCIAZIONE INTERCOMUNALE AREA BAZZANESE
Presidente del Comitato di Pianificazione Associata: STEFANO FIORINI

Comuni	Sindaci	Assessori
Monte San Pietro	Stefano RIZZOLI	Stefano RIZZOLI
Valsamoggia	Daniele RUSCIGNO	Daniele RUSCIGNO
Zola Predosa	Stefano FIORINI	Stefano FIORINI

Responsabile di progetto (Redazione PSC 2013)	***Ufficio di Piano***
Roberto FARINA (OIKOS Ricerche srl)	*Marco LENZI (Coordinamento)*

GRUPPO DI LAVORO

Responsabile di progetto (Redazione PSC 2013)	***Ufficio di Piano***
Roberto FARINA (OIKOS Ricerche srl)	*Marco LENZI (Coordinamento)*
Alessandra CARINI (OIKOS Ricerche srl)	*Elisa NOCETTI*
	Simona CILIBERTO
	Gianluca GENTILINI

Associazione Temporanea di Imprese (Redazione PSC 2013)	***Commissione di Coordinamento***
OIKOS Ricerche S.r.l.	*Roberto LOMBARDI (Monte San Pietro)*
Studio Tecnico Progettisti Associati	*Alfonso CAGLA (Monte San Pietro)*
Studio Samueli Sangiorgi (Aspetti geologici)	*Federica BALDI (Valsamoggia)*
SISPLAN S.r.l. (Mobilità e traffico)	*Simonetta BERNARDI (Zola Predosa)*
NOMISMA S.P.A. (Aspetti socio-economici	

Consulenza dell'ATI

CREN Soc.Coop. a r.l. (Reti Ecologiche)
Gian Paolo Peri (Sistemi Informativi Territoriali)
GETEC S.a.s. (Aspetti connessi alla fiscalità locale delle P.A.

Delibere dei Consigli Comunali relative al PSC (2013)

Comune	***Adozione***	***Approvazione***
Bazzano	*25/03/2013 n. 16*	*19/12/2013 n. 101*
Castello di Serravalle	*20/03/2013 n. 9*	*20/12/2013 n. 99*
Crespellano	*27/03/2013 n. 25*	*19/12/2013 n. 119*
Monte San Pietro	*26/03/2013 n. 16*	*18/12/2013 n. 78*
Monteveglio	*26/03/2013 n. 17*	*16/12/2013 n. 69*
Savigno	*21/03/2013 n. 7*	*17/12/2013 n. 105*
Zola Predosa	*27/03/2013 n. 24*	*23/12/2013 n. 111*

Delibere dei Consigli Comunali relative alla Variante 2015 al PSC

Comune	***Adozione***	***Approvazione***
Monte San Pietro	*28/12/2016 n. 99*	*28/11/2017 n. 72*
Valsamoggia	*20/12/2016 n. 122*	*16/11/2017 n. 84*
Zola Predosa	*28/12/2016 n. 89*	*15/11/2017 n. 65*

Gli elaborati sono inoltre conformi alle seguenti varianti specifiche al PSC:

Procedimenti di Variante	*Approvazione*
Comune di Valsamoggia	***Delibera CC***
Procedimento art. 8 comma 1 D.P.R. 160/2010 da parte delle ditte Immobiliare Store Srl, PneuSetti Srl e Setti Pneumatici Srl per nuova costruzione di fabbricato produttivo per attività di deposito e officina per sostituzione pneumatici in veicoli operativi nell'area sita in località Bazzano – denominata Sirena Nord	*28/01/2016 n. 4*
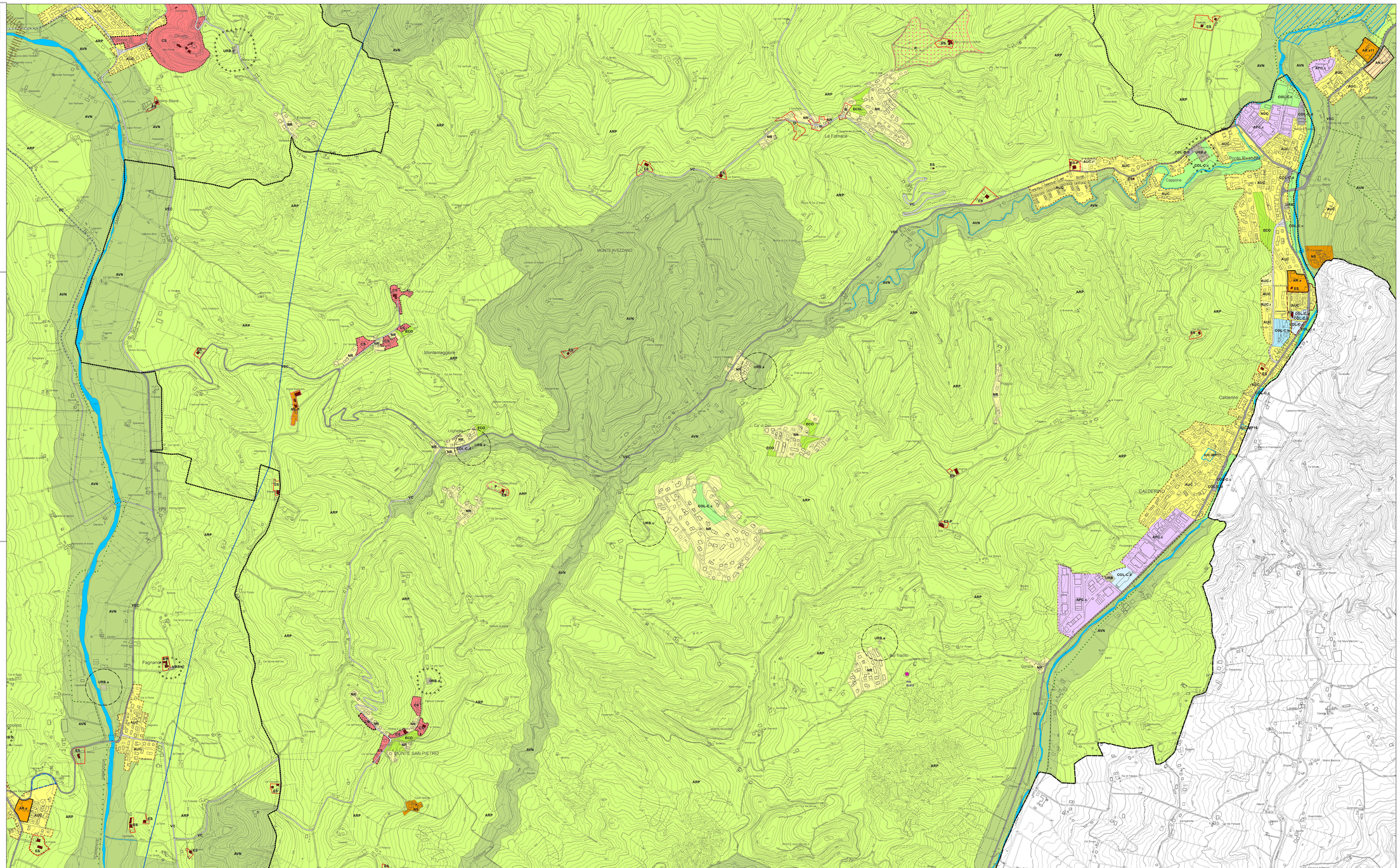
GENNAIO 2018