

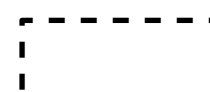



# Legenda

-  confini comunali
-  sistemi
-  subsistemi fluviali
-  sottosistemi
-  areali di progetto

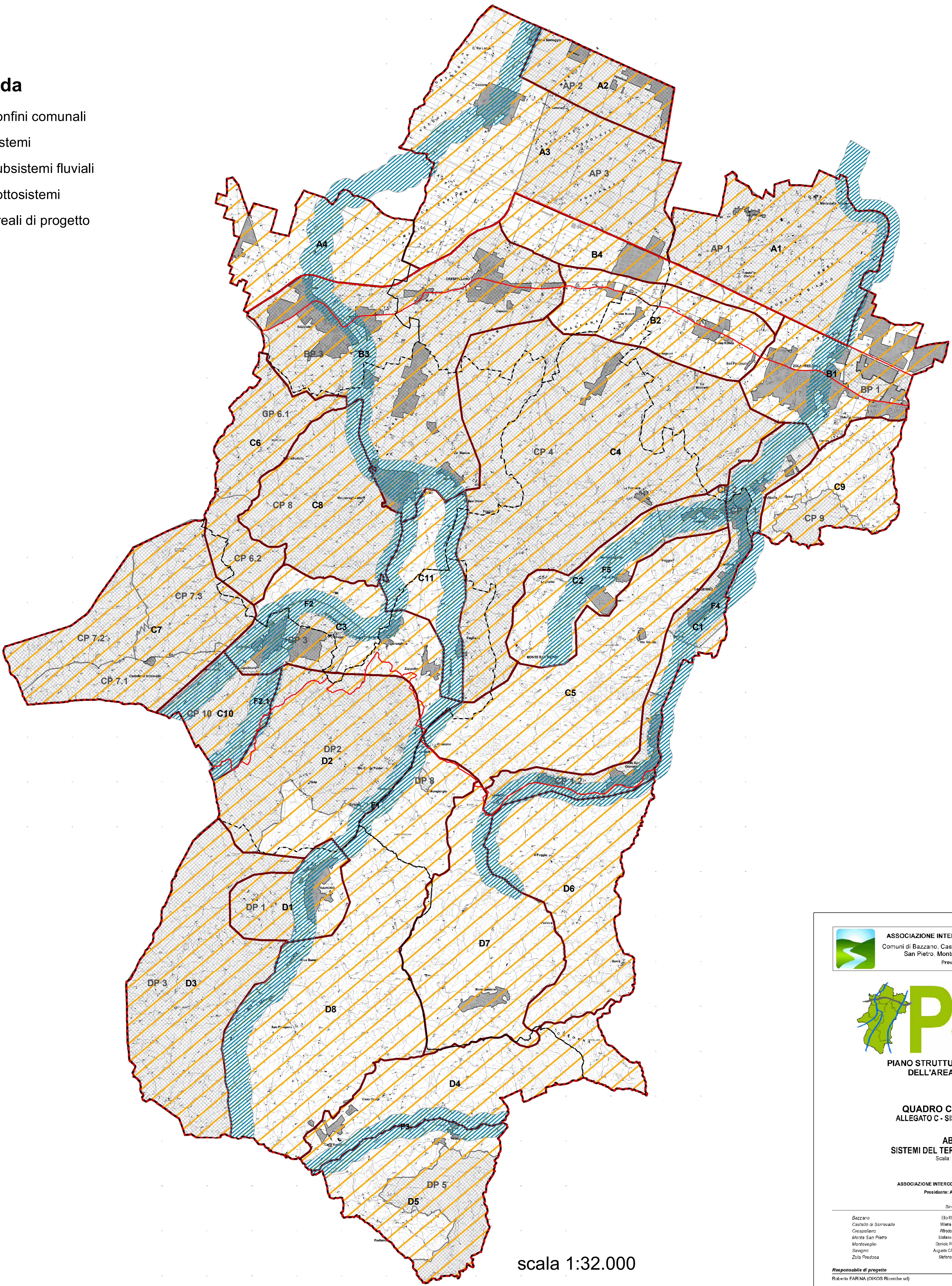

scala 1:32.000

ASSOCIAZIONE INTERCOMUNALE AREA BAZZANESE  
Comuni di Bazzano, Castello di Serravalle, Crespellano, Monte San Pietro, Montevoglio, Savigno, Zola Predosa  
Provincia di Bologna

## PSC

PIANO STRUTTURALE DEI COMUNI DELL'AREA BAZZANESE

### QUADRO CONOSCITIVO ALLEGATO C - SISTEMA INSEDIATIVO

#### AB.E.01 SISTEMI DEL TERRITORIO RURALE

Scala: 1:32.000

ASSOCIAZIONE INTERCOMUNALE AREA BAZZANESE  
Presidente: ALFREDO PARRI

	Sindaci	Assessori
Bazzano	Elio RIGILLO	Mario PICCOTTI
Castello di Serravalle	Maria ZANNA	Cesare GIOVANNARDI
Crespellano	Alfreda PIRRELLI	Andrea DIETTERI (Coordinatore)
Monte San Pietro	Stefano RIZZOLI	Vittoria Castella (Monte San Pietro)
Montevoglio	Donato RUSCONI	Piero CECI (Montevoglio)
Savigno	Augusto CALDIROLA	Sandro Bedonni (Savigno)
Zola Predosa	Silvana FORNIA	Stefano NODINI

Responsabile di progetto: Roberto FARINA (OKOS Ricerche srl)  
Ufficio di Piano: Maurizio Maria GANI (Coordinamento) / Fiorenza Bartolini / Gianluca Gherini / Elisa Nocelli

#### GRUPPO DI LAVORO

Responsabile di progetto: Roberto FARINA (OKOS Ricerche srl)  
Ufficio di Piano: Maurizio Maria GANI (Coordinamento) / Fiorenza Bartolini / Gianluca Gherini / Elisa Nocelli

**Associazione Temporanea di Imprese**  
OKOS Ricerche s.r.l.  
Alessandra Ciani, Francesco Marazziti, Elena Lodi, Rebecca Pavani, Diego Poliberto, Antonio Corbellio, Roberto Barresi (elaborazioni cartografiche), Corsetta Venezia (editing)

**Commissione Tecnica di Coordinamento**  
Monica Vezzani (Bazzano), Marco Lenzi (Castello di Serravalle), Andrea Dietteri (Crespellano), Vittoria Castella (Monte San Pietro), Piero Ceci (Montevoglio), Sandro Bedonni (Savigno), Simona Bernardi (Zola Predosa)

**Studio Tecnico Progettisti Associati**  
Pierluigi Rocchi, Roberto Masali, Silvia Rossi (coll.)

**Studio Samuel Sangiorgi Aspetti geologici**  
Samuel Sangiorgi (coordin.), Verusca Ferrari (elaborazioni del 1° e 2° carteggio), Luca Bianconi (elaborazioni daB), Marco Strazzari (inform.)

**SRP/SA s.r.l.** Mobilità e traffico  
Luigi Stagni, Stefano Pabbi (elaborazioni inediti)

**NOVISA S.P.A.** Aspetti socio-economici  
Mirella Molteni, Elena Molteni

**Consulenza dell'ATI**  
Reti Ecologiche - Centro Ricerche Ecologiche e Naturalistiche (CRREN) - On. Carlo A.P.L.  
Christian Moroli, Giovanni Pastri, Riccardo Santolini (consulenti); collaboratori: Michele Pagani, Roberto Traversi, Marcello Corazza, Elisa Marzi, Sara Masi

**Ricerca spaziale e fotografica**  
Alessandra Tulliani

**Gliedri Informatici Territoriali**  
Gian Paolo Fiani

**Processi partecipativi**  
ATC/UR/AR s.r.l.  
Walter Santomasini

**Aspetti connessi alla fascia locale della P.A.**  
OPF/PC s.r.l.  
Dino Bolgonesi, Maurizio Bergami



#### TABELLA RIEPILOGATIVA

4 SISTEMI TERRITORIALI	27 SOTTOSISTEMI TERRITORIALI	23 AREALI DI PROGETTO	5 SOTTOSISTEMI FLUVIALI
<p><b>A - S. DI PIANURA</b></p> <p>A1) S. della Pianura Zolese (dal confine con il Comune di Bologna a Via Lunga) A2) S. della Via Emilia (Martignone e Ponte Samoggia) A3) S. delle Ville di Pianura (da Via Lunga all'ambito fluviale del Samoggia) A4) S. della Pianura Bazzanese</p>	<p><b>B1)</b> S. di Zola Predosa (intersecante i 2 Sistemi di Pianura e Fascia Bazzanese); <b>B2)</b> S. della Bazzanese (dalla Nuova alle pendici collinari della Vecchia Bazzanese); <b>B3)</b> S. tripolare di Bazzano-Crespellano-Pragatto-Montevoglio (intersecante i 2 S. di Fascia Bazzanese e Pe-de-Collinare); <b>B4)</b> S. della Nuova Bazzanese (compreso tra la Nuova SP 569 e l'Autostrada);</p>	<p><b>AP1)</b> In Comune di Zola Predosa: l'area agricola attraversata dall'A14 (di fatto corrispondente al S. A1); <b>AP2)</b> Intorno del Martignone (intero sottosistema); <b>AP3)</b> In Comune di Crespellano: nell'intorno del Confortino e Sant'Almaso e nel territorio interessato dalla futura bretella di collegamento tra la Nuova Bazzanese e l'A1, con rispettivo Castello;</p> <p><b>BP1)</b> In Comune di Zola Predosa: nell'intorno di Riale, in vicinanza degli svincoli di accesso al centro abitato; <b>BP3)</b> L'ambito interessato da forti relazioni insediative ed infrastrutturali tra Bazzano-Crespellano-Pragatto-Montevoglio (corrispondente al S. B3);</p>	<p><b>F1)</b> S. del Torrente Samoggia; <b>F2)</b> S. del Torrente Samoggia (fascia tra Fagnano e Savigno); <b>F3)</b> S. del Torrente Samoggia (da Savigno a Dozza); <b>F2)</b> S. del T. Ghiale di Monte Ombraro e Ghiale di Serravalle; <b>F3)</b> S. del T. Venola; <b>F4)</b> S. del T. Lavino; <b>F5)</b> S. del T. Landa</p>
<p><b>B - S. FASCIA BAZZANESE</b></p>	<p><b>C1)</b> S. lineare valle Lavino (Gesso-Ponte Rivabella-Calderino-Oca-M.S. Giovanni-Badi); <b>C2)</b> S. Valle del T. Landa (Sartorano, Monte San Pietro); <b>C3)</b> S. intervallo trasversale Castelletto-Ziribega-Bersagliera <b>C4)</b> S. del Cuneo verde di San Martino- San Lorenzo in Collina (tra Zola Predosa, M. S. Pietro e Crespellano); <b>C5)</b> S. di Rio Tradito - Calanchi di M. S. Pietro <b>C6)</b> S. di Rio Marzatore - Crinale di Montebudello <b>C7)</b> S. di Castello di Serravalle (fino al confine con la Provincia di Modena) <b>C8)</b> S. del Parco Regionale dell'Abbazia di Montevoglio <b>C9)</b> S. del SIC di Monte Rocca, Monte Capra e Tizzano (Zola Predosa) <b>C10)</b> S. dei due Torretti <b>C11)</b> S. del crinale tra Ghiale e Samoggia</p>	<p><b>CP1) suddivisibile in:</b> CP 1.1) In Comune di Monte San Pietro: Intorno di Calderino; CP 1.2) T. Lavino Sud <b>CP2)</b> Valle del T. Landa; <b>CP3)</b> In Comune di Castello di Serravalle: tra Castelletto e Mercatello; <b>CP4)</b> In Comune di Zola Predosa e M. San Pietro: Cuneo verde di San Martino- San Lorenzo in Collina (corrispondente al S. C4); <b>CP5) suddivisibile in:</b> CP6.1) Crinale M.te Budello. CP6.2) Rio Marzatore <b>CP7) suddivisibile in:</b> CP7.1) Versante su cui è situato Castello di Serravalle; CP7.2) Praterie foraggere in via di abbandono; CP7.3) Il Prato dei Calanchi di San Michele; <b>CP8)</b> Parco Regionale Abbazia di Montevoglio <b>CP9)</b> SIC di Monte Rocca, Monte Capra e Tizzano <b>CP10)</b> Tra il T. Ghiale e Ghiaietta.</p>	
<p><b>C - S. PEDE-COLLINARE</b></p>	<p><b>D1)</b> S. di Savigno e immediati dintorni (Villa) <b>D2)</b> S. dei Calanchi di Tiola <b>D3)</b> S. di San Biagio <b>D4)</b> S. di Bortolani <b>D5)</b> S. del SIC di Monte Radicchio - Rupe di Calvenzano (Savigno); <b>D6)</b> S. di San Chierlo e Dx Lavino <b>D7)</b> S. di Gavignano e Sx Lavino <b>D8)</b> S. dei crinali del Rio Maiedetto</p>	<p><b>DP1)</b> Vaste porzioni territoriali in stato di abbandono nell'intorno di Villa (Savigno); <b>DP2)</b> Calanchi di Tiola; <b>DP3)</b> Vaste porzioni territoriali in stato di abbandono nell'intorno di San Biagio; <b>DP5)</b> SIC di Monte Radicchio - Rupe di Calvenzano (Savigno); <b>DP8)</b> Aree di Mongiorgio.</p>	
<p><b>D - S. DELLA FASCIA COLLINARE-MONTANA</b></p>			