

Legenda

- Ristoranti
- ALBERGHI**
- Albergo
- B&B
- Fermate_autobus
- PERCORSI E SENTIERI**
- Percorso Sette Chiese
- 219
- 213
- 211
- 209
- 207a
- 207
- 205
- 201
- 142
- Confini comunali
- Fattorie didattiche
- Agriturismi
- Aziende vendita diretta
- Elementi cospicui
- Strada dei vini e dei sapori
- calanchi
- SIC/ZPS
- VIGNETI**
- DOC
- IGT
- Territorio Urbanizzato
- Crinali principali
- Foreste2007PTCP_UTMA

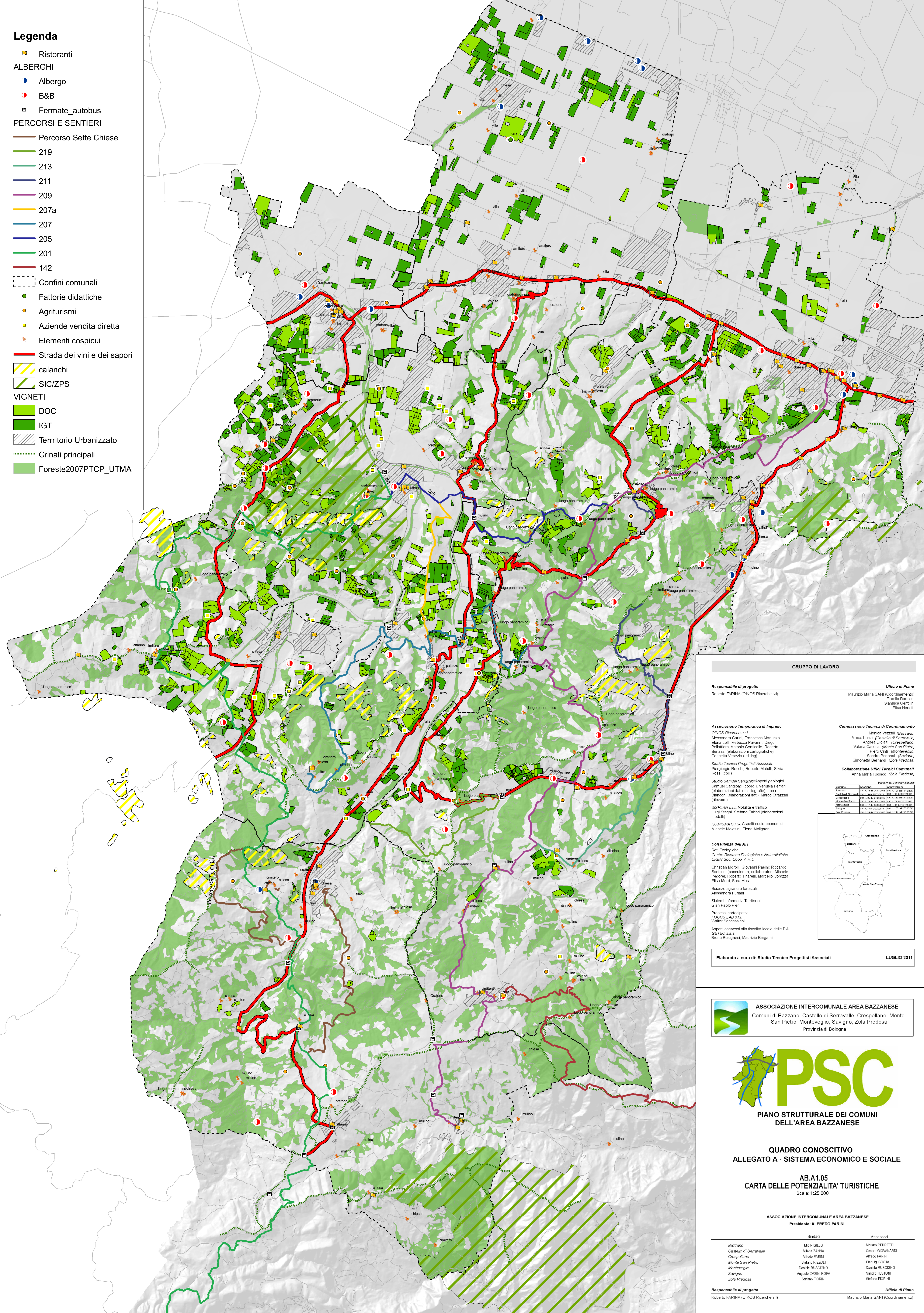

GRUPPO DI LAVORO

Responsabile di progetto
Roberto FARINA (CIKOS Ricerche srl)

Ufficio di Piano
Maurizio Maria SANI (Coordinamento)
Flavia Bertonini
Gianna Gentini
Elsa Nocelli

Associazione Temporanea di Imprese
CIKOS Ricerche s.r.l.
Alessandra Carini, Francesco Maranzina
Biana Loli, Rebecca Pavanni, Diego
Pellittero, Antonio Corticella, Roberto
Bertasi (elaborazione cartografiche)
Concetta Venezia (redazione)

Commissione Tecnica di Coordinamento
Monico Vezzoli (Bazzano)
Marco Lenzi (Castello di Serravalle)
Andrea Dolati (Crespellano)
Valeria Casella (Monte San Pietro)
Piero Carli (Montevoglio)
Sandra Bedetti (Savigno)
Silvioneta Bernaschi (Zola Predosa)

Studio Tecnico Progettisti Associati
Piergiorgio Rocchi, Roberto Metelli, Silvio
Rossa (coll.)

Collaborazione Uffici Tecnici Comunali
Anna Maria Tudisco (Zola Predosa)

Delibera dei Consigli Comunali

Comune	Deliberazione	Partecipazione
Bazzano	CC. n. 4 del 20/05/2010	CC. n. 11 del 20/05/2010
Castello di Serravalle	CC. n. 4 del 20/05/2010	CC. n. 11 del 20/05/2010
Crespellano	CC. n. 4 del 20/05/2010	CC. n. 11 del 20/05/2010
Monte San Pietro	CC. n. 4 del 20/05/2010	CC. n. 11 del 20/05/2010
Montevoglio	CC. n. 4 del 20/05/2010	CC. n. 11 del 20/05/2010
Savigno	CC. n. 4 del 20/05/2010	CC. n. 11 del 20/05/2010
Zola Predosa	CC. n. 4 del 20/05/2010	CC. n. 11 del 20/05/2010

SISPA s.r.l. Mobilità e traffico
Luigi Stagni, Stefano Fabbi (elaborazioni
modell)

ACUMISMA S.P.A. Aspetti socio-economici
Michela Molesini, Elana Moignani

Consulenza dell'ATI
Reti Ecologiche:
Centro Ricerche Ecologiche e Naturalistiche
CREN Soc. Coop. A.R.L.
Christian Moroni, Giovanni Pesini, Riccardo
Santoli (consulenti); collaboratori: Michele
Pepoler, Roberto Tinarelli, Marcello Corazza
Elsa Mori, Sara Masi

Scienze agrarie e forestali:
Alessandra Furlani

Sistemi Informativi Territoriali:
Gian Paolo Pini

Processi partecipativi:
FOCUS LAB s.r.l.
Valter Sabattoni

Aspetti connessi alla fiscalità locale delle P.A.
GETEC s.p.a.s
Bruno Biagioli, Maurizio Bergami

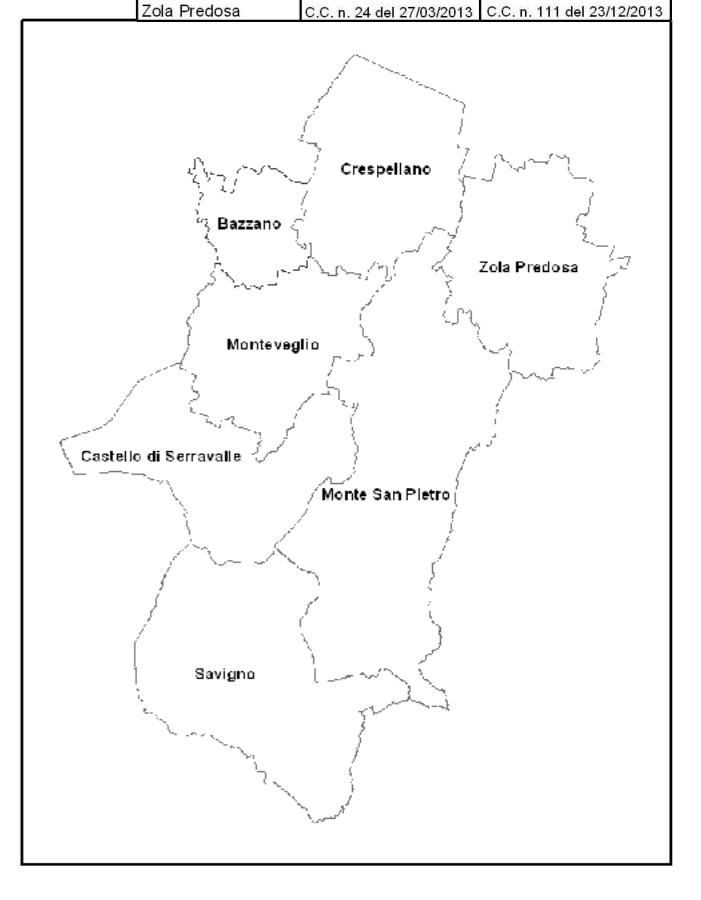

Elaborato a cura di: Studio Tecnico Progettisti Associati LUGLIO 2011

ASSOCIAZIONE INTERCOMUNALE AREA BAZZANESE
Comuni di Bazzano, Castello di Serravalle, Crespellano, Monte
San Pietro, Montevoglio, Savigno, Zola Predosa
Provincia di Bologna



QUADRO CONOSCITIVO
ALLEGATO A - SISTEMA ECONOMICO E SOCIALE

AB.A1.05
CARTA DELLE POTENZIALITA' TURISTICHE
Scala: 1:25.000

ASSOCIAZIONE INTERCOMUNALE AREA BAZZANESE
Presidente: ALFREDO PARINI

	Sindaci	Assessori
Bazzano	Elio FISSILLO	Mirco FERRETTI
Castello di Serravalle	Maria ZANINI	Cesare GIUNARDI
Crespellano	Alfredo PARINI	Alfredo PARINI
Monte San Pietro	Silvano RIZZOLI	Renzo COSTA
Montevoglio	Dante RUCCONI	Dante RUCCONI
Savigno	Angelo CASINI ROFA	Sandro TESTONI
Zola Predosa	Silvano FIORINI	Silvano FIORINI

Responsabile di progetto
Roberto FARINA (CIKOS Ricerche srl)

Ufficio di Piano
Maurizio Maria SANI (Coordinamento)