ASSOCIAZIONE INTERCOMUNALE AREA BAZZANESE

Comuni di Bazzano, Castello di Serravalle, Crespellano, Monte San Pietro, Monteveglio, Savigno, Zola Predosa

Provincia di Bologna

RUE

PIANO STRUTTURALE DEI COMUNI DELL'AREA BAZZANESE

SV.RUE.1t
Bortolani - Cavara

SCALA 1:5000

AMBITI URBANI, TERRITORIO RURALE E DOTAZIONI TERRITORIALI

Adozione: Del. C.C. n. ..... del ..... | Approvazione: Del.C.C. n. .....del .....

ASSOCIAZIONE INTERCOMUNALE AREA BAZZANESE

Presidente del Comitato di Pianificazione Associata: ALFREDO PARINI

	Sindaci	Assessori
Bazzano	Elio RIGILLO	Moreno PEDRETTI
Castello di Serravalle	Milena ZANNA	Cesare GIOVANARDI
Crespellano	Alfredo PARINI	Alfredo PARINI
Monte San Pietro	Stefano RIZZOLI	Pierluigi COSTA
Monteveglio	Daniele RUSCIGNO	Daniele RUSCIGNO
Savigno	Augusto CASINI ROPA	Augusto CASINI ROPA
Zola Predosa	Stefano FIORINI	Stefano FIORINI

Responsabile di progetto

Roberto FARINA (OIKOS Ricerche srl)

Ufficio di Piano

Marco LENZI (Coordinamento)

GRUPPO DI LAVORO

Responsabile di progetto

Roberto FARINA (OIKOS Ricerche srl)

Ufficio di Piano

Marco LENZI (Coordinamento)
Gianluca Gentilini
Elisa Nocetti

Associazione Temporanea di Imprese

OIKOS Ricerche s.r.l.:
Alessandra Carini, Francesco Manunza, Elena Lolli, Rebecca Pavarini, Monica Regazzi, Diego Pellattiero
Antonio Conticello, Roberta Benassi (elaborazioni cartografiche, SIT), Concetta Venezia (editing)

Studio Tecnico Progettisti Associati:
Piergiorgio Rocchi, Roberto Matulli

Studio Samuel Sangiorgi: Aspetti geologici
Samuel Sangiorgi (coord.), Venusia Ferrari (elaborazioni dati e cartografie), Luca Biancori (elaborazioni dati), Marco Straazzari (rilevam.)

SISPLAN s.r.l.: Mobilità e traffico
Luigi Stagni, Stefano Fabbri (elaborazioni modelli)

*NOMISMA S.P.A.:*Aspetti socio-economici
Michele Molesini, Mario Pilucchi, Elena Molignoni, Luca Dondi

Consulenza dell'ATI

Reti Ecologiche:
Centro Ricerche Ecologiche e Naturalistiche CREN Soc. Coop. A.R.L.

Christian Morolli, Giovanni Pasini; Riccardo Santolini (consulente); collaboratori: Michele Pegorer, Roberto Tinarelli, Marcello Corazza Elisa Morri, Sara Masi

Scienze agrarie e forestali:
Alessandra Furlani

Sistemi Informativi Territoriali:
Gian Paolo Pieri

Aspetti connessi alla fiscalità locale delle P.A.
GETEC s.a.s.
Bruno Bolognesi, Maurizio Bergami

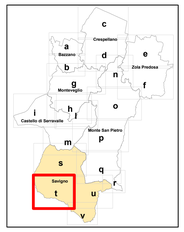

MARZO 2013

Scala del disegno
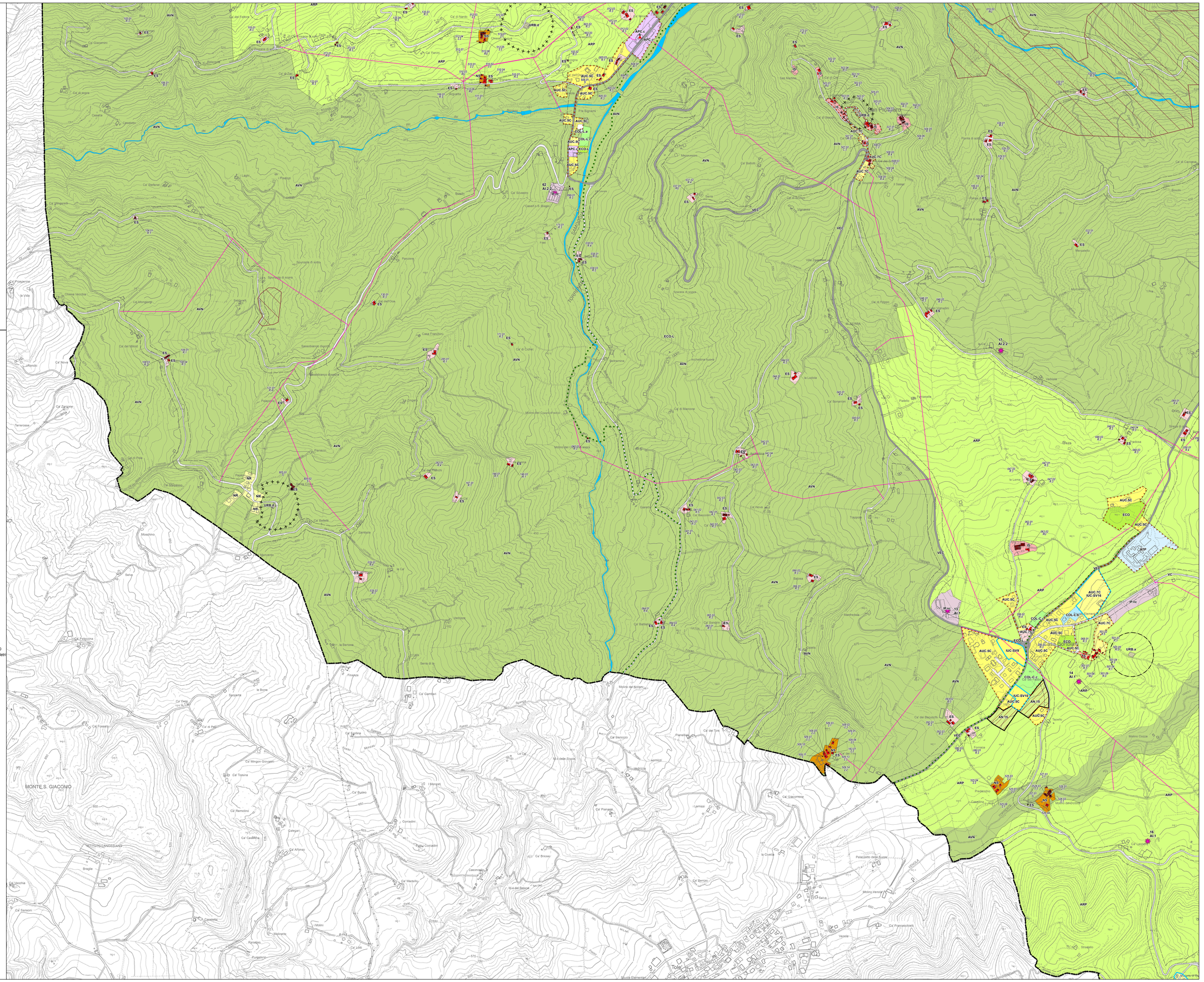
0 — 250 — 500 — 1.000 Metri