

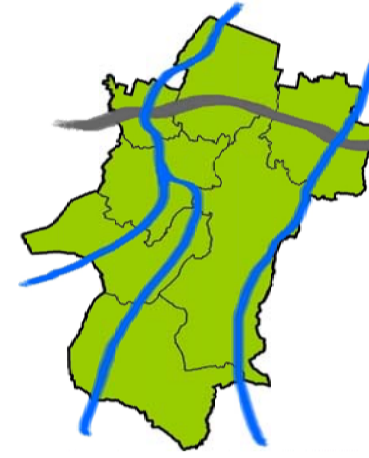

**ASSOCIAZIONE INTERCOMUNALE AREA BAZZANESE**  
 Comuni di Bazzano, Castello di Serravalle, Crespellano, Monte San Pietro, Monteveglio, Savigno, Zola Predosa  
 Provincia di Bologna



# RUE

**PIANO STRUTTURALE DEI COMUNI  
 DELL'AREA BAZZANESE**

**MP.RUE.1r**  
**Versellane**  
 SCALA 1:5000

## AMBITI URBANI, TERRITORIO RURALE E DOTAZIONI TERRITORIALI

Adozione: Del. C.C. n. .... del ..... Approvazione: Del.C.C. n. ....del .....

**ASSOCIAZIONE INTERCOMUNALE AREA BAZZANESE**  
 Presidente del Comitato di Pianificazione Associata: **ALFREDO PARINI**

Sindaci	Assessori
<i>Bazzano</i>	Elio RIGILLO
<i>Castello di Serravalle</i>	Milena ZANNA
<i>Crespellano</i>	Alfredo PARINI
<i>Monte San Pietro</i>	Stefano RIZZOLI
<i>Monteveglio</i>	Daniele RUSCIGNO
<i>Savigno</i>	Augusto CASINI ROPA
<i>Zola Predosa</i>	Stefano FIORINI
<b>Responsabile di progetto</b>	<b>Ufficio di Piano</b>
Roberto FARINA (OIKOS Ricerche srl)	Marco LENZI (Coordinamento)

### GRUPPO DI LAVORO

<b>Responsabile di progetto</b>	<b>Ufficio di Piano</b>
Roberto FARINA (OIKOS Ricerche srl)	Marco LENZI (Coordinamento)
	Gianluca Gentilini
	Elsa Nocetti

<b>Associazione Temporanea di Imprese</b>	<b>Commissione Tecnica di Coordinamento</b>
<i>OIKOS Ricerche s.r.l.:</i>	Andrea Diolaiti, Monica Vezzali ( <i>Bazzano</i> )
Alessandra Carini, Francesco Manunza,	Marco Lenzi ( <i>Castello di Serravalle</i> )
Elena Lollì, Rebecca Pavarini, Monica	Andrea Diolaiti ( <i>Crespellano</i> )
Regazzi, Diego Pellattiero	Roberto Lombardi ( <i>Monte San Pietro</i> )
Antonio Conticello, Roberta Benassi (elaborazioni	Federica Baldi ( <i>Monteveglio</i> )
cartografiche, SIT), Concetta Venezia (editing)	Sandro Bedonni, Simona Ciliberto ( <i>Savigno</i> )
	Simonetta Bernardi ( <i>Zola Predosa</i> )

**Studio Tecnico Progettisti Associati:**  
 Piergiorgio Rocchi, Roberto Matulli

**Studio Samuel Sangiorgi:** Aspetti geologici  
 Samuel Sangiorgi (coord.), Venusia Ferrari  
 (elaborazioni dati e cartografie), Luca  
 Bianconi (elaborazioni dati), Marco Strazzari  
 (rilevam.)

**SISPLAN s.r.l.:** Mobilità e traffico  
 Luigi Stagni, Stefano Fabbri (elaborazioni  
 modelli)

**NOMISMA S.P.A.:** Aspetti socio-economici  
 Michele Molesini, Mario Pilucchi,  
 Elena Molignoni, Luca Dondi

**Consulenza dell'ATI**  
 Reti Ecologiche:  
 Centro Ricerche Ecologiche e Naturalistiche  
 CREN Soc. Coop. A.R.L.

Christian Morolli, Giovanni Pasini; Riccardo  
 Santolini (consulente); collaboratori: Michele  
 Pegorer, Roberto Tinarelli, Marcello Corazza  
 Elisa Morri, Sara Masi

Scienze agrarie e forestali:  
 Alessandra Furlani

Sistemi Informativi Territoriali:  
 Gian Paolo Pieri

Aspetti connessi alla fiscalità locale delle P.A.  
 GETEC s.a.s.  
 Bruno Bolognesi, Maurizio Bergami

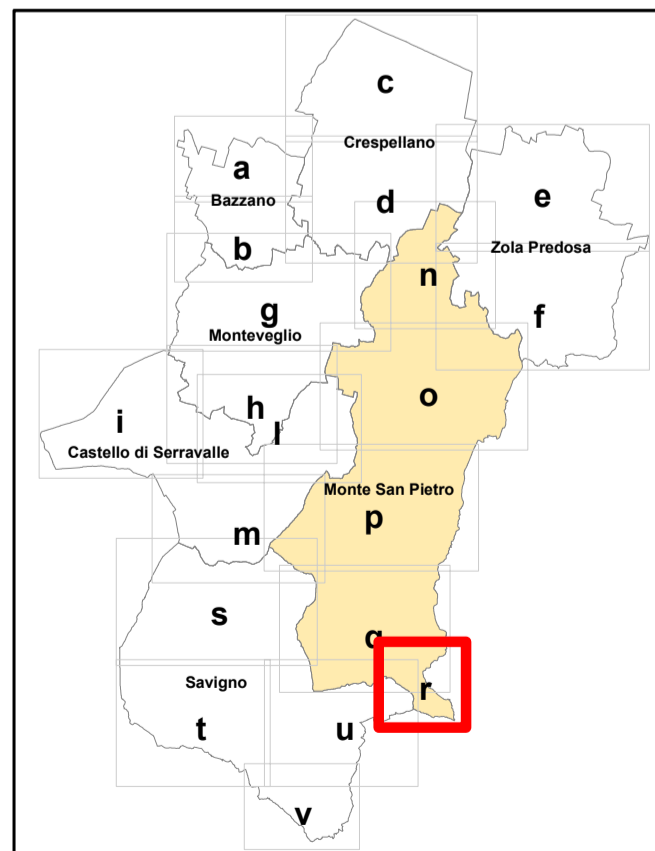

MARZO 2013

