

**PIANO STRUTTURALE DEI COMUNI
 DELL'AREA BAZZANESE**

**MP.RUE.1q
 Montepastore**

SCALA 1:5000

**AMBITI URBANI, TERRITORIO RURALE E
 DOTAZIONI TERRITORIALI**

Adozione: Del. C.C. n. del Approvazione: Del.C.C. n.del

ASSOCIAZIONE INTERCOMUNALE AREA BAZZANESE
 Presidente del Comitato di Pianificazione Associata: **ALFREDO PARINI**

Sindaci	Assessori
Bazzano Elio RIGILLO	Moreno PEDRETTI
Castello di Serravalle Mirella ZANNA	Cesare GIOVANNARDI
Crappellano Alfredo FERRI	Alfredo FRASSI
Monte San Pietro Saverio RIZZOLI	Paolo COSTA
Montevoglio Daniele RUSCIGNO	Daniela RUSCIGNO
Savigno Augusto CASINI ROMP	Augusto CASINI ROMP
Zola Predosa Saverio FIORINI	Saverio FIORINI

Responsabile di progetto: Roberto FARINA (GKOS Ricerche srl)
 Ufficio di Piano: Marco LENZI (Coordinamento)

GRUPPO DI LAVORO

Responsabile di progetto: Roberto FARINA (GKOS Ricerche srl)
 Ufficio di Piano: Marco LENZI (Coordinamento), Gianluca Gentile, Elisa Nocetti

Associazione Temporanea di Imprese
 GKOS Ricerche s.r.l.
 Assessore Carlo Francesco Manuzza, Elena Lotti, Rebecca Pavarini, Monica Regazzi, Diego Pizzarello, Antonio Coricello, Roberta Benassi (elaborazioni cartografiche, SIT), Concetta Venezia (editing)

Commissione Tecnica di Coordinamento
 Andrea Diotallevi, Monica Vezzali (Bazzano), Marco Lenzi (Castello di Serravalle), Andrea Diotallevi (Crappellano), Roberto Lombardi (Monte San Pietro), Federica Baldi (Montevoglio), Sandro Sedonini, Simona Calabro (Savigno), Simonetta Bernasini (Zola Predosa)

Studio Tecnico Progettati Associati: Pierluigi Riccio, Roberto Maluti

Studio Samuel Sangiorgi Aspetti geologici: Samuel Sangiorgi (coord.), Venusta Ferrati (elaborazioni dati e cartografie), Luca Bianchi (elaborazioni dati), Marco Strazari (rilevam.)

SISPLAN s.r.l.: Mobilità e traffico: Luigi Sgare, Stefano Faberi (elaborazioni modelli)

NOVAMSA S.P.A.: Aspetti socio-economici: Michele Mosconi, Mario Piacuzzi, Elena Molgora, Luca Bondi

Consulenza dell'ATI: Reti Ecologiche: Centro Ricerche Ecologiche e Naturalistiche CREX Soc. Coop. A.R.L.

Christian Morri, Giovanni Pasini, Riccardo Santolini (consulente), collaboratori: Michele Pegoreri, Roberto Trivetti, Marcello Corazza, Elisa Morri, Sara Masti

Scienze agrarie e forestali: Alessandro Furlati

Sistemi Informativi Territoriali: Gian Paolo Pileri

Aspetti connessi alla fiscalità locale delle P.A.: GETEC s.a.s., Bruno Baloghnes, Maurizio Bergami

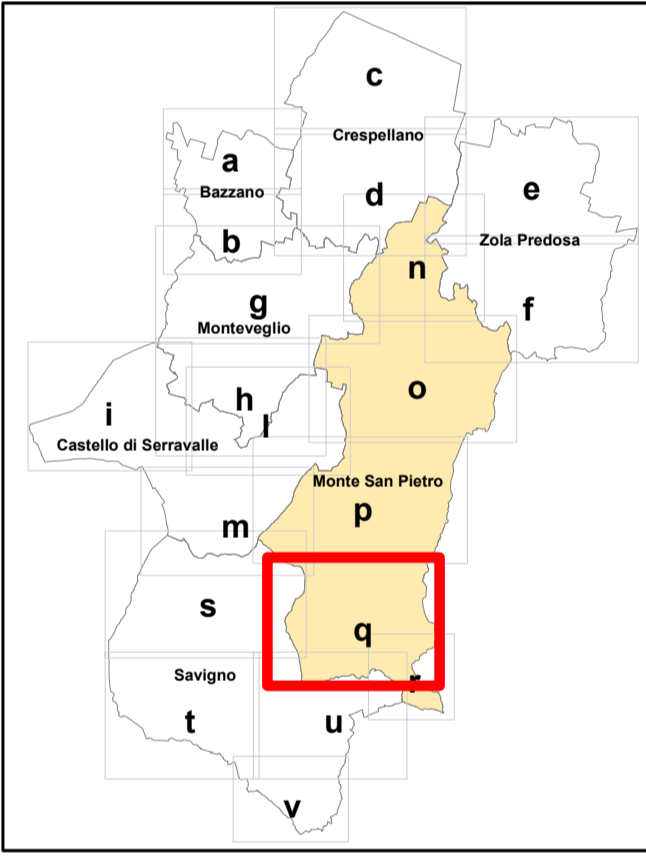

MARZO 2013

