

**PIANO STRUTTURALE DEI COMUNI DELL'AREA BAZZANESE**

**CS.RUE.11**

**Castelletto - Bersagliera - Zappolino - Fagnano**  
 SCALA 1:5000

**AMBITI URBANI, TERRITORIO RURALE E DOTAZIONI TERRITORIALI**

Adozione: Del. C.C. n. .... del ..... Approvazione: Del C.C. n. .... del .....

**ASSOCIAZIONE INTERCOMUNALE AREA BAZZANESE**  
 Presidente del Comitato di Pianificazione Associata: **ALFREDO PARINI**

Sindaci	Assessori
Bazzano Castello di Serravalle Crespellano Monte San Pietro Montevoglio Savigno Zola Predosa	Elo RIGILLO Mireia ZAVANA Alfredo PARINI Stefano RIZZOLI Daniele RUSCIGNO Augusto CASINI ROIPA Stefano FIORINI
	Morano PEDRETTI Cesare GIOVARELLI Alfredo PARINI Pierluigi COSTA Daniele RUSCIGNO Augusto CASINI ROIPA Stefano FIORINI

Responsabile di progetto	Ufficio di Piano
Roberto FARINA (OIKOS Ricerche srl)	Marco LENZI (Coordinamento)

**GRUPPO DI LAVORO**

Responsabile di progetto	Ufficio di Piano
Roberto FARINA (OIKOS Ricerche srl)	Marco LENZI (Coordinamento) Gianluca Gentilini Elisa Nozzetti

Associazione Temporanea di Imprese	Commissione Tecnica di Coordinamento
OIKOS Ricerche s.r.l. Alessandra Carini, Francesco Manuzza, Elena Lotti, Rebecca Pavolini, Monica Ragazzi, Diego Piliattiero Antonio Conticello, Roberta Benassi (elaborazioni cartografiche, SIT), Concetta Venesia (editing)	Andrea Diolati, Monica Vezzani (Bazzano) Marco Lenzi (Castello di Serravalle) Andrea Diolati (Crespellano) Roberto Lombardi (Monte San Pietro) Federica Baldi (Montevoglio) Sandro Bedonni, Simona Caliberto (Savigno) Simone Bertardi (Zola Predosa)

Studio Tecnico Progettisti Associati:  
Piergiorgio Rocchi, Roberto Matali

Studio Samuel Sangiorgi: Aspetti geologici  
Samuel Sangiorgi (coord.), Veruscia Ferrari  
(elaborazioni dati e cartografie), Luca  
Bianconi (elaborazioni dati), Marco Strazzani  
(rilievi)

SISPLAN s.r.l.: Mobilità e traffico  
Luigi Stegani, Stefano Fabbri (elaborazioni  
modelli)

NOMISMA S.P.A.: Aspetti socio-economici  
Michele Molesini, Mario Placchi,  
Elena Molignoni, Luca Dondi

Consulenza dell'ATI  
Reti Ecologiche:  
Centro Ricerche Ecologiche e Naturalistiche  
CREN Soc. Coop. A.R.L.

Christian Moroni, Giovanni Pasini, Riccardo  
Santolini (consulente); collaboratori: Michele  
Pegorer, Roberto Traversi, Marcello Corazza  
Elisa Mori, Sara Masi

Scienze agrarie e forestali:  
Alessandra Furlani

Sistemi Informativi Territoriali:  
Gian Paolo Pini

Aspetti connessi alla fiscalità locale delle PA:  
GETEC s.a.s.  
Bruno Bolognesi, Maurizio Bergami

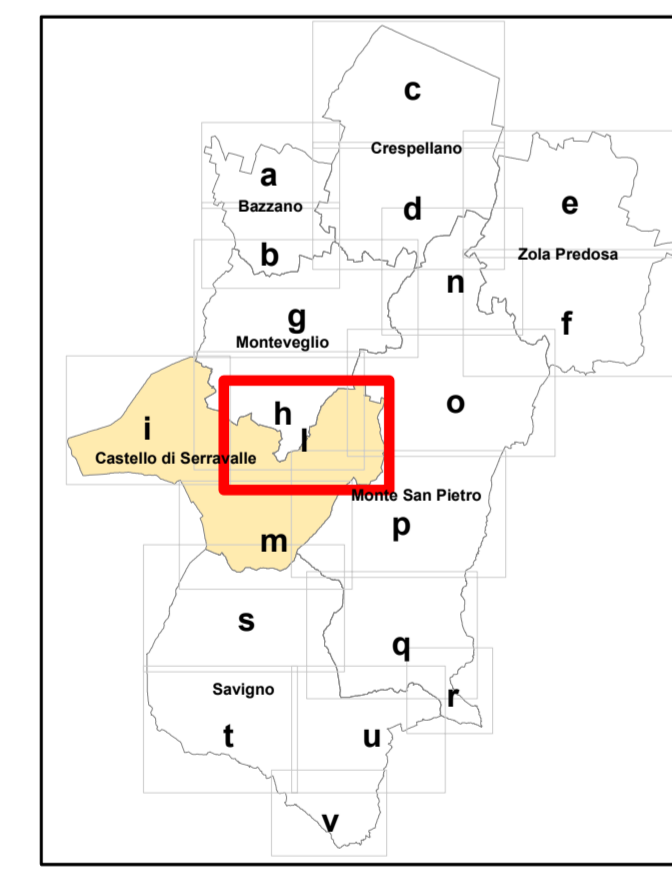

MARZO 2013

Scala del disegno  
0 250 500 1.000  
Metri

