



Legenda

-  confini comunali
-  sistemi
-  subsistemi fluviali
-  sottosistemi
-  areali di progetto

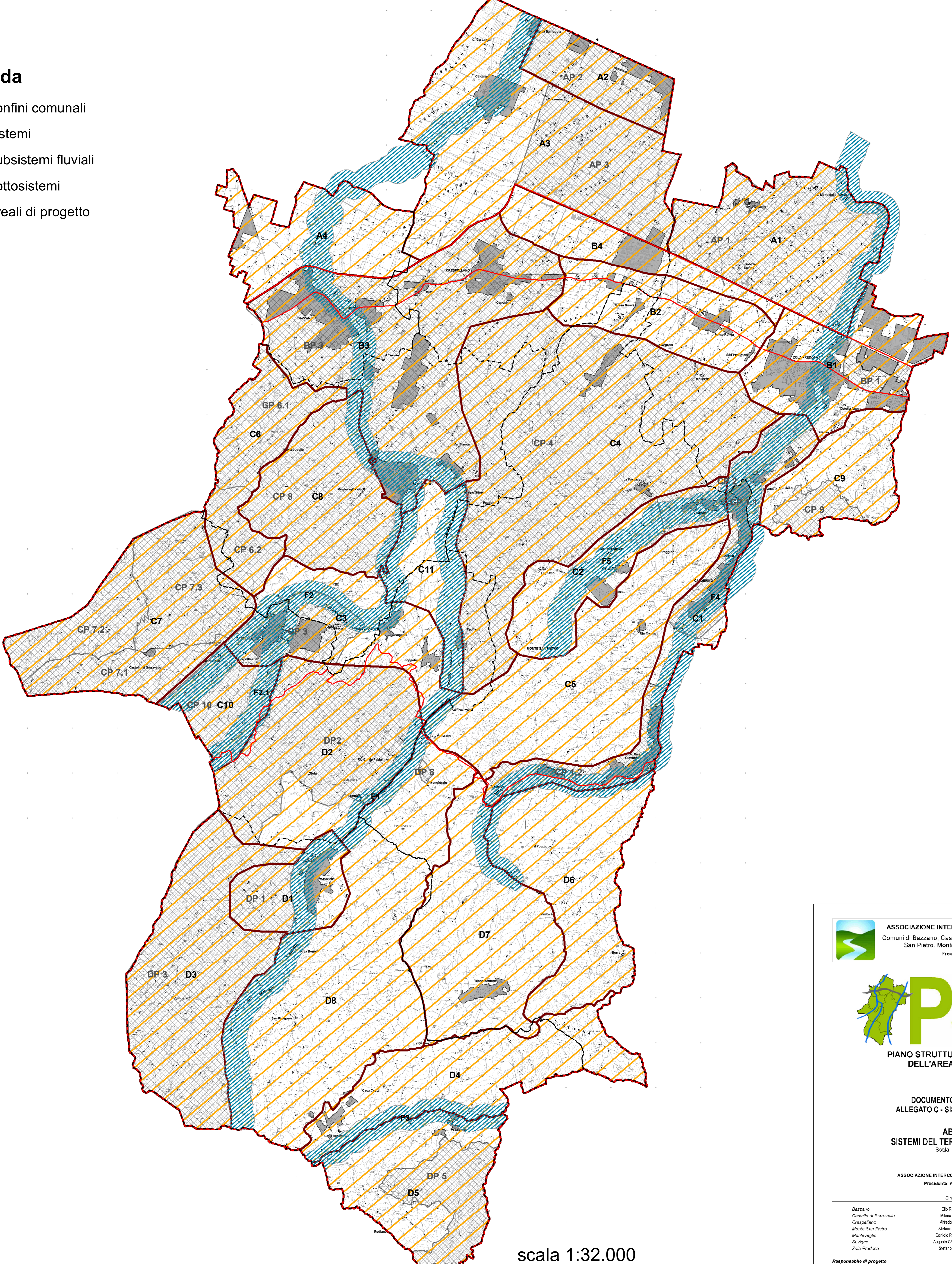

scala 1:32.000

ASSOCIAZIONE INTERCOMUNALE AREA BAZZANESE
Comuni di Bazzano, Castello di Serravalle, Crespellano, Monte San Pietro, Montevoglio, Savigno, Zola Predosa
Provincia di Bologna



PIANO STRUTTURALE DEI COMUNI DELL'AREA BAZZANESE

DOCUMENTO PRELIMINARE ALLEGATO C - SISTEMA INSEDIATIVO

AB.E.01 SISTEMI DEL TERRITORIO RURALE
Scala: 1:32.000

ASSOCIAZIONE INTERCOMUNALE AREA BAZZANESE		
Presidente: ALFREDO PARRI		
Sindaci		Assessori
Bazzano	Elio RIGILLO	Mario VECZANI
Castello di Serravalle	Maria ZANNA	Cesare GIOVANNARDI
Crespellano	Alfreda PIRRELLI	Andrea DIETTERI (Crespellano)
Monte San Pietro	Stefano RIZZOLI	Vilma CASTELLA (Monte San Pietro)
Montevoglio	Donato RUSCONI	Piero CECI (Montevoglio)
Savigno	Augusto CASARI ROMA	Sandro BEDONNI (Savigno)
Zola Predosa	Silvana FORNINI	Stefano NODINI (Zola Predosa)

Responsabile di progetto: Roberto FARINA (OKOS Ricerche srl)
Ufficio di Piano: Maurizio Maria GANI (Coordinamento)
Paola Bartolini
Giuliana Gattini
Elisa Nocelli

GRUPPO DI LAVORO

Responsabile di progetto: Roberto FARINA (OKOS Ricerche srl)
Ufficio di Piano: Maurizio Maria GANI (Coordinamento)
Paola Bartolini
Giuliana Gattini
Elisa Nocelli

Associazione Temporanea di Imprese
OKOS Ricerche s.r.l.
Alessandra Casali, Francesco Marazziti, Elena Lodi, Rebecca Pavani, Diego Poliberto, Antonio Cambello, Roberto Barresi (elaborazioni cartografiche), Corsetta Venezia (editing)
Studio Tecnico Progettisti Associati: Praviglio Rocchi, Roberto Masini, Silvia Rossi (coll.)
Studio Samoni Sangiorgi: Aspetti geologici Samuel Sangiorgi (coll.), Vanessa Ferrari (elaborazioni del sistema idrografico), Luca Bianconi (elaborazioni dati), Marco Strazzari (firme).
SISPLAN s.r.l.: Mobilità e traffico Luigi Stagni, Stefano Pabbi (elaborazioni redattive)
NODINI S.P.A. Aspetti socio-economici: Michele Molteni, Elena Molteni

Consulenza dell'ATI
Reti Ecologiche: Centro Ricerche Ecologiche e Naturalistiche CRREN snc - C.A.P.A.
Christian Moroli, Giovanni Pastri, Riccardo Santolini (consulenti); collaboratori: Michele Pagani, Roberto Traversi, Marcello Corazza Elisa Mari, Sara Masi
Ricerche agrarie e forestali: Alessandra Tuffari
Gestione Informatica Territoriale: Gian Paolo Fiani
Processi partecipativi: ATC/UR/AR s.r.l.
Walter Santomasini
Aspetti connessi alla fascia locale della P.A. OPPFC s.p.a.
Dino Bolgaretti, Maurizio Bergami



TABELLA RIEPILOGATIVA

4 SISTEMI TERRITORIALI	27 SOTTOSISTEMI TERRITORIALI	23 AREALI DI PROGETTO	5 SOTTOSISTEMI FLUVIALI
A - S. DI PIANURA	A1) S. della Pianura Zolese (dal confine con il Comune di Bologna a Via Lunga) A2) S. della Via Emilia (Martignone e Ponte Samoggia) A3) S. delle Ville di Pianura (da Via Lunga all'ambito fluviale del Samoggia) A4) S. della Pianura Bazzanese	AP1) In Comune di Zola Predosa: l'area agricola attraversata dall'A14 (di fatto corrispondente al S. A1); AP2) Intorno del Martignone (intero sottosistema); AP3) In Comune di Crespellano: nell'intorno del Confortino e Sant'Almaso e nel territorio interessato dalla futura bretella di collegamento tra la Nuova Bazzanese e l'A1, con rispettivo Castello; BP1) In Comune di Zola Predosa: nell'intorno di Riale, in vicinanza degli svincoli di accesso al centro abitato; BP3) L'ambito interessato da forti relazioni insediative ed infrastrutturali tra Bazzano-Crespellano-Pragatto-Montevoglio (corrispondente al S. B3).	F1) S. del Torrente Samoggia; F2) S. del Torrente Samoggia (fascia tra Fagnano e Savigno); F3) S. del T. Ghiale di Monte Ombraro e Ghiale di Serravalle; F4) S. del T. Venola; F5) S. del T. Lavino; F5) S. del T. Landa
B - S. FASCIA BAZZANESE	B1) S. di Zola Predosa (intersecante i 2 Sistemi di Pianura e Fascia Bazzanese); B2) S. della Bazzanese (dalla Nuova alle pendici collinari della Vecchia Bazzanese); B3) S. tripolare di Bazzano-Crespellano-Pragatto-Montevoglio (intersecante i 2 S. di Fascia Bazzanese e Piede-Collinare); B4) S. della Nuova Bazzanese (compreso tra la Nuova SP 569 e l'Autostrada);	CP1) suddivisibile in: CP 1.1) In Comune di Monte San Pietro: Intorno di Calderino; CP 1.2) T. Lavino Sud CP2) Valle del T. Landa; CP3) In Comune di Castello di Serravalle: tra Castelletto e Mercatello; CP4) In Comune di Zola Predosa e M. San Pietro: Cuneo verde di San Martino- San Lorenzo in Collina (corrispondente al S. C4); CP5) suddivisibile in: CP6.1) Crinale M.te Budello. CP6.2) Rio Marzatore CP7) suddivisibile in: CP7.1) Versante su cui è situato Castello di Serravalle; CP7.2) Praterie foraggere in via di abbandono; CP7.3) Il Prato dei Calanchi di San Michele; CP8) Parco Regionale Abbazia di Montevoglio CP9) SIC di Monte Rocca, Monte Capra e Tizzano CP10) Tra il T. Ghiale e Ghiaietta.	
C - S. PEDE-COLLINARE	C1) S. lineare valle Lavino (Gesso-Ponte Rivabella-Calderino-Oca-M.S. Giovanni-Badi); C2) S. Valle del T. Landa (Sartorano, Monte San Pietro); C3) S. intervallo trasversale Castelletto-Ziribega-Bersagliera C4) S. del Cuneo verde di San Martino- San Lorenzo in Collina (tra Zola Predosa, M. S. Pietro e Crespellano); C5) S. di Rio Tradito - Calanchi di M. S. Pietro C6) S. di Castello di Serravalle (fino al confine con la Provincia di Modena) C7) S. del Parco Regionale dell'Abbazia di Montevoglio C8) S. del SIC di Monte Rocca, Monte Capra e Tizzano (Zola Predosa) C9) S. del due Torretti C10) S. del crinale tra Ghiale e Samoggia	DP1) Vaste porzioni territoriali in stato di abbandono nell'intorno di Villa (Savigno); DP2) Calanchi di Tiola; DP3) Vaste porzioni territoriali in stato di abbandono nell'intorno di San Biagio; DP5) SIC di Monte Radicchio - Rupe di Calvenzano (Savigno); DP8) Aree di Mongiorgio.	
D - S. DELLA FASCIA COLLINARE-MONTANA	D1) S. di Savigno e immediati dintorni (Villa) D2) S. dei Calanchi di Tiola D3) S. di San Biagio D4) S. di Bortolani D5) S. del SIC di Monte Radicchio - Rupe di Calvenzano (Savigno); D6) S. di San Chierlo e Dx Lavino D7) S. di Gavignano e Sv Lavino D8) S. del crinale del Rio Maiedetto		