



ASSOCIAZIONE INTERCOMUNALE AREA BAZZANESE
Comuni di Bazzano, Castello di Serravalle, Crespellano, Monte
San Pietro, Monteveglio, Savigno, Zola Predosa
Provincia di Bologna



**PIANO STRUTTURALE DEI COMUNI
DELL'AREA BAZZANESE**

**DOCUMENTO PRELIMINARE
ALLEGATO E - SISTEMA DEL TERRITORIO RURALE**

**AB.E.S02
CONSIMENTO DEGLI EDIFICI INCONGRUI
IN TERRITORIO RURALE**

ASSOCIAZIONE INTERCOMUNALE AREA BAZZANESE

Presidente: ALFREDO PARINI

	Sindaci	Assessori
<i>Bazzano</i>	Elio RIGILLO	Moreno PEDRETTI
<i>Castello di Serravalle</i>	Milena ZANNA	Cesare GIOVANARDI
<i>Crespellano</i>	Alfredo PARINI	Alfredo PARINI
<i>Monte San Pietro</i>	Stefano RIZZOLI	Pierluigi COSTA
<i>Monteveglio</i>	Daniele RUSCIGNO	Daniele RUSCIGNO
<i>Savigno</i>	Augusto CASINI ROPA	Augusto CASINI ROPA
<i>Zola Predosa</i>	Stefano FIORINI	Stefano FIORINI
<i>Responsabile di progetto</i>		<i>Ufficio di Piano</i>
Roberto FARINA (OIKOS Ricerche srl)		Marco LENZI (Coordinamento)

GENNAIO 2013

GRUPPO DI LAVORO

Responsabile di progetto

Roberto FARINA (OIKOS Ricerche)

Ufficio di Piano

Marco Lenzi (Coordinamento)
Gianluca Gentilini
Elisa Nocetti

Associazione Temporanea di Imprese

OIKOS Ricerche s.r.l.:
Alessandra Carini , Francesco Manunza, Elena Lollo, Rebecca Pavarini, Monica Regazzi, Diego Pel lattiero
Roberta Benassi, Antonio Conticello (elaborazioni cartografiche - SIT), Concetta Venezia (editing)

Studio Tecnico Progettisti Associati:

Piergiorgio Rocchi, Roberto Matulli, Silvia Rossi (coll.)

Studio Samuel Sangiorgi: Aspetti geologici: Samuel Sangiorgi (coord.), Venusia Ferrari (elaborazioni dati e cartografie), Luca Bianconi (elaborazioni dati), Marco Strazzari (rilevam.)

SISPLAN s.r.l.: - Mobilità e traffico

Luigi Stagni, Stefano Fabbri (elaborazioni modelli)

NOMISMA S.P.A. - Aspetti socio-economici
Michele Molesini, Elena Mognoni

Consulenti dell'ATI

Reti Ecologiche:

Centro Ricerche Ecologiche e Naturalistiche CREN Soc. Coop. A.R.L.

Cristian Morolli, Giovanni Pasini; Riccardo Santolini (consulente); collaboratori: Michele Pegorer, Roberto Tinarelli, Marcello Corazza, Elisa Morri, Sara Masi

Scienze agrarie e forestali:

Alessandra Furlani

Sistemi Informativi Territoriali:

Gian Paolo Pieri

Processi partecipativi:

FOCUS LAB s.r.l.

Walter Sancassiani

Aspetti connessi alla fiscalità locale delle P.A.

GETEC s.a.s.

Bruno Bolognesi, Maurizio Bergami

Commissione Tecnica di Coordinamento

Monica Vezzali (*Bazzano*)
Marco Lenzi (*Castello di Serravalle*)
Andrea Diolaiti (*Crespellano*)
Roberto Lombardi (*Monte San Pietro*)
Federica Baldi (*Monteveglia*)
Sandro Bedonni (*Savigno*)
Simonetta Bernardi (*Zola Predosa*)

**Elaborato a cura di Piergiorgio Rocchi, Roberto Matulli (Studio PROGETTISTI ASSO-
CIATI)
Alessandra Carini (OIKOS Ricerche)
Gianpaolo Pieri**

EDIFICI INCONGRUI

1 utilizzato **si** uso
comune **Crespellano** località **fondo Meraviglia**
destinazione **att.produttiva**
COD_PRG **E3** DESCRIZIONE **Zone agricole di tutela**
note **deposito edile**
NUMERO EDIFICI **2** distanza dal TU **< 500 m.** TOT_SU **672**

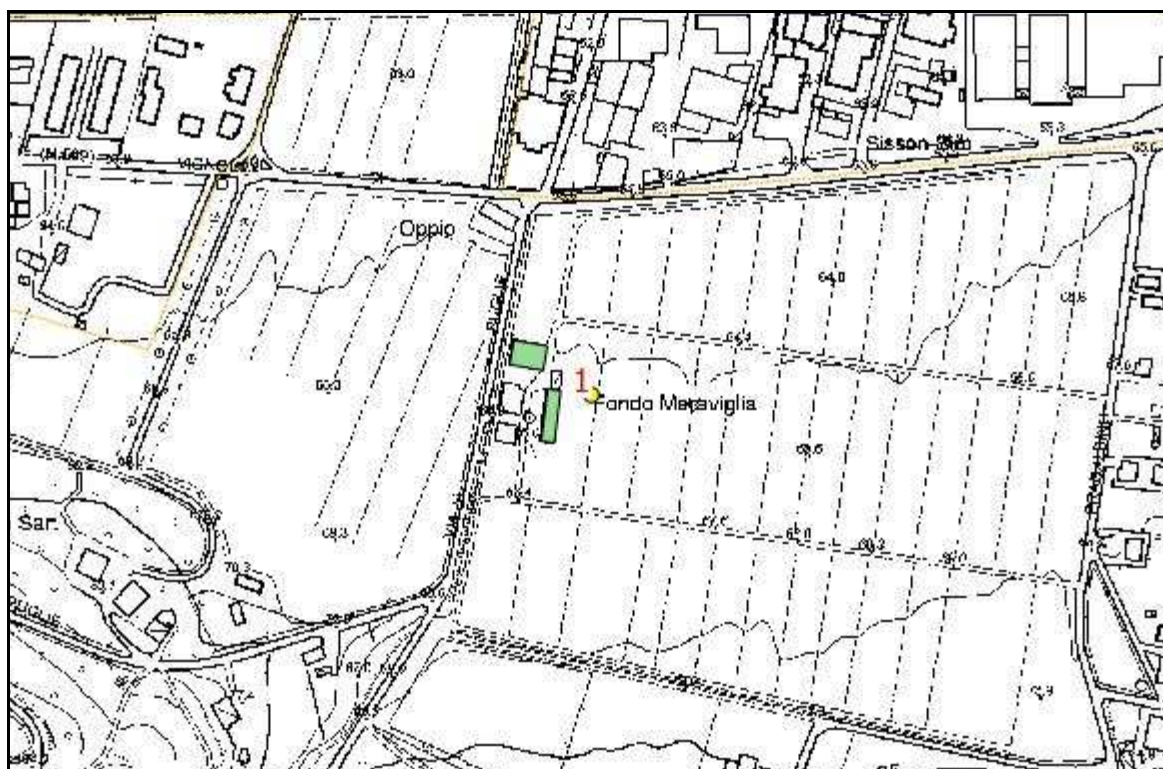

EDIFICI INCONGRUI

2 utilizzato **si** uso
comune **Crespellano** località **Chiusa**
destinazione **agricola**
COD_PRG **E3** DESCRIZIONE **Zone agricole di tutela**
note **fabbricato da AGEA 2008 azienda agricola**
NUMERO EDIFICI **4** distanza dal TU **> 500 m.** TOT_SU **3958**

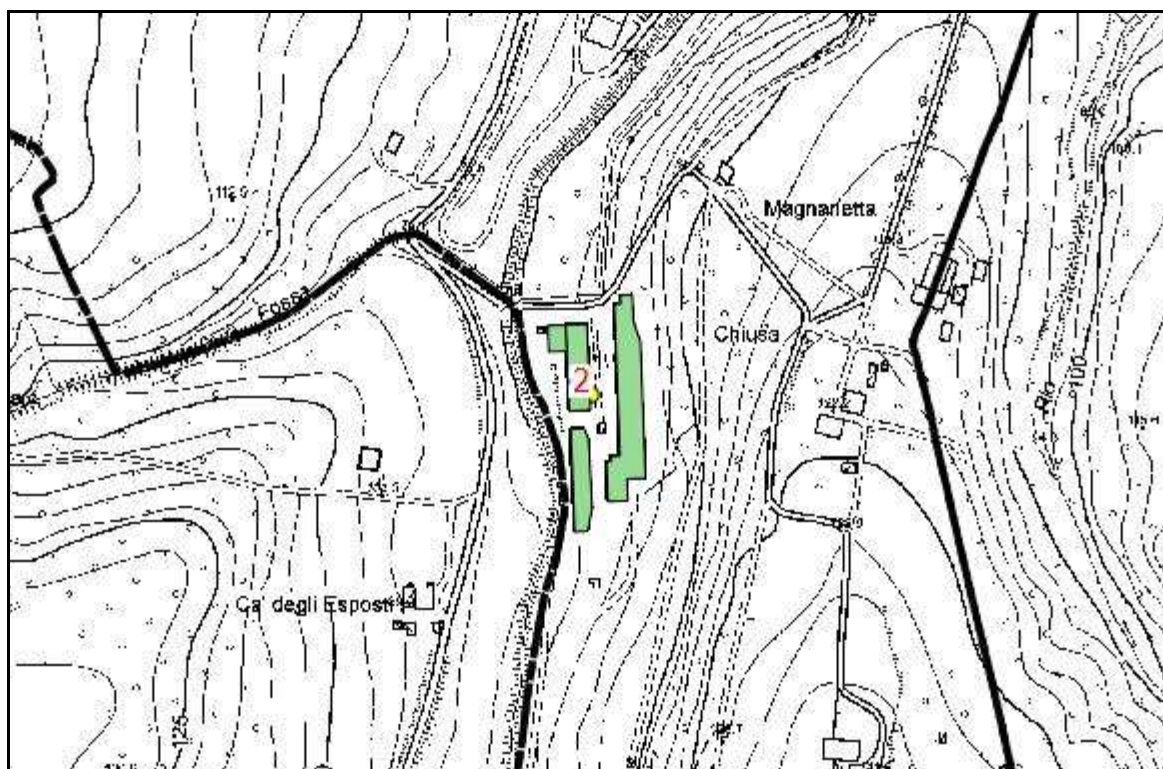

EDIFICI INCONGRUI

3 utilizzato **si** uso
comune **Monte San Pietro** località **Pulga**
destinazione **agricola**
COD_PRG **E** DESCRIZIONE **Zone agricole normali**
note **fabbricato da AGEA 2008 azienda agricola via S.Venturi**
NUMERO EDIFICI **3** distanza dal TU **> 500 m.** TOT_SU **1646**

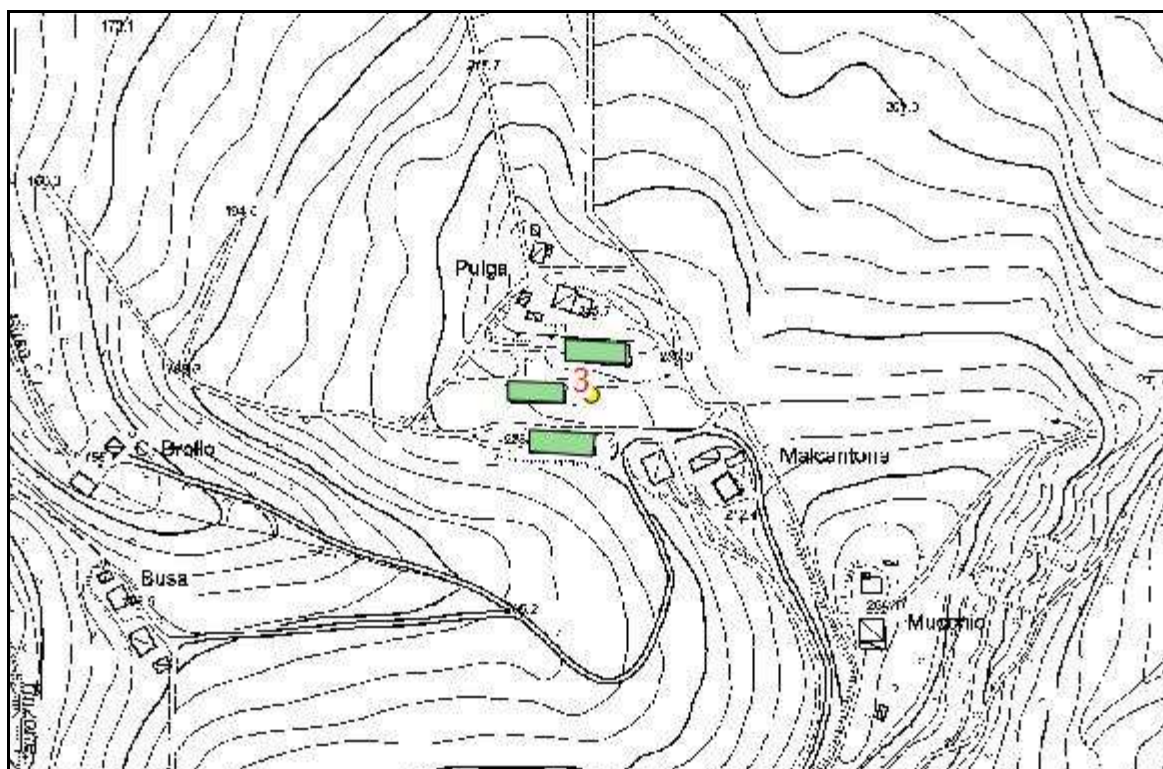
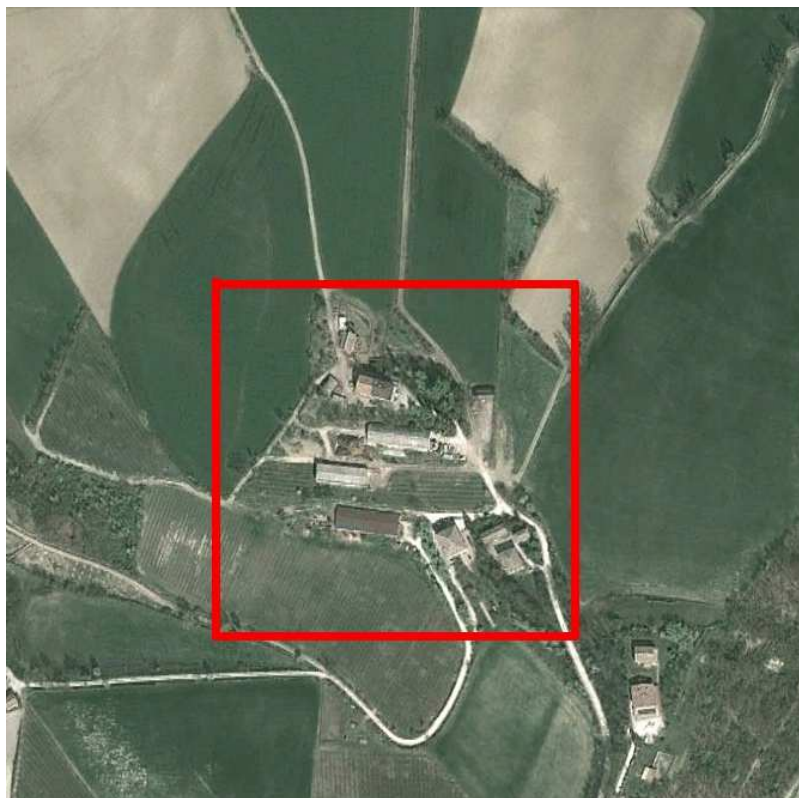

EDIFICI INCONGRUI

4 utilizzato **si** uso
comune **Monte San Pietro** località **case Bonazzi**
destinazione **agricola**
COD_PRG **Dsp2** DESCRIZIONE **Zone turistico-ricreative-sportive privat**
note **fabbricato da AGEA 2008 pony club via Veneto**
NUMERO EDIFICI **1** distanza dal TU **< 500 m.** TOT_SU **1056**

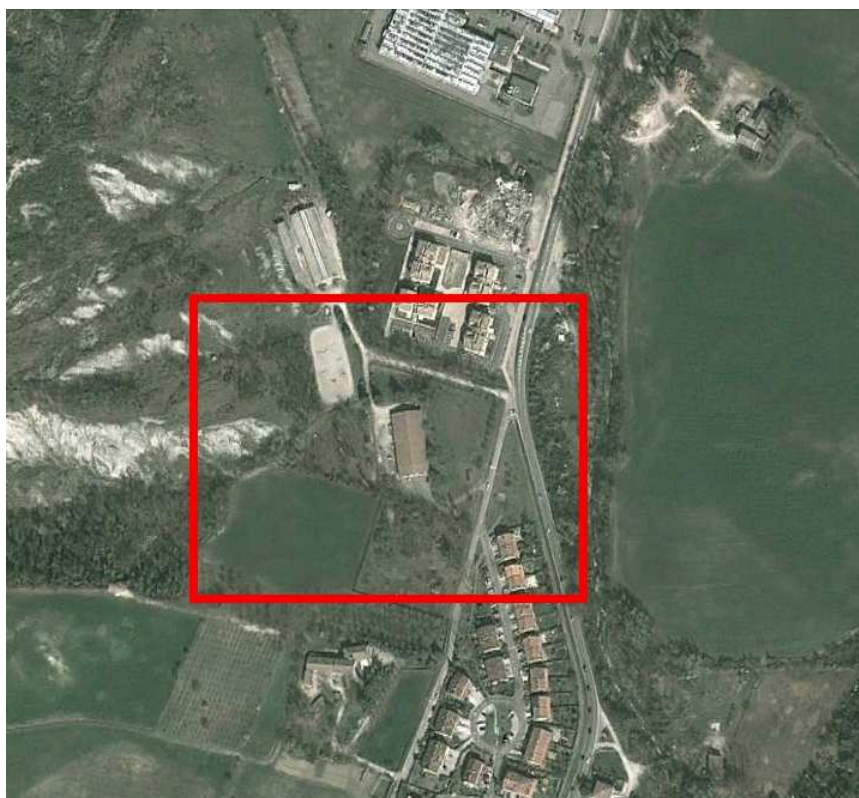

EDIFICI INCONGRUI

5 utilizzato **no** uso
comune **Monte San Pietro** località **Cà dè Landini**
destinazione **agricola**
COD_PRG **Cr04b** DESCRIZIONE **Zone di trasformazione prevalentement**
note **via Mongiorgio- un capannone trasformato in residenza**
NUMERO EDIFICI **1** distanza dal TU **> 500 m.** TOT_SU **2484**

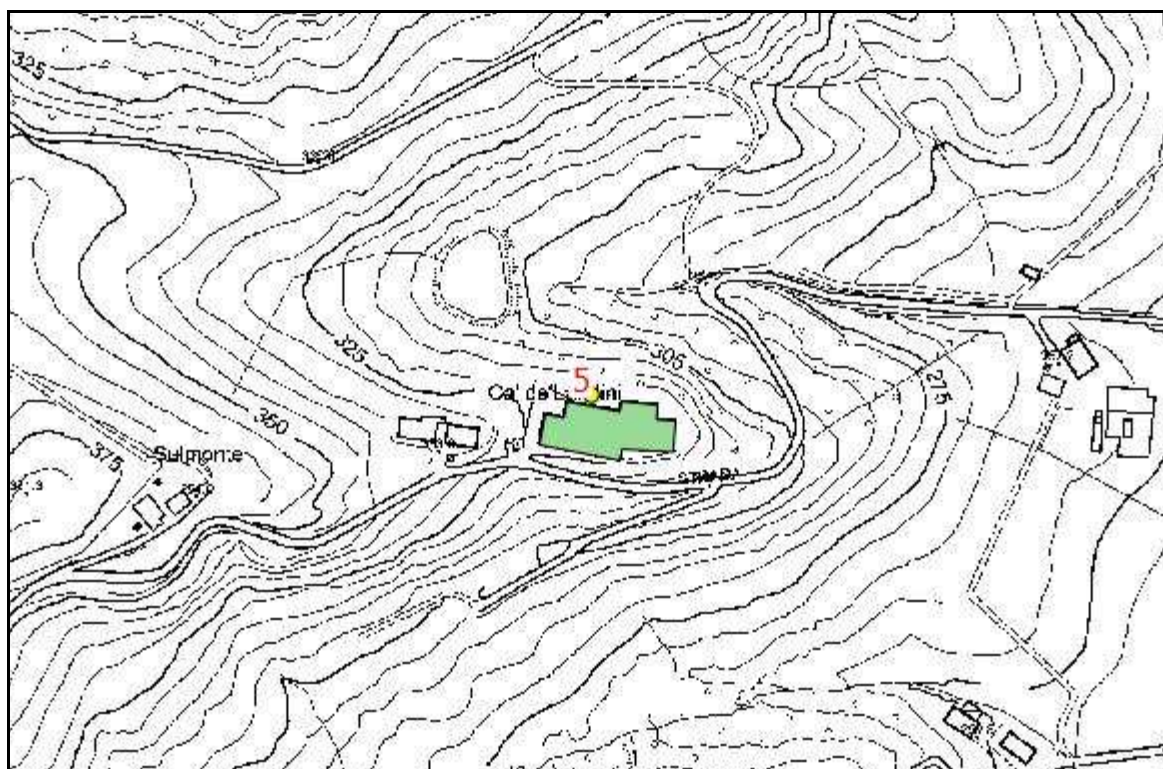

EDIFICI INCONGRUI

6	utilizzato	no	uso
comune	Monte San Pietro	località	Gavignano
destinazione	agricola		
COD_PRG	E	DESCRIZIONE	Zone agricole normali - PP delocalizzaz
note	la parte storica è siglata Asm51-ex stalle-via Gavignano		
NUMERO EDIFICI	8	distanza dal TU	> 500 m. TOT_SU 4132

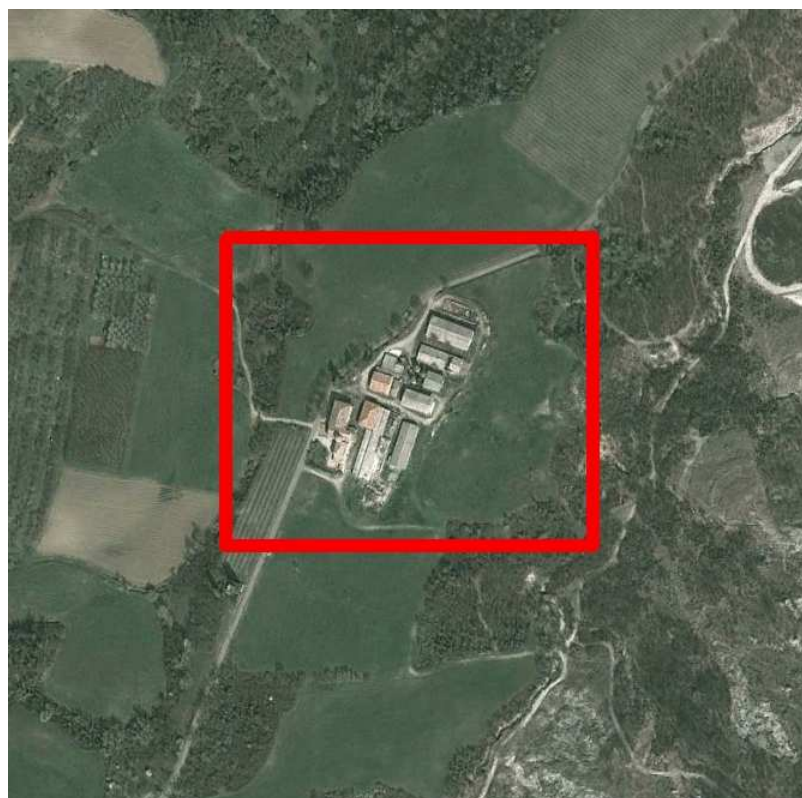

EDIFICI INCONGRUI

7	utilizzato	si	uso	
comune	Savigno		località	Il Lamo
destinazione	agricola			
COD_PRG	E2	DESCRIZIONE	Zone agricole di tutela	
note	via Lame			
NUMERO EDIFICI	2	distanza dal TU	> 500 m.	TOT_SU 876

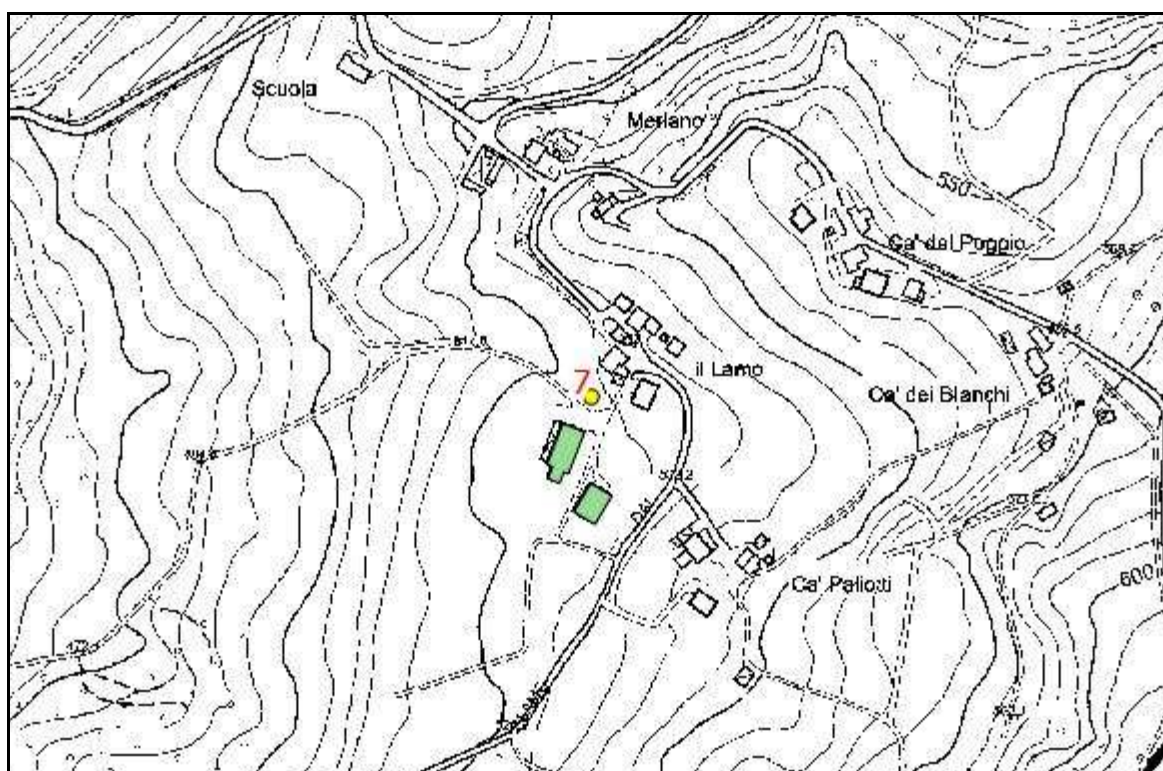

EDIFICI INCONGRUI

8	utilizzato	si	uso	
comune	Monte San Pietro		località	Oppio
destinazione	agricola			
COD_PRG	E	DESCRIZIONE	Zone agricole normali	
note	via Gavignano 35 MSP-azienda agricola Domenichini			
NUMERO EDIFICI	3	distanza dal TU	> 500 m.	TOT_SU 2209

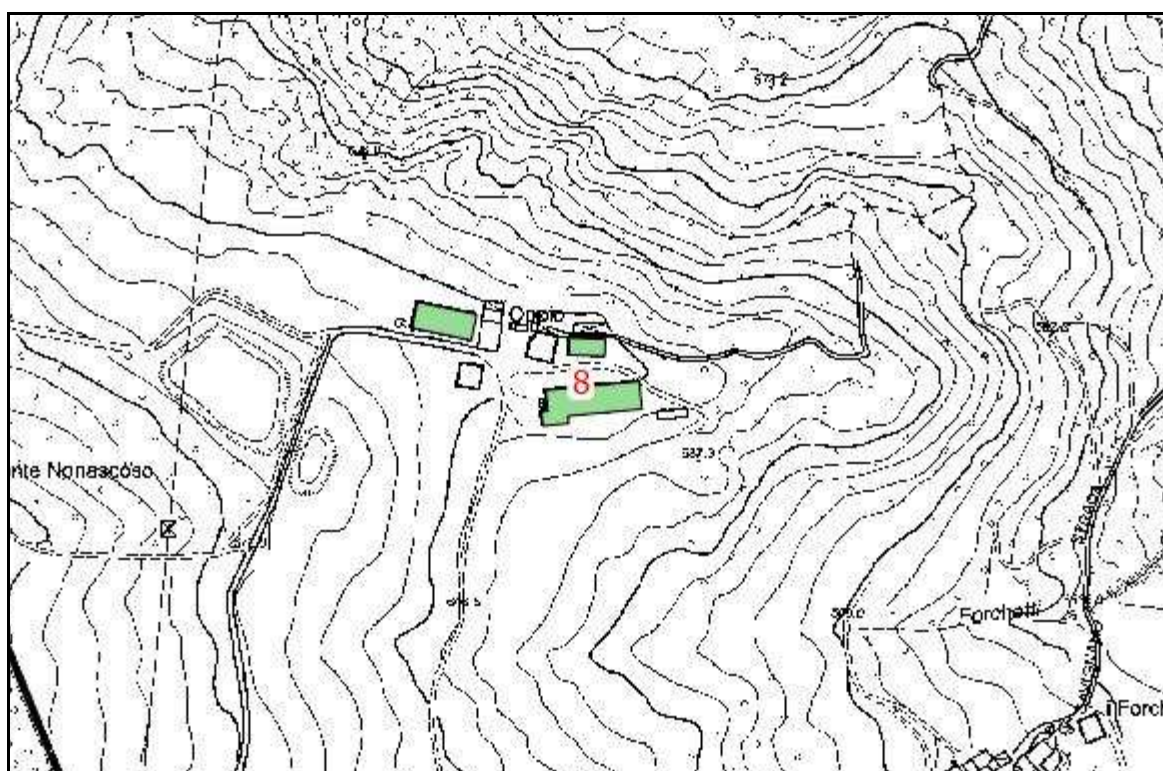

EDIFICI INCONGRUI

9 utilizzato **no** uso **ex stalla bovina, ex deposito cereali, ex ovile**
comune **Monte San Pietro** località **Pradoline**
destinazione **agricola**
COD_PRG **Epa1** DESCRIZIONE **Zone industriali artigianali**
note **abbandono - via Croce di Spazzavento**
NUMERO EDIFICI **1** distanza dal TU **> 500 m.** TOT_SU **4398**

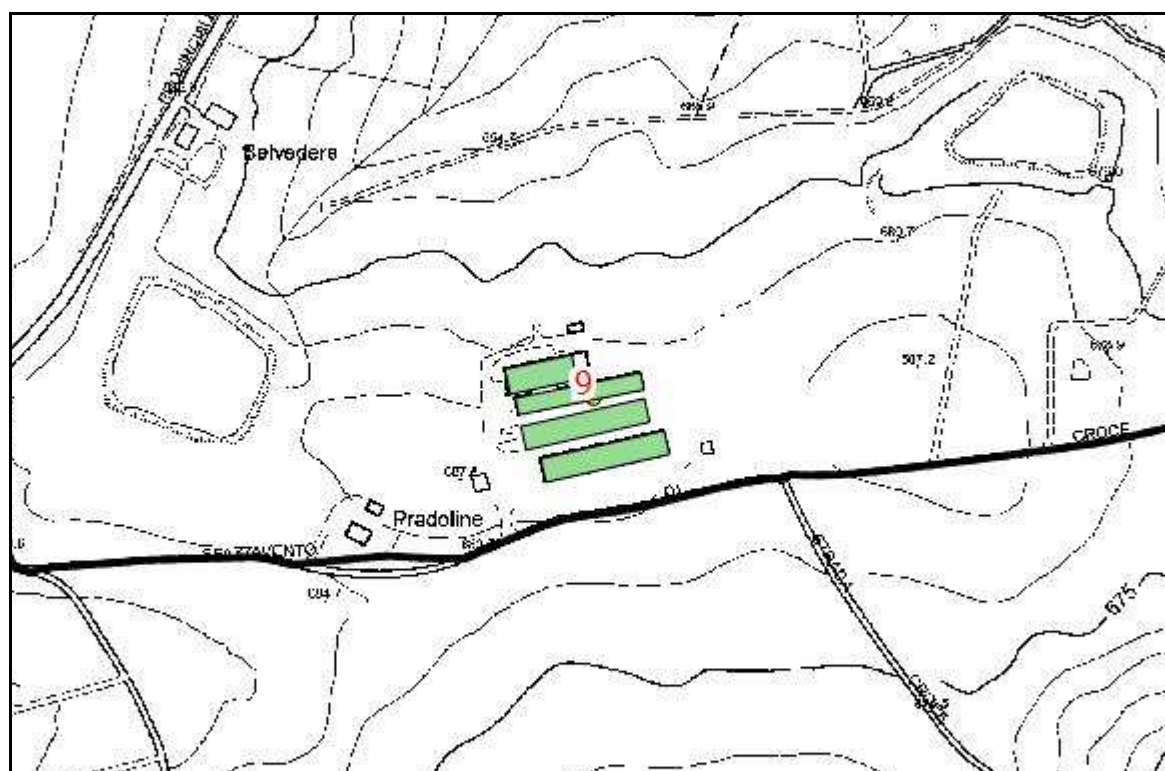

EDIFICI INCONGRUI

10	utilizzato	no	uso	
comune	Savigno		località	Torre dei Bonini
destinazione	agricola			
COD_PRG	E2	DESCRIZIONE	Zone agricole di tutela	
note	ex stalla Tacchini-via Vignola dei Conti			
NUMERO EDIFICI	1	distanza dal TU	> 500 m.	TOT_SU 2227

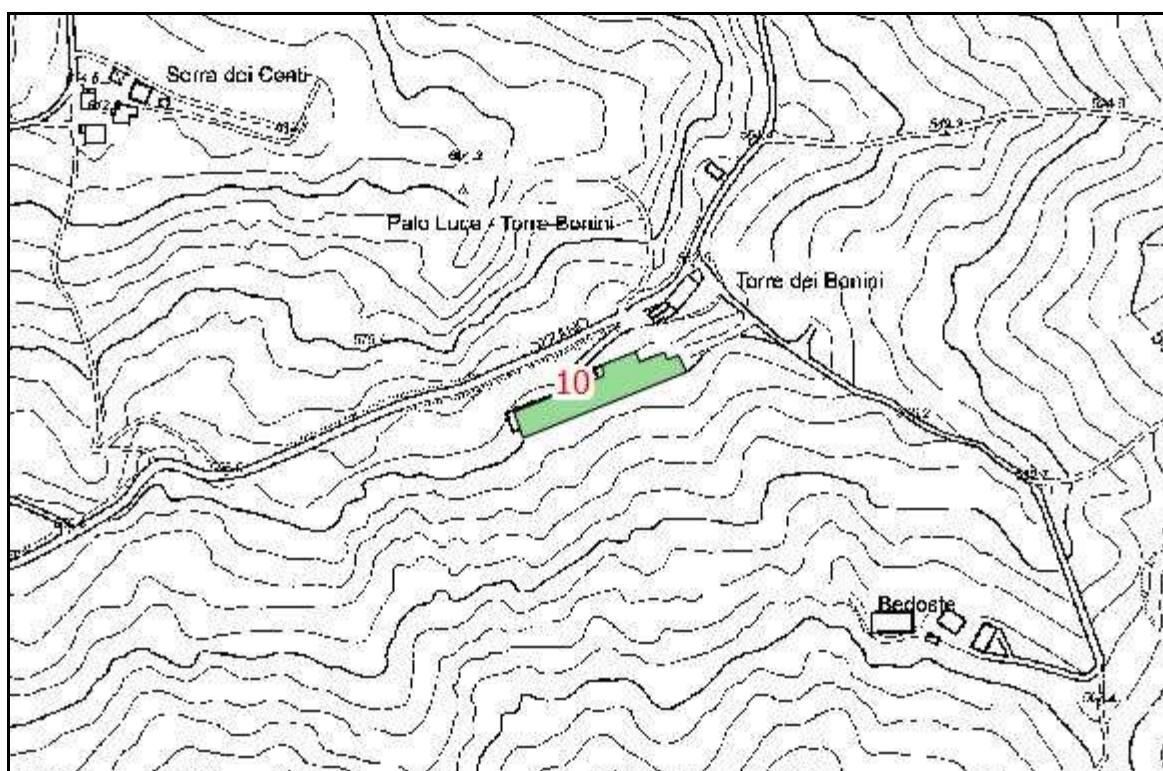

EDIFICI INCONGRUI

11 utilizzato **si** uso **fienile**
comune **Savigno** località **Ariole di sotto**
destinazione **agricola**
COD_PRG **E3** DESCRIZIONE **Zone agricole di tutela**
note **azienda agricola Bizzini**
NUMERO EDIFICI **1** distanza dal TU **> 500 m.** TOT_SU **682**

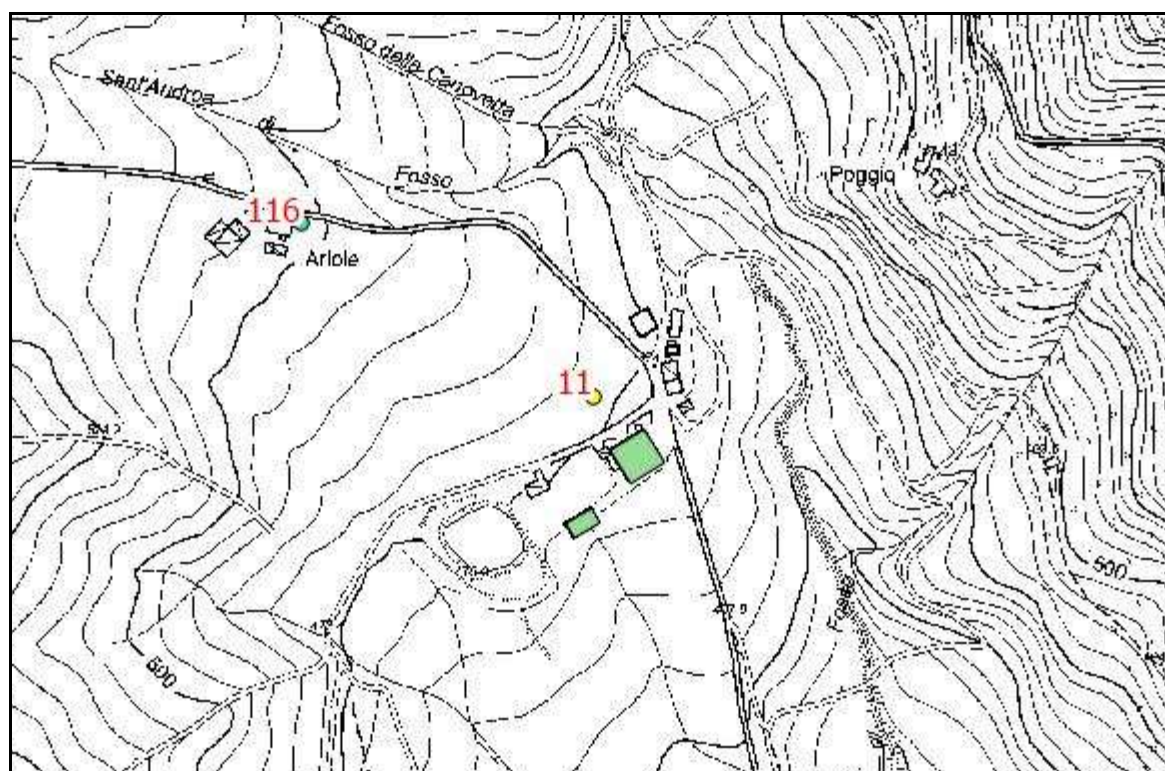

EDIFICI INCONGRUI

12 utilizzato **si** uso
comune **Monte San Pietro** località **Montepastore**
destinazione **agricola**
COD_PRG **E** DESCRIZIONE **Zone agricole normali**
note **azienda agricola Broni Ettore-deposito rotoballe**
NUMERO EDIFICI **1** distanza dal TU **> 500 m.** TOT_SU **554**

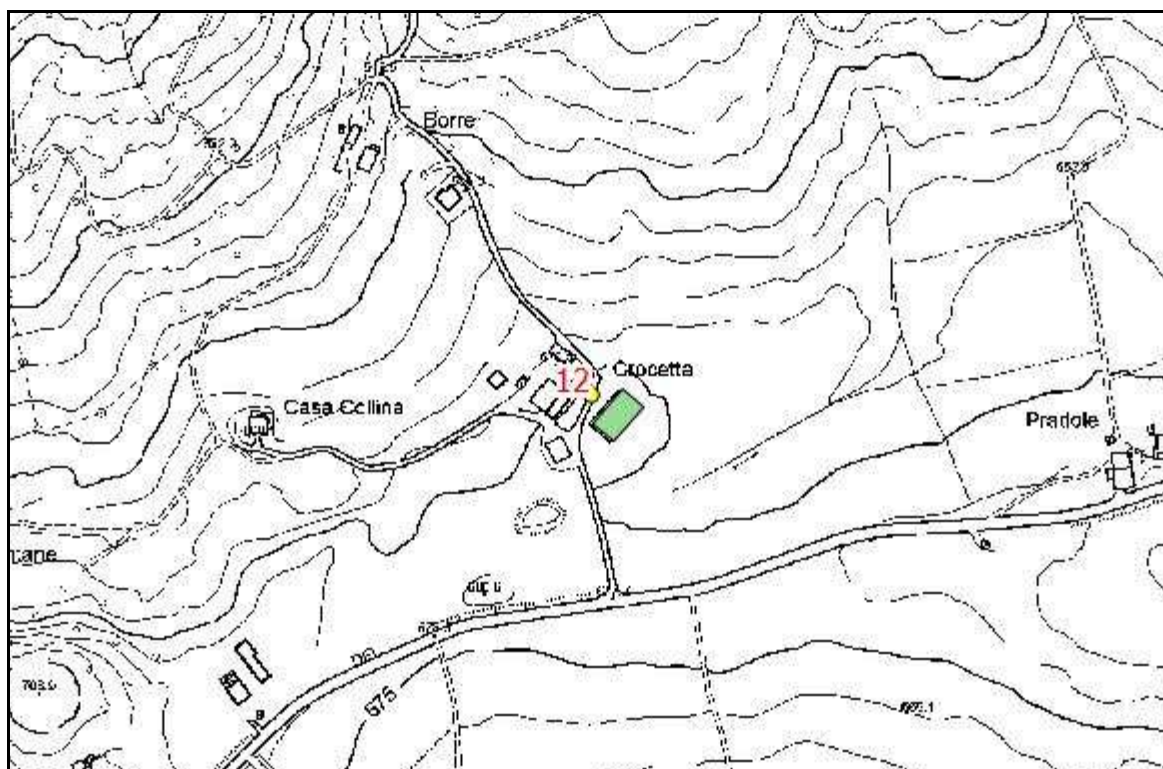

EDIFICI INCONGRUI

13 utilizzato **si** uso
comune **Savigno** località **Casa Bortolani**
destinazione **caseificio**
COD_PRG **Dad** DESCRIZIONE **Zone artigianali**
note **Caseificio Case Bortolani Soc. Coop**
NUMERO EDIFICI **4** distanza dal TU **< 500 m.** TOT_SU **2316**

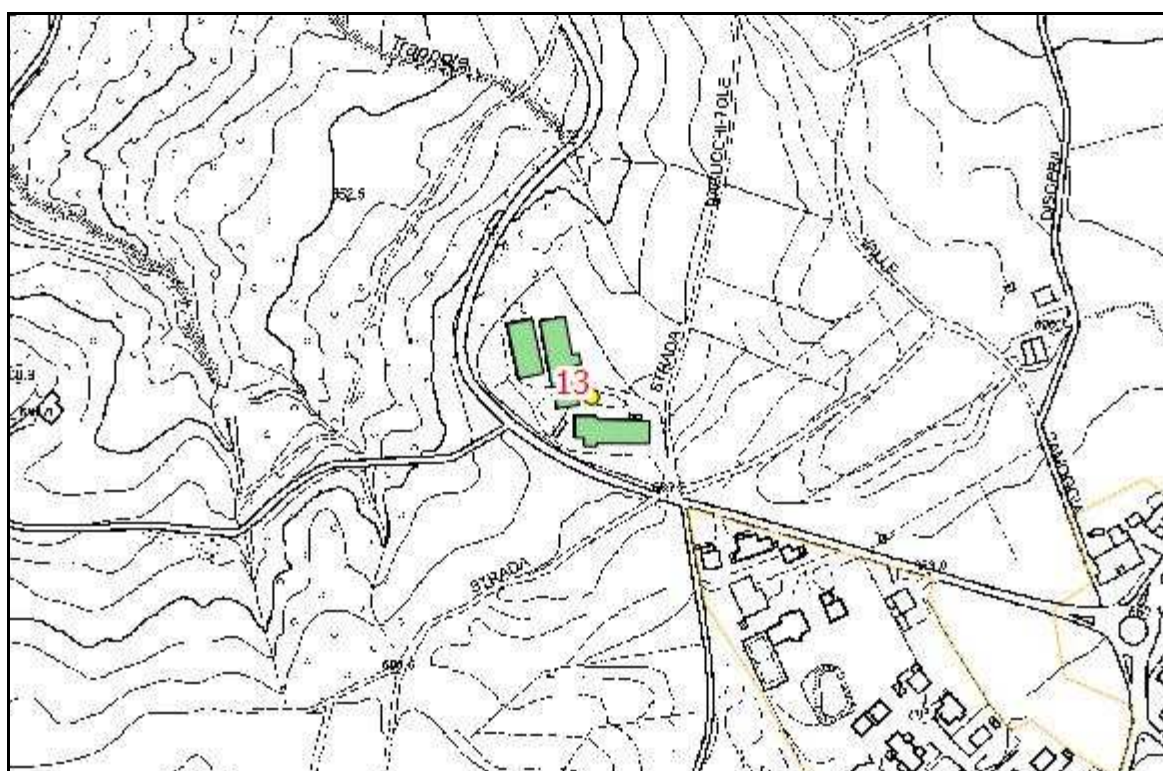

EDIFICI INCONGRUI

14 utilizzato **si** uso
comune **Savigno** località **Casa Bortolani**
destinazione **allevamento**
COD_PRG **E2** DESCRIZIONE **Zone agricole di tutela**
note **fabbricato da AGEA 2008**
NUMERO EDIFICI **3** distanza dal TU **< 500 m.** TOT_SU **3761**

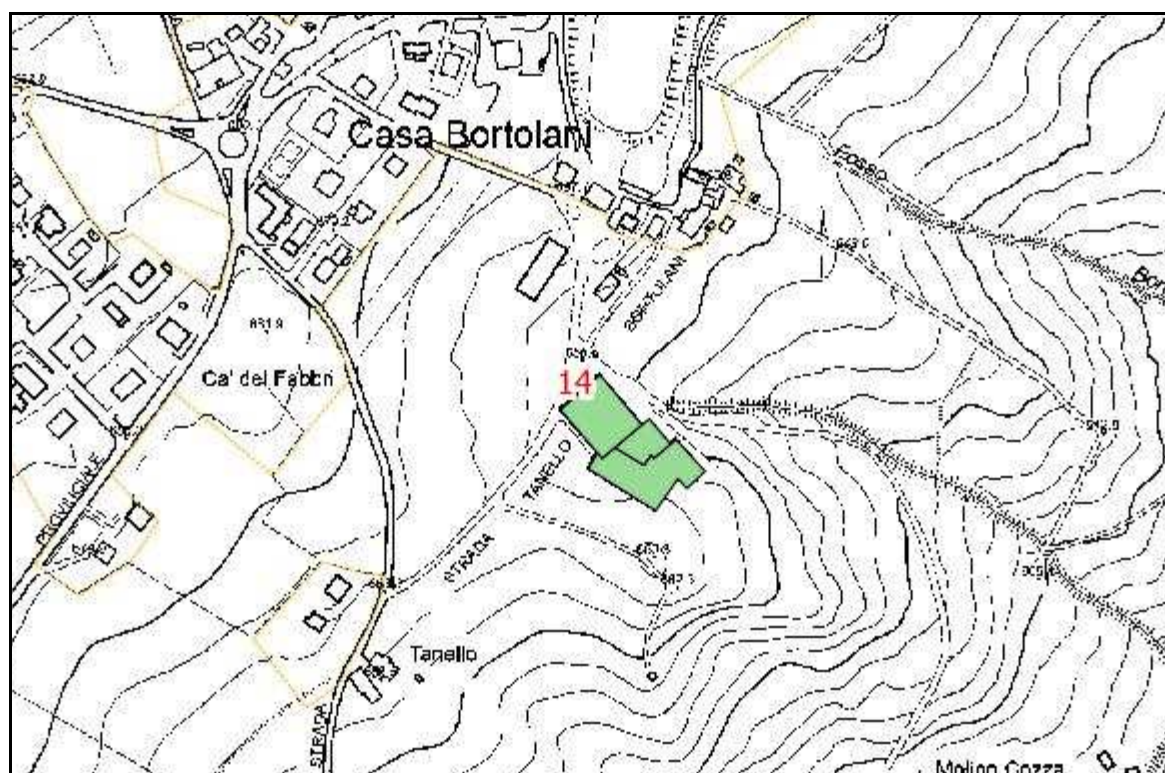

EDIFICI INCONGRUI

15	utilizzato	si	uso	
comune	Savigno		località	Ronco Tradito
destinazione	deposito			
COD_PRG	E2	DESCRIZIONE	Zone agricole di tutela	
note	via Castellaro ex allevamento			
NUMERO EDIFICI	1	distanza dal TU	> 500 m.	TOT_SU 376

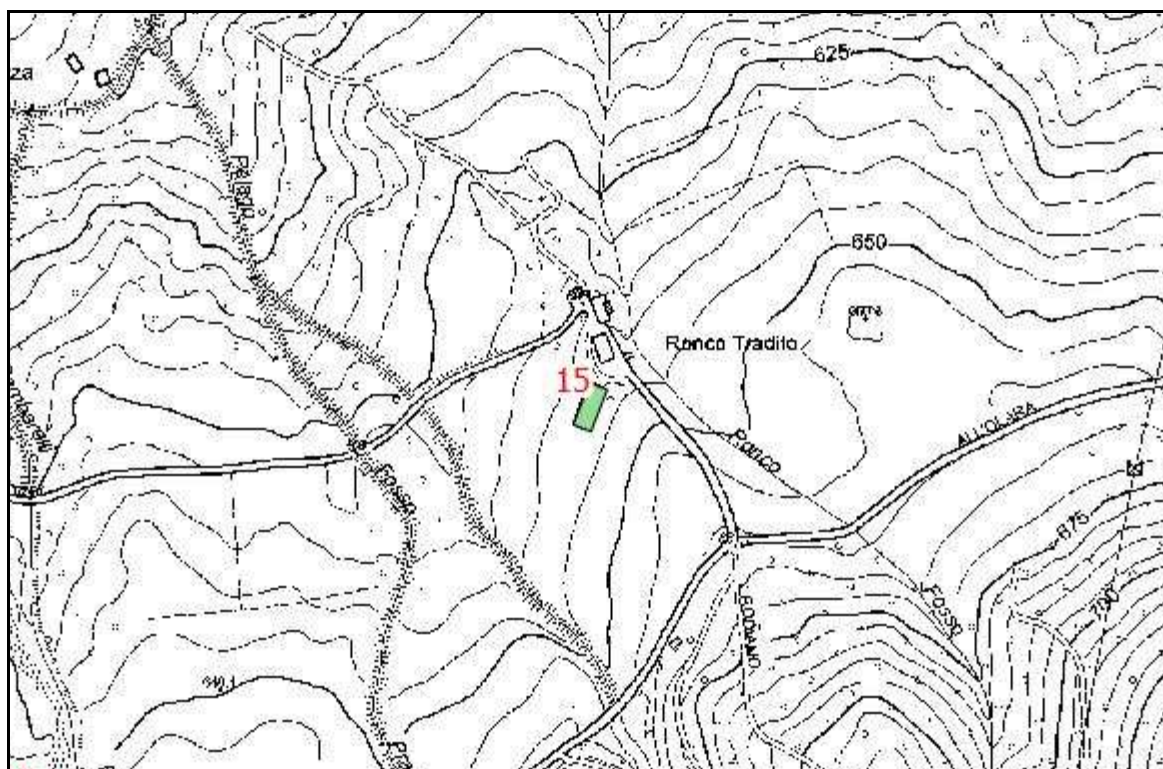

EDIFICI INCONGRUI

16 utilizzato **si** uso
comune **Savigno** località **Ca' Leandro**
destinazione **allevamento**
COD_PRG **E2** DESCRIZIONE **Zone agricole di tutela**
note **fabbricato da AGEA 2008-azienda agricola allevamento mucche**
NUMERO EDIFICI **2** distanza dal TU **> 500 m.** TOT_SU **1885**

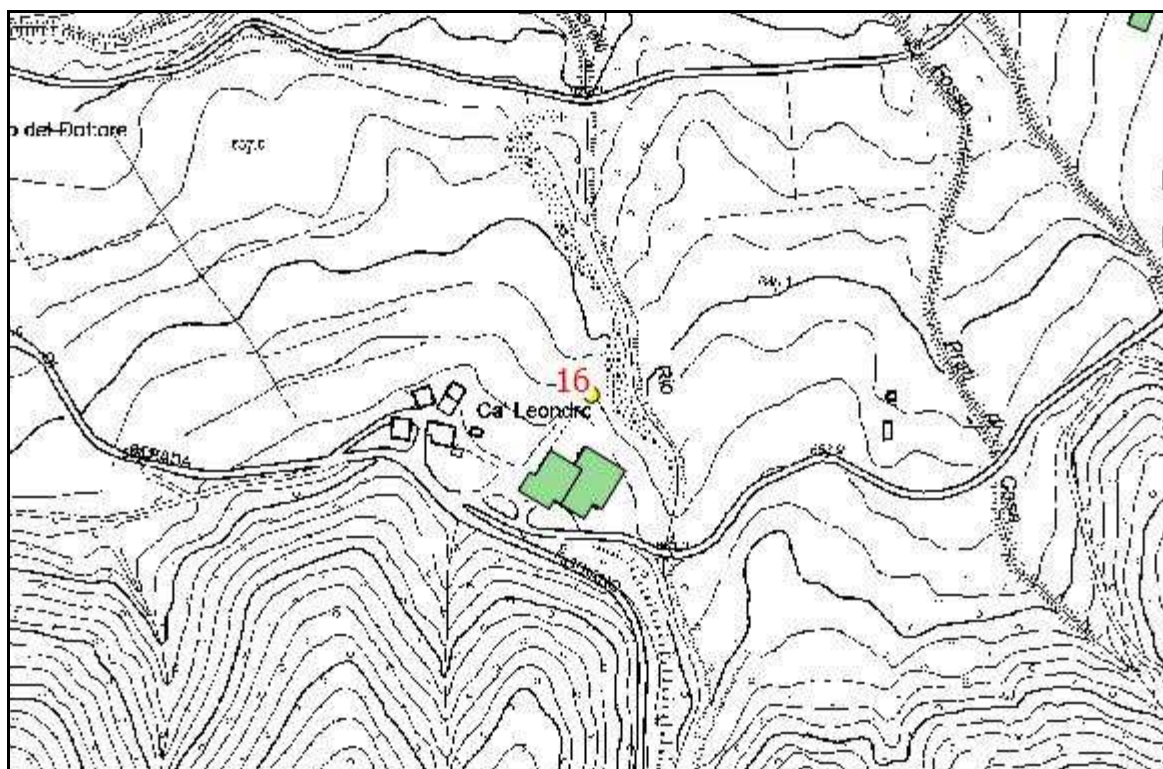

EDIFICI INCONGRUI

17 utilizzato **no** uso
comune **Savigno** località **La Ca'**
destinazione **allevamento**
COD_PRG **E2** DESCRIZIONE **Zone agricole di tutela**
note **fabbricato da AGEA 2008**
NUMERO EDIFICI **3** distanza dal TU **> 500 m.** TOT_SU **1529**

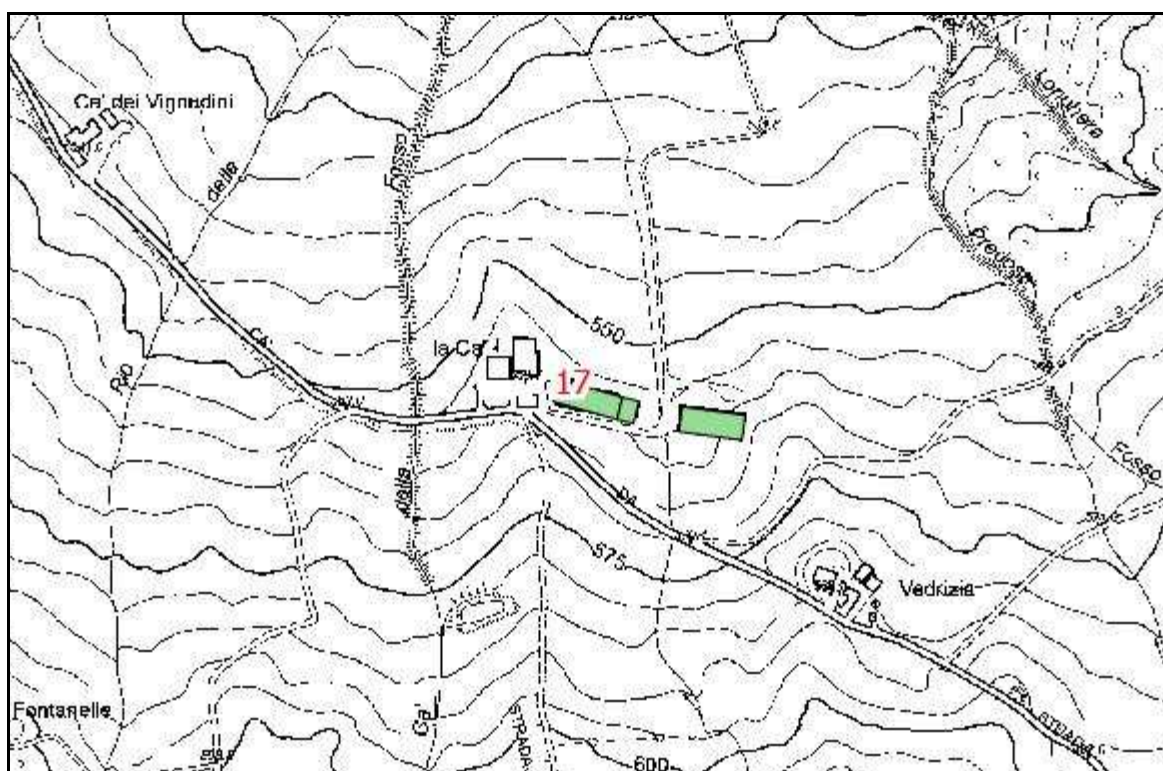

EDIFICI INCONGRUI

18 utilizzato **si** uso
comune **Monteveglia** località **senza nome**
destinazione **deposito**
COD_PRG **APP** DESCRIZIONE **Zone agricole normali**
note **deposito industriale**
NUMERO EDIFICI **5** distanza dal TU **> 500 m.** TOT_SU **5645**

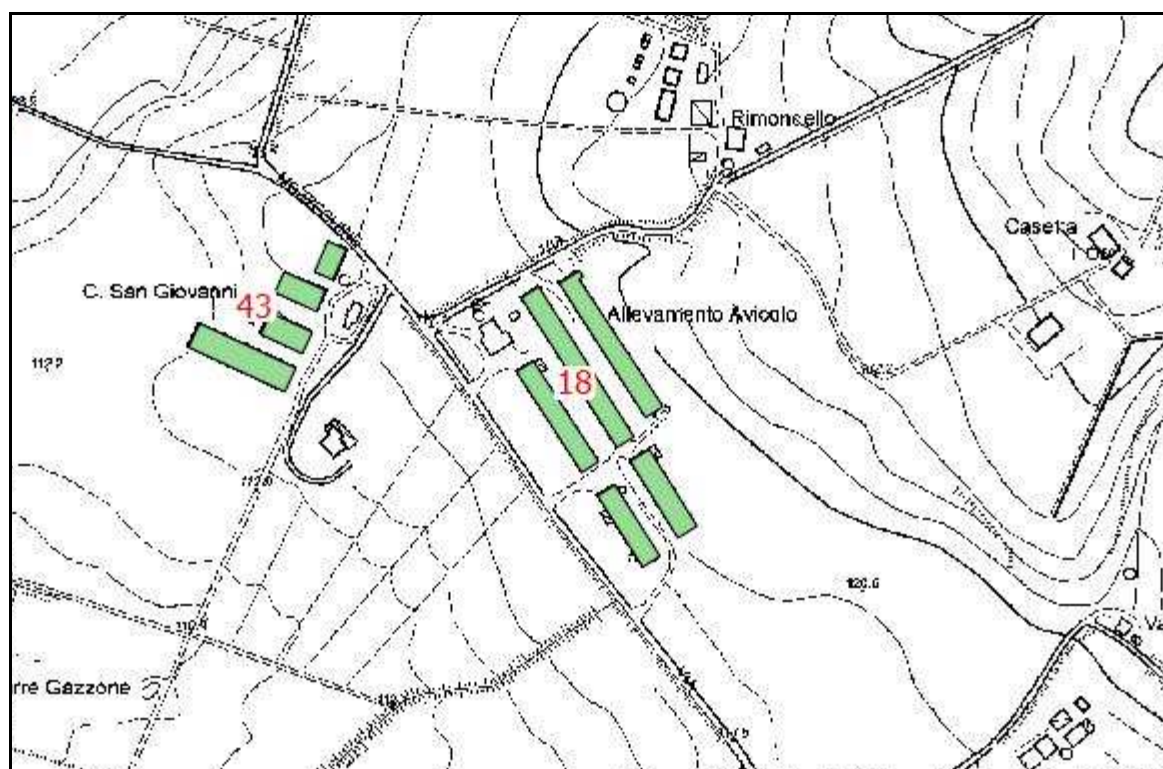

EDIFICI INCONGRUI

19	utilizzato	no	uso	
comune	Crespellano		località	Colmo
destinazione	allevamento			
COD_PRG	A3	DESCRIZIONE	Zone storiche-culturali esterne ai centri	
note				
NUMERO EDIFICI	1	distanza dal TU	> 500 m.	TOT_SU 413

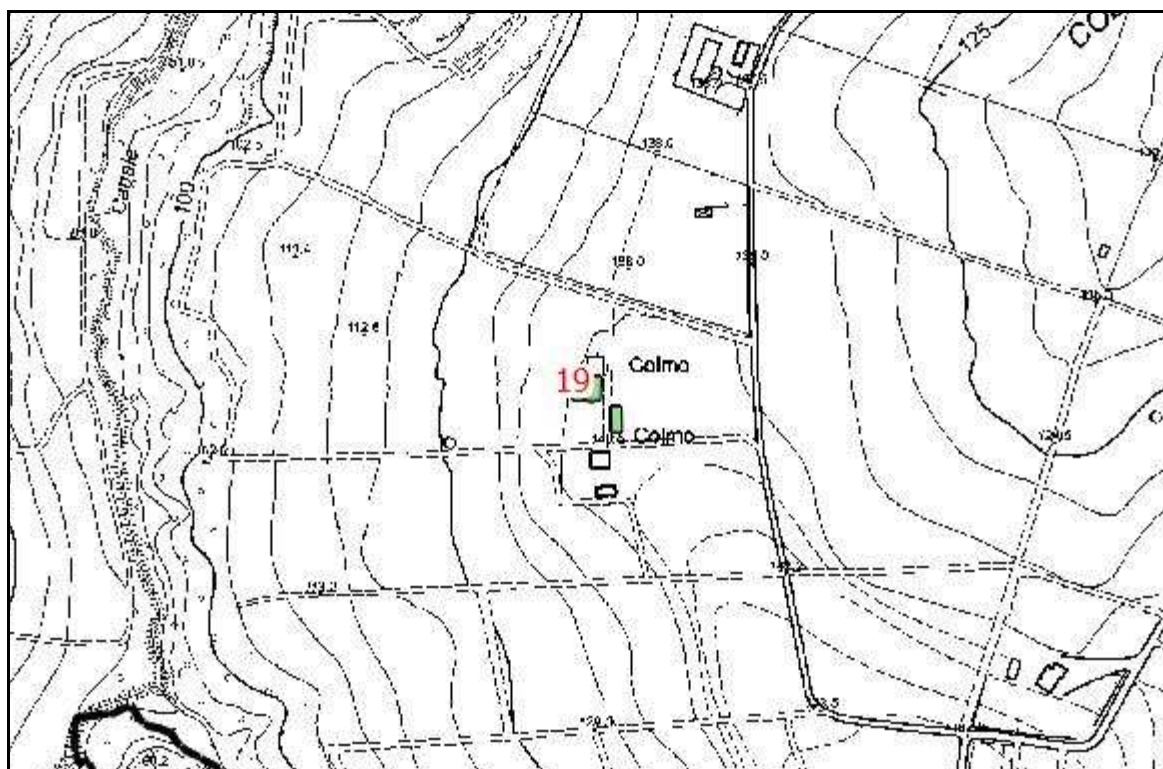

EDIFICI INCONGRUI

20 utilizzato **si** uso
comune **Monteveglia** località **senza nome**
destinazione **allevamento**
COD_PRG **APP** DESCRIZIONE **Zone agricole normali**
note **capannoni recenti x cavalli**
NUMERO EDIFICI **3** distanza dal TU **> 500 m.** TOT_SU **2610**

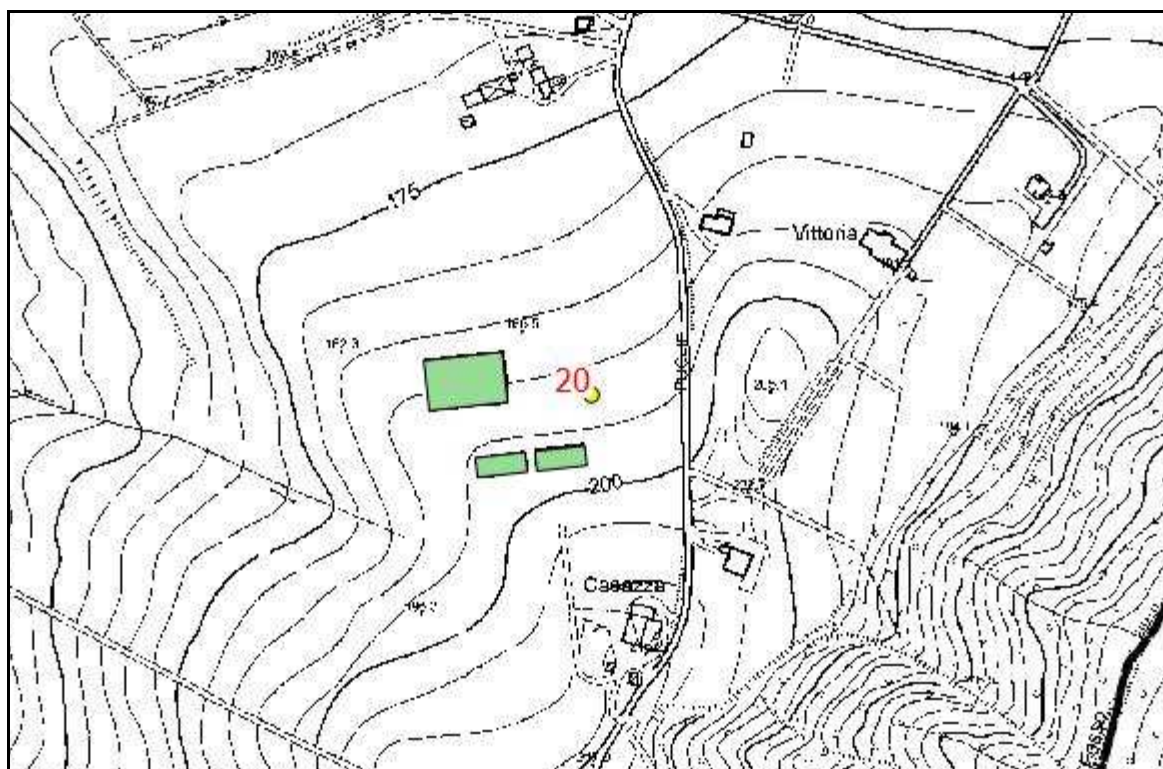

EDIFICI INCONGRUI

21	utilizzato	no	uso	
comune	Savigno		località	Cà Blogna
destinazione	deposito			
COD_PRG	E1	DESCRIZIONE	Zone agricole di tutela	
note				
NUMERO EDIFICI	1	distanza dal TU	> 500 m.	TOT_SU 224

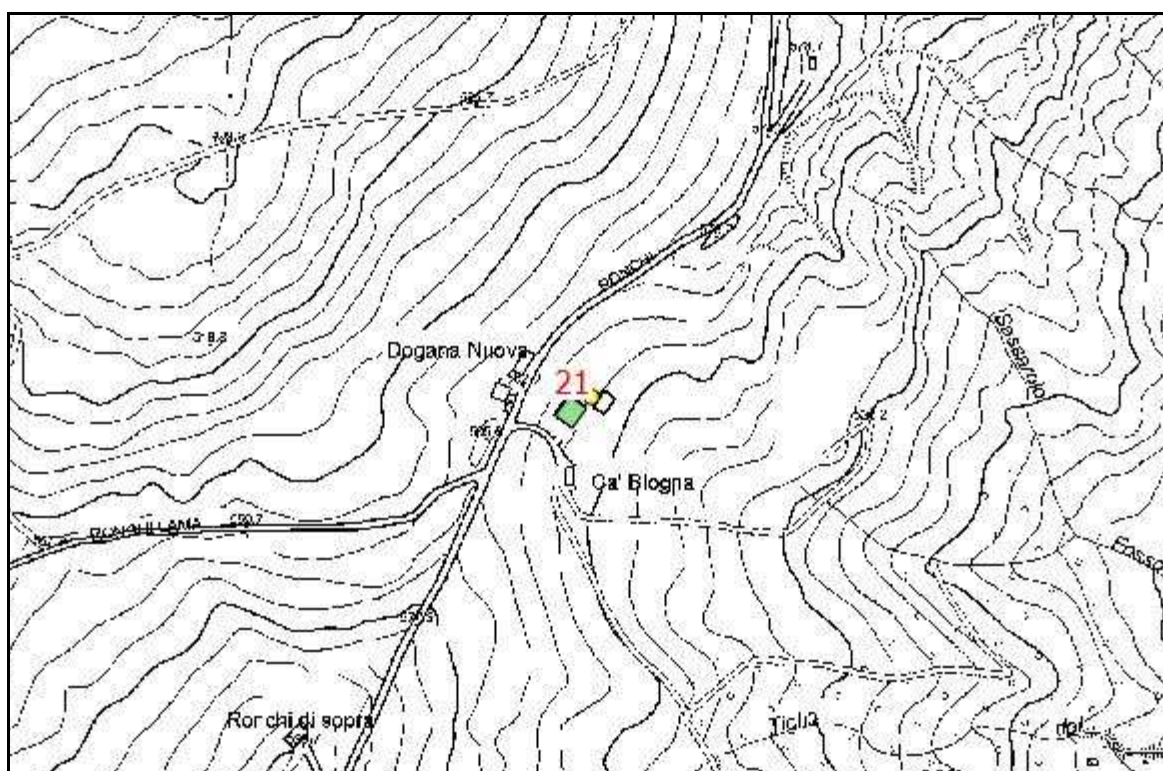

EDIFICI INCONGRUI

22 utilizzato **no** uso
comune **Monteveglia** località **Ca' Nova**
destinazione **deposito**
COD_PRG **APP** DESCRIZIONE **Zone agricole normali**
note **corretto forma come da AGEA2008**
NUMERO EDIFICI **1** distanza dal TU **> 500 m.** TOT_SU **434**

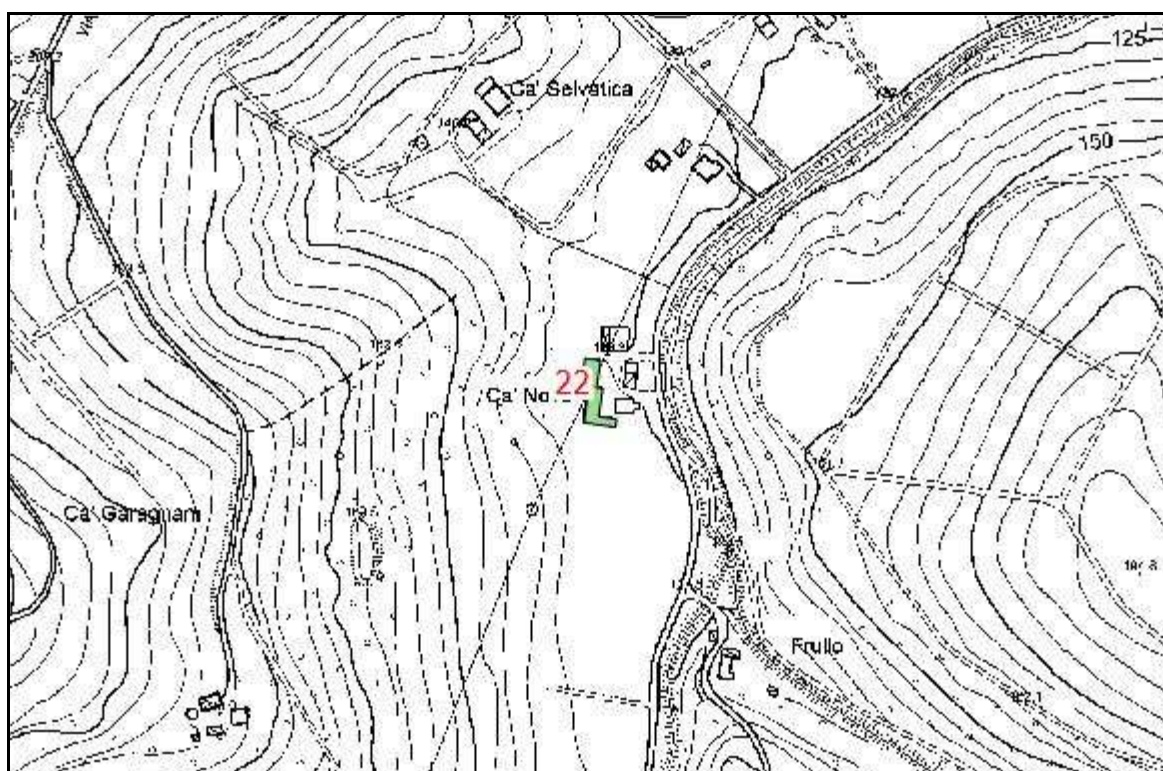

EDIFICI INCONGRUI

23	utilizzato	no	uso	
comune	Castello di Serravalle		località	Pianezza
destinazione	allevamento			
COD_PRG	E	DESCRIZIONE	Zone agricole normali	
note	corretto AGEA2008 - dismesso			
NUMERO EDIFICI	1	distanza dal TU	> 500 m.	TOT_SU 1807

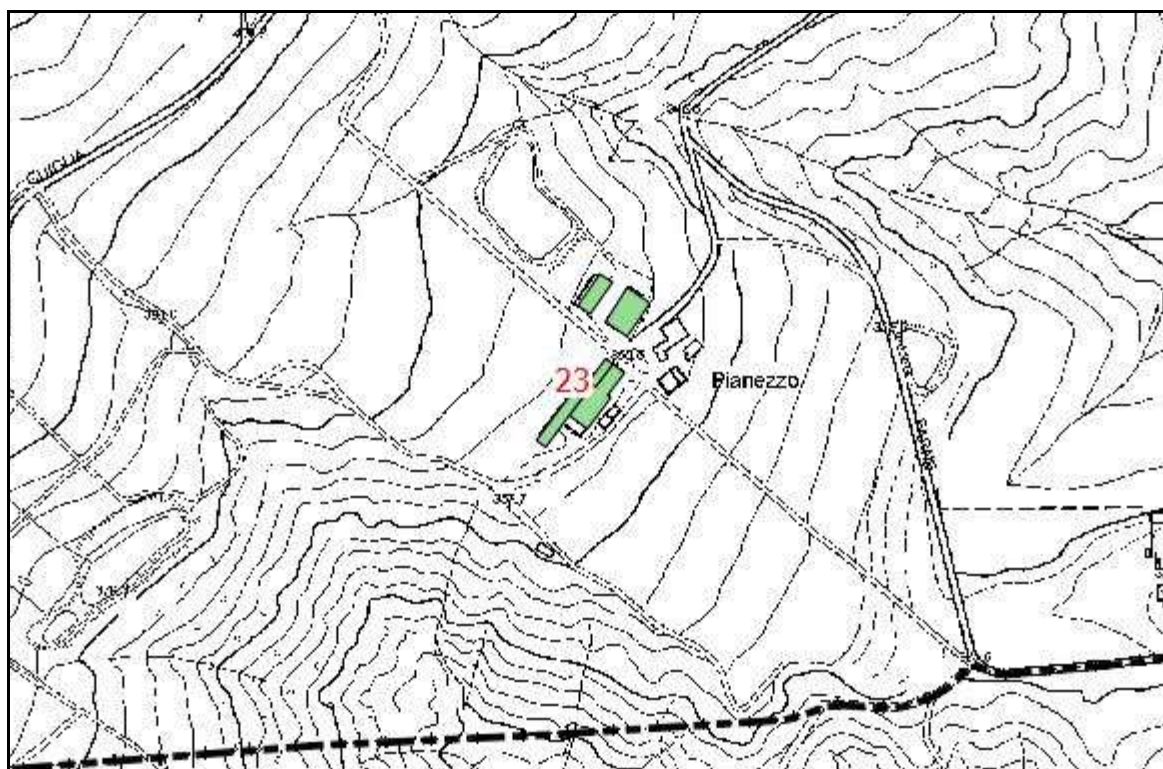

EDIFICI INCONGRUI

24 utilizzato **si** uso
comune **Monte San Pietro** località **senza nome**
destinazione **agricola**
COD_PRG **Epa1** DESCRIZIONE **Zone industriali artigianali**
note **ex allevamento avicolo**
NUMERO EDIFICI **2** distanza dal TU **> 500 m.** TOT_SU **1606**

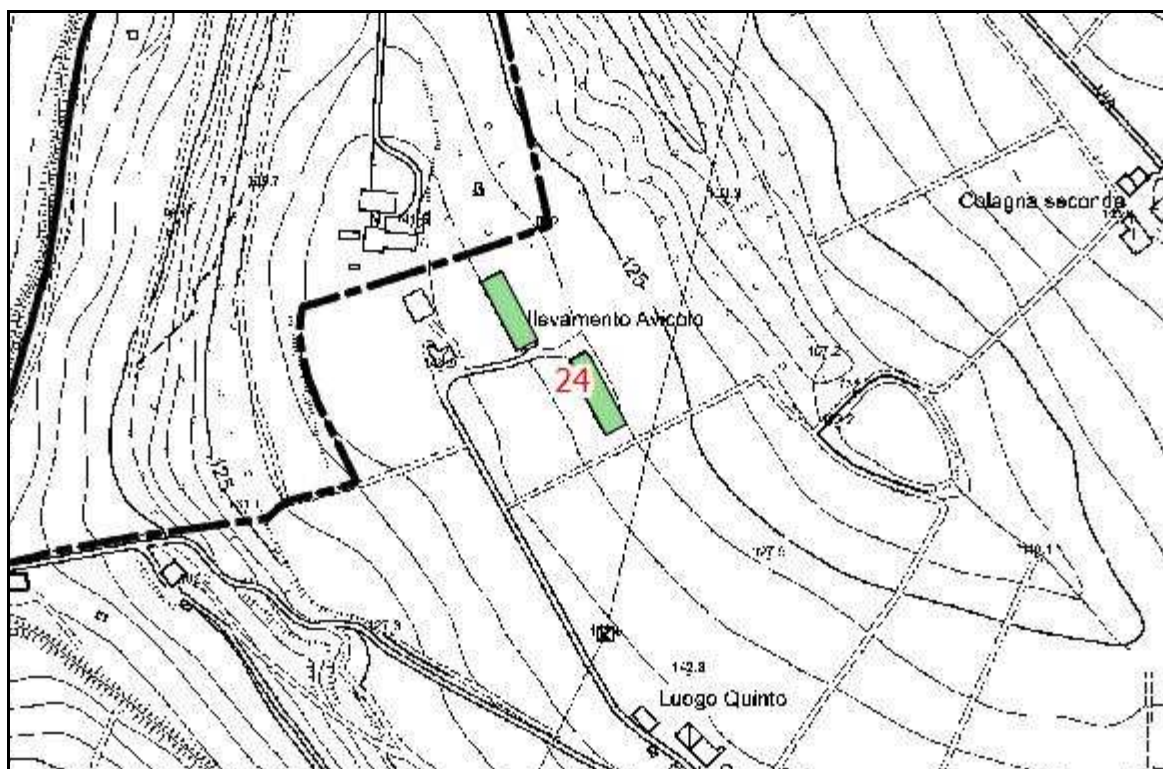

EDIFICI INCONGRUI

25 utilizzato **no** uso **ex_stalla**
comune **Crespellano** località **Crespellano**
destinazione **agricola**
COD_PRG **E1** DESCRIZIONE **Zone agricole normali**
note **completo abbandono**
NUMERO EDIFICI **1** distanza dal TU **< 500 m.** TOT_SU **1291**

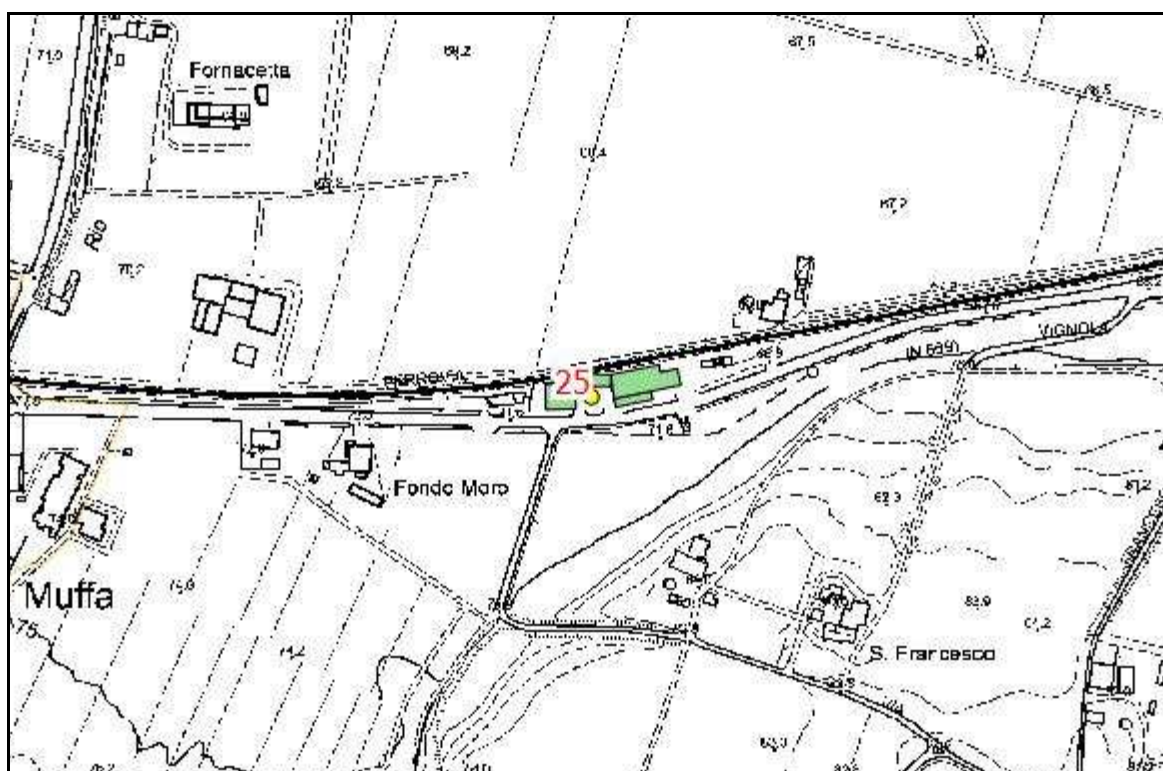

EDIFICI INCONGRUI

26 utilizzato **si** uso
comune **Castello di Serravalle** località **Ruseghino**
destinazione **caseificio**
COD_PRG **Dad** DESCRIZIONE **Zone artigianali**
note **fabbricato da AGEA 2008**
NUMERO EDIFICI **7** distanza dal TU **> 500 m.** TOT_SU **6827**

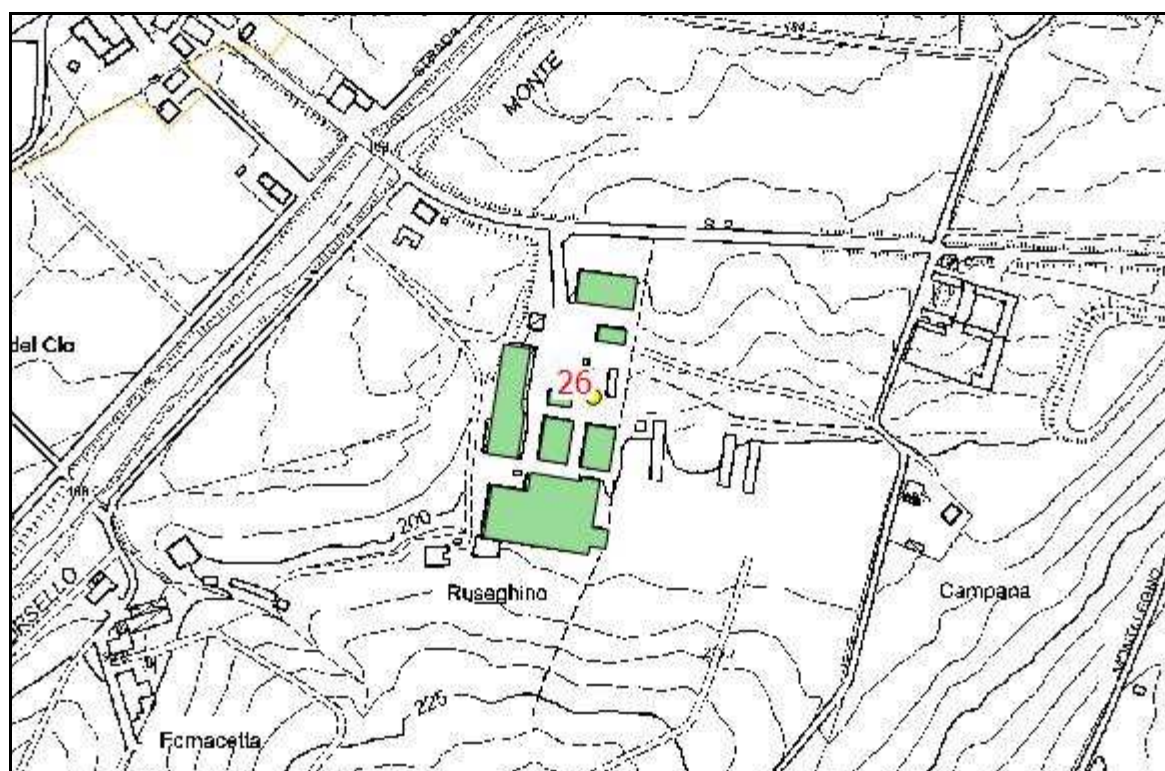

EDIFICI INCONGRUI

27

utilizzato **si**

uso **ex_stalla**

comune **Castello di Serravalle**

località **senza nome**

destinazione **deposito**

COD_PRG **E**

DESCRIZIONE

Zone agricole normali

note **magazzini/depositi**

NUMERO EDIFICI **4**

distanza dal TU

< 500 m.

TOT_SU **3922**



EDIFICI INCONGRUI

28

utilizzato **si**

uso **ex_agricolo**

comune **Monteveglia**

località **Vigna del Pelone**

destinazione **allevamento**

COD_PRG **APP**

DESCRIZIONE

Zone agricole normali

note **allevamento avicolo**

NUMERO EDIFICI **10**

distanza dal TU

< 500 m.

TOT_SU **8626**

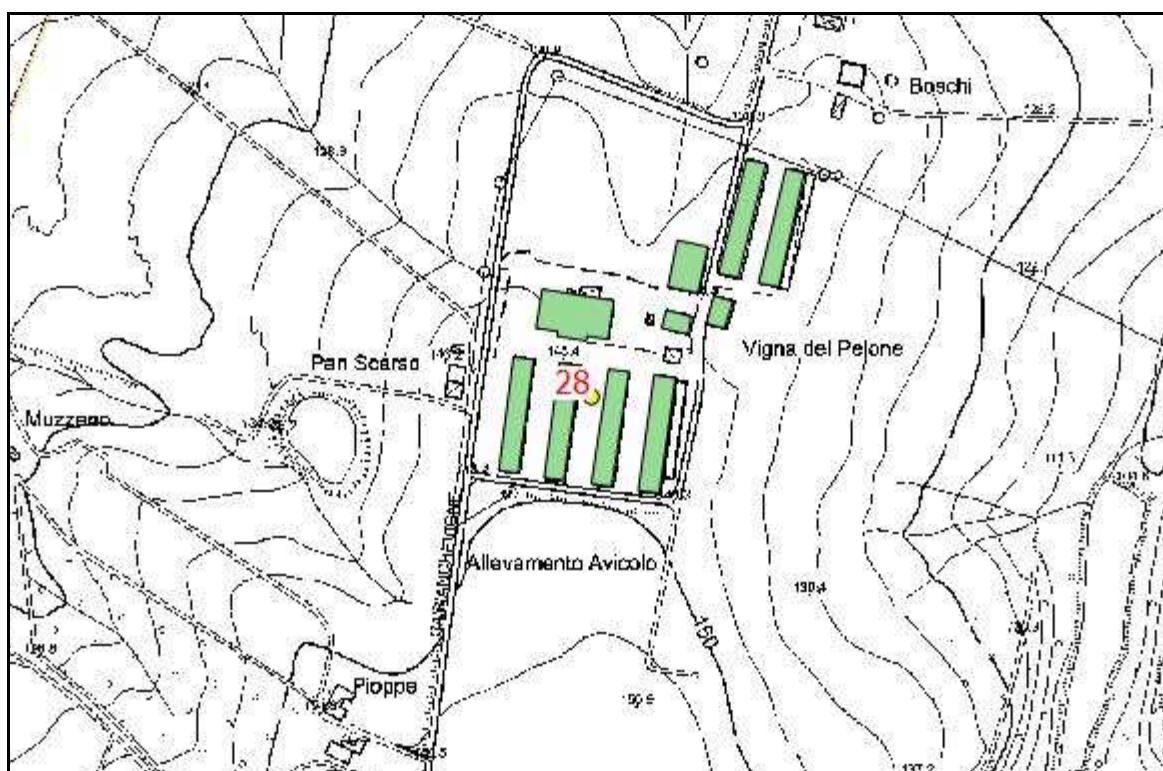

EDIFICI INCONGRUI

29 utilizzato **si** uso
comune **Monteveglio** località **Eleonora**
destinazione **allevamento**
COD_PRG **APP** DESCRIZIONE **Zone agricole normali**
note
NUMERO EDIFICI **4** distanza dal TU **> 500 m.** TOT_SU **2567**

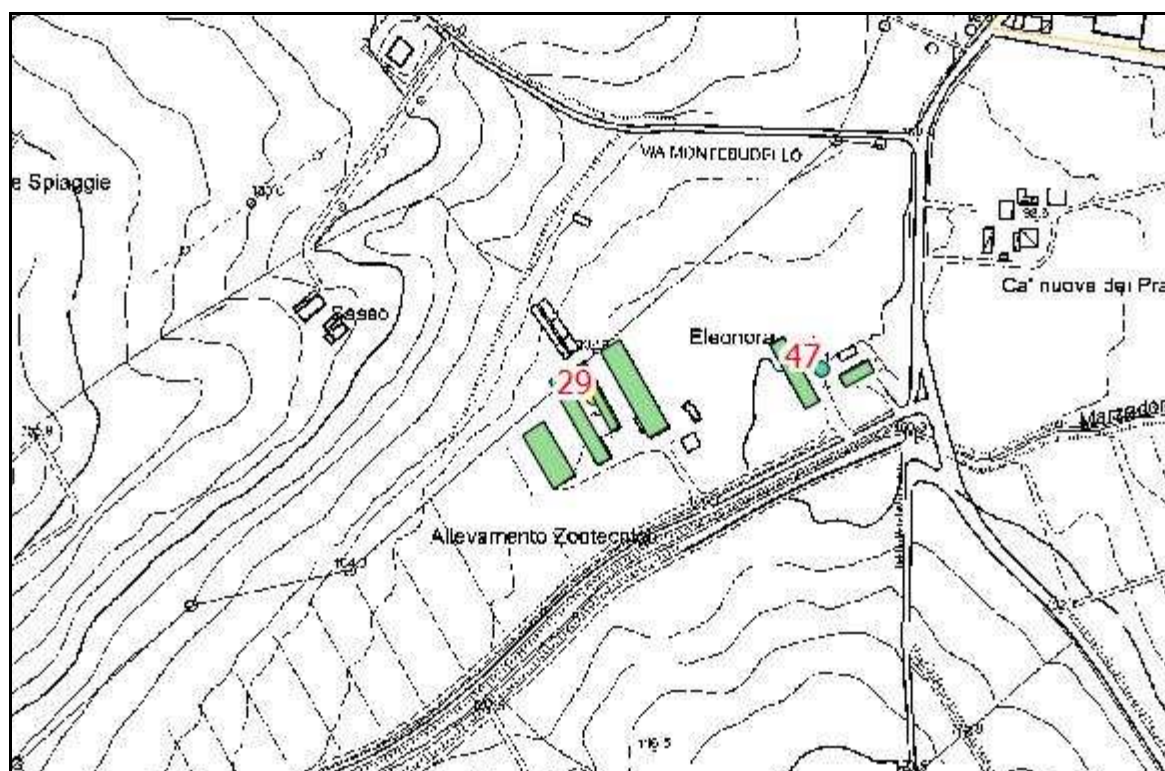

EDIFICI INCONGRUI

30	utilizzato	si	uso	
comune	Monte San Pietro		località	senza nome
destinazione	agricola			
COD_PRG	Epa1	DESCRIZIONE	Zone industriali artigianali	
note				
NUMERO EDIFICI	1	distanza dal TU	> 500 m.	TOT_SU 1196

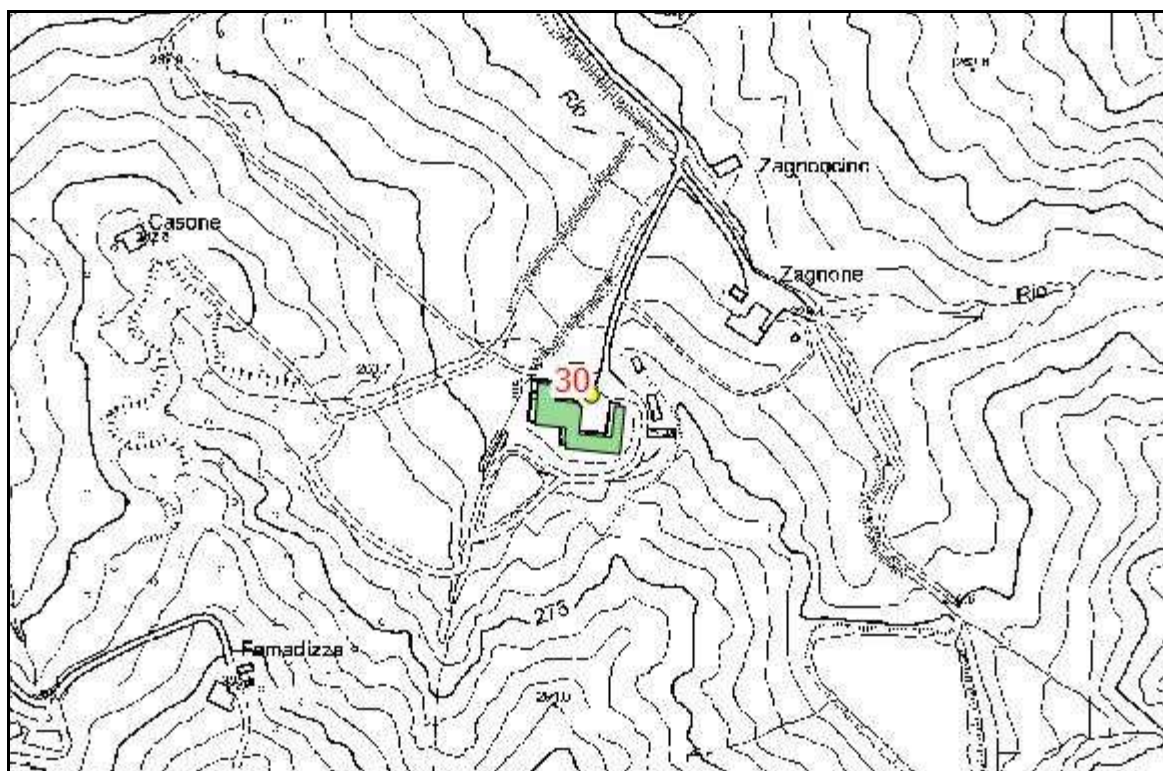

EDIFICI INCONGRUI

31 utilizzato **si** uso
comune **Castello di Serravalle** località **Ca' Lollini**
destinazione **agricola**
COD_PRG **E** DESCRIZIONE **Zone agricole normali**
note **fabbricato da AGEA 2008**
NUMERO EDIFICI **3** distanza dal TU **> 500 m.** TOT_SU **823**

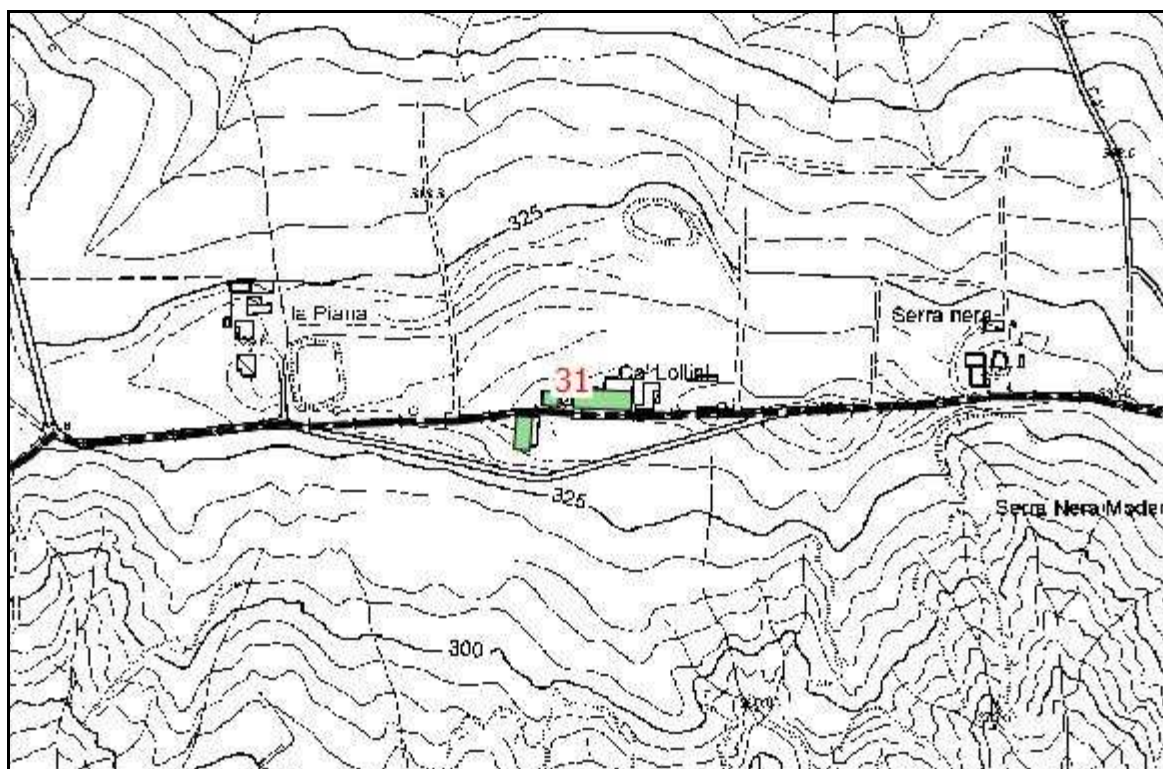

EDIFICI INCONGRUI

32	utilizzato	si	uso	
comune	Castello di Serravalle		località	Benzone
destinazione	allevamento			
COD_PRG	E	DESCRIZIONE	Zone agricole normali	
note				
NUMERO EDIFICI	1	distanza dal TU	> 500 m.	TOT_SU 618

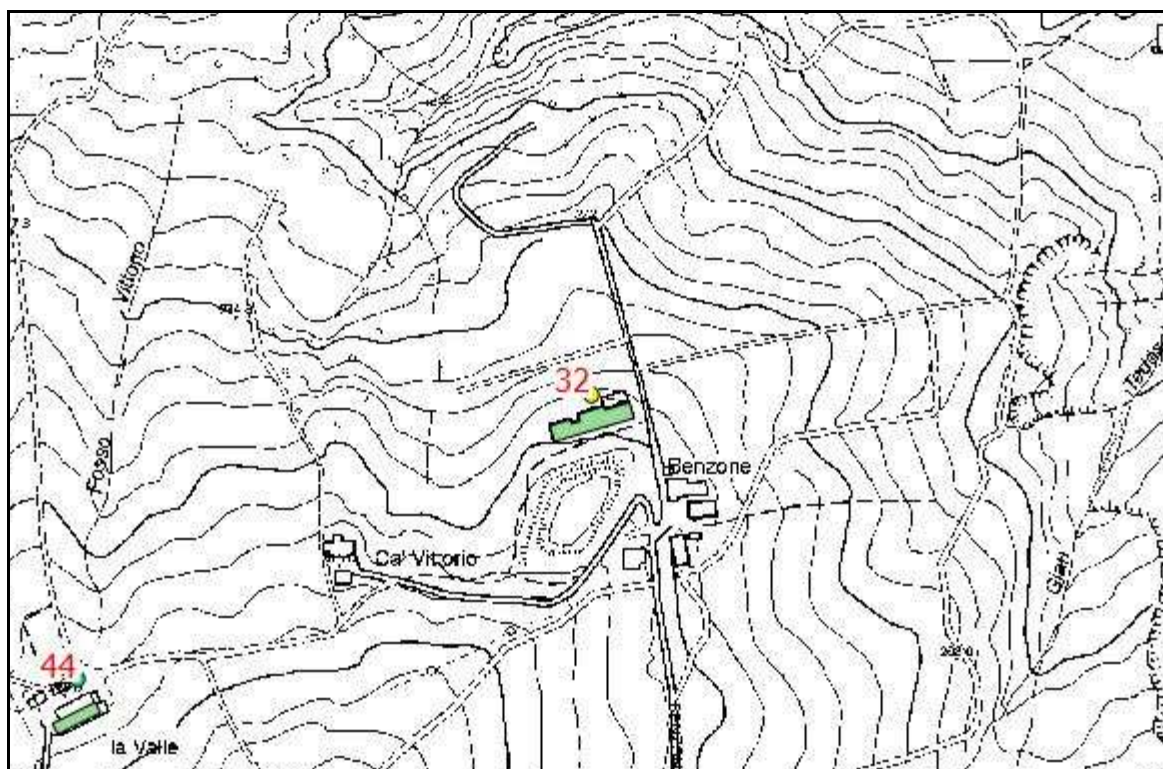

EDIFICI INCONGRUI

33 utilizzato **si** uso
comune **Castello di Serravalle** località **senza nome**
destinazione **allevamento**
COD_PRG **E** DESCRIZIONE **Zone agricole normali**
note **ex stalla-deposito rotoballe**
NUMERO EDIFICI **2** distanza dal TU **> 500 m.** TOT_SU **2484**

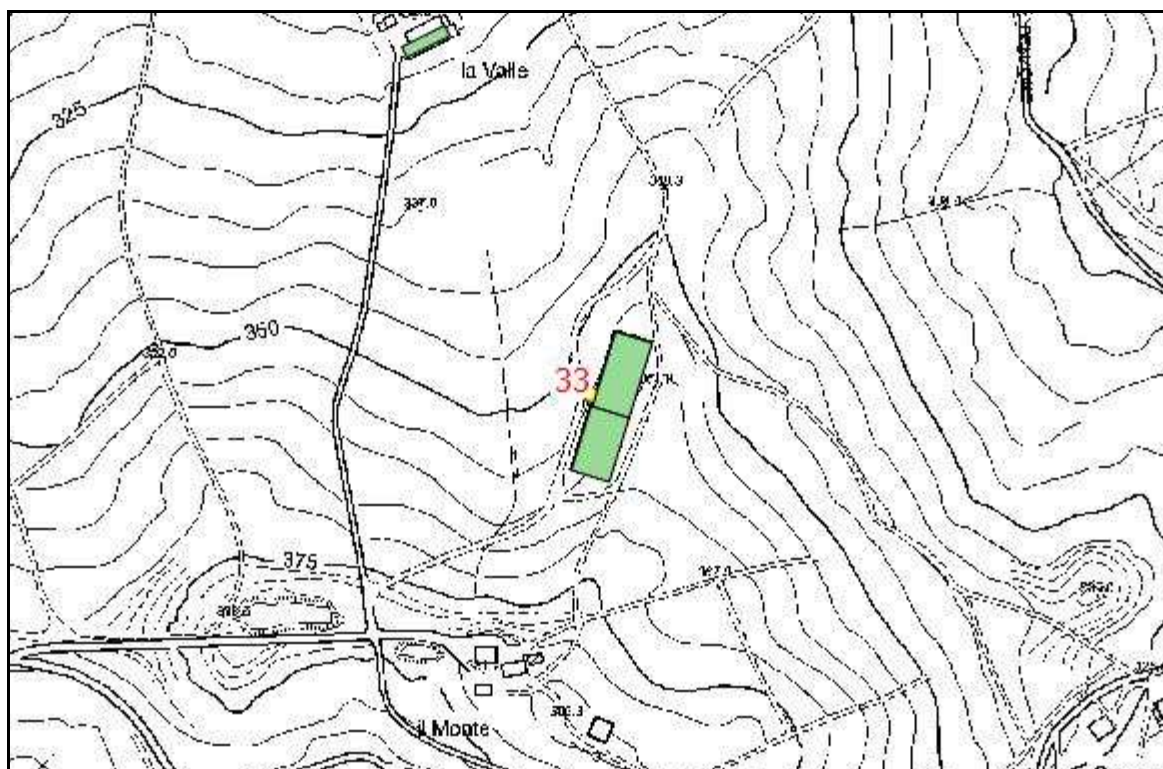

EDIFICI INCONGRUI

34 utilizzato **no** uso **ex_stalla**
comune **Zola Predosa** località **Zola III**
destinazione **allevamento**
COD_PRG **E** DESCRIZIONE **Zone agricole normali**
note **azienda agricola Chiesa - via L da Vinci**
NUMERO EDIFICI **1** distanza dal TU **> 500 m.** TOT_SU **1383**

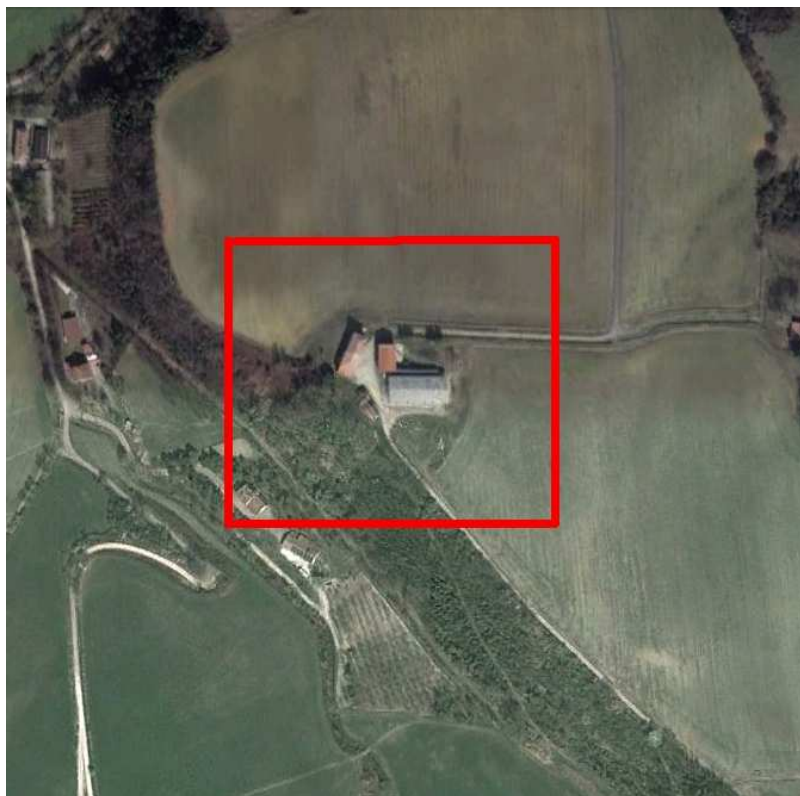

EDIFICI INCONGRUI

35 utilizzato **si** uso
comune **Zola Predosa** località **senza nome**
destinazione **allevamento**
COD_PRG **E** DESCRIZIONE **Zone agricole normali**
note **via L da Vinci - pessime condizioni**
NUMERO EDIFICI **1** distanza dal TU **> 500 m.** TOT_SU **607**

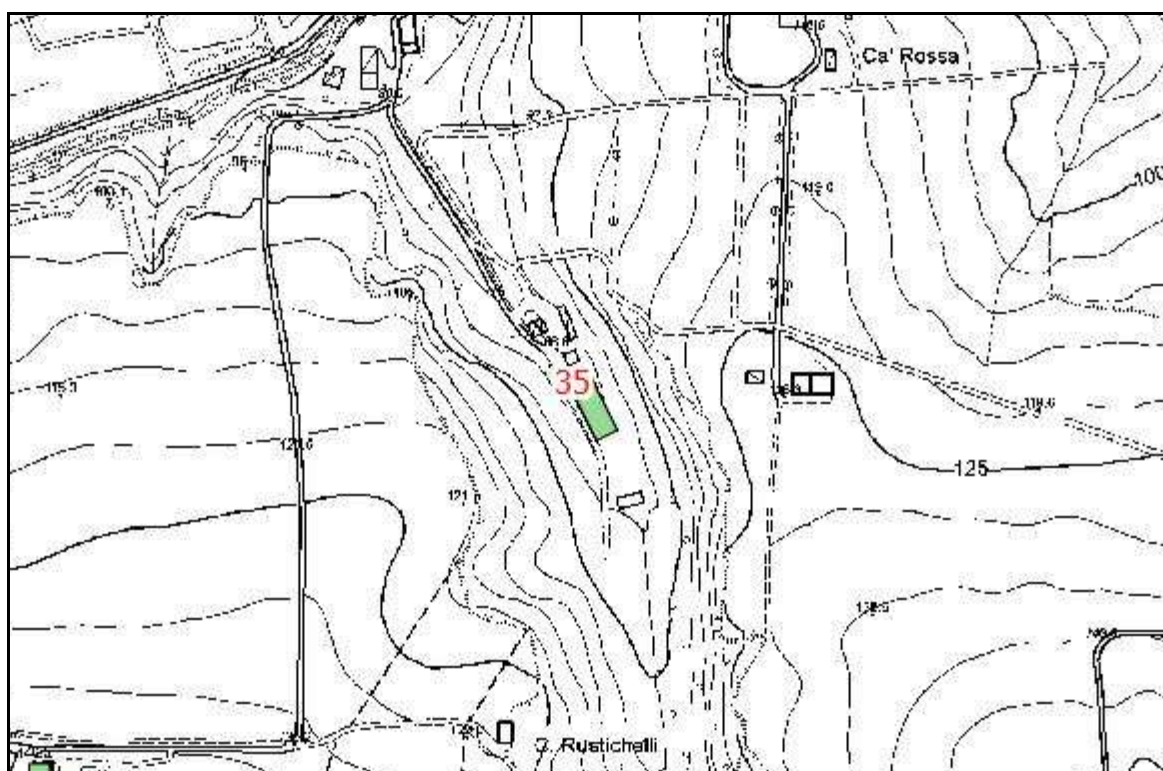

EDIFICI INCONGRUI

36	utilizzato	no	uso	
comune	Zola Predosa		località	Ca' dei Ladri
destinazione	allevamento			
COD_PRG	E	DESCRIZIONE	Zone agricole normali	
note	via L. da Vinci - la casa è a residenza			
NUMERO EDIFICI	2	distanza dal TU	> 500 m.	TOT_SU 841



EDIFICI INCONGRUI

37	utilizzato	no	uso	
comune	Zola Predosa		località	Pradola
destinazione	agricola			
COD_PRG	E	DESCRIZIONE	Zone agricole normali	
note	azienda agricola-via Montevecchio			
NUMERO EDIFICI	1	distanza dal TU	> 500 m.	TOT_SU 815

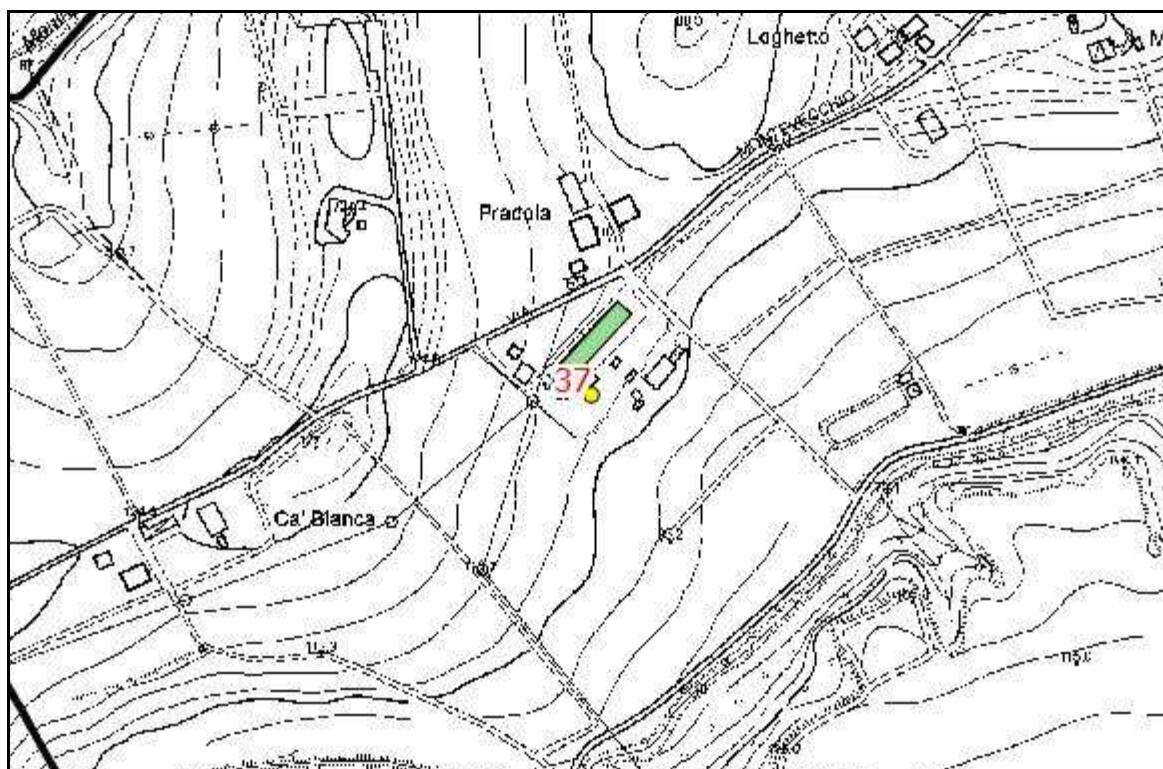

EDIFICI INCONGRUI

38	utilizzato	no	uso	
comune	Monte San Pietro		località	San Biagio
destinazione	agricola			
COD_PRG	E	DESCRIZIONE	Zone agricole normali	
note	completo abbandono-via Montevecchio			
NUMERO EDIFICI	1	distanza dal TU	> 500 m.	TOT_SU 292

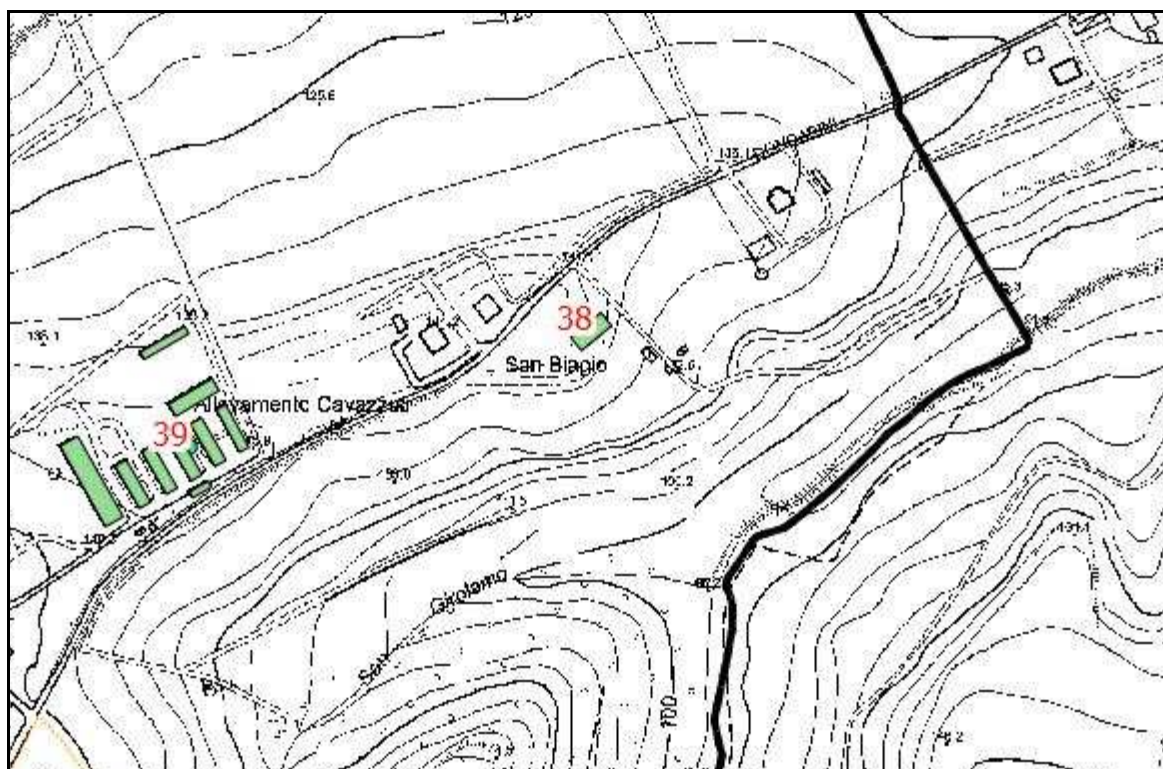
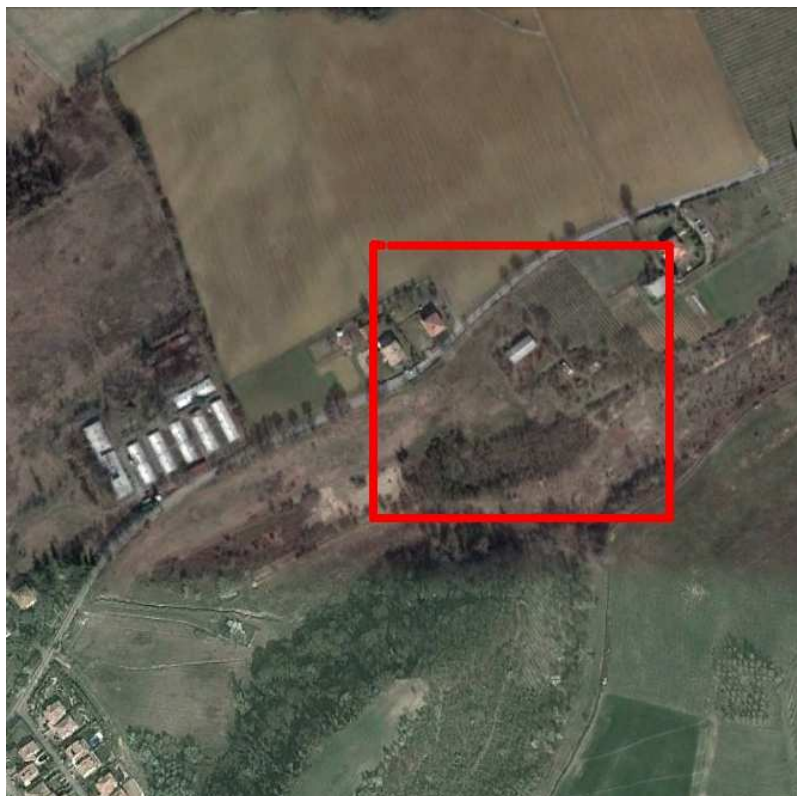

EDIFICI INCONGRUI

39 utilizzato **no** uso
comune **Monte San Pietro** località **senza nome**
destinazione **allevamento**
COD_PRG **Epa2** DESCRIZIONE **Zone industriali artigianali**
note **completo abbandono-via Montevecchio**
NUMERO EDIFICI **9** distanza dal TU **> 500 m.** TOT_SU **2685**

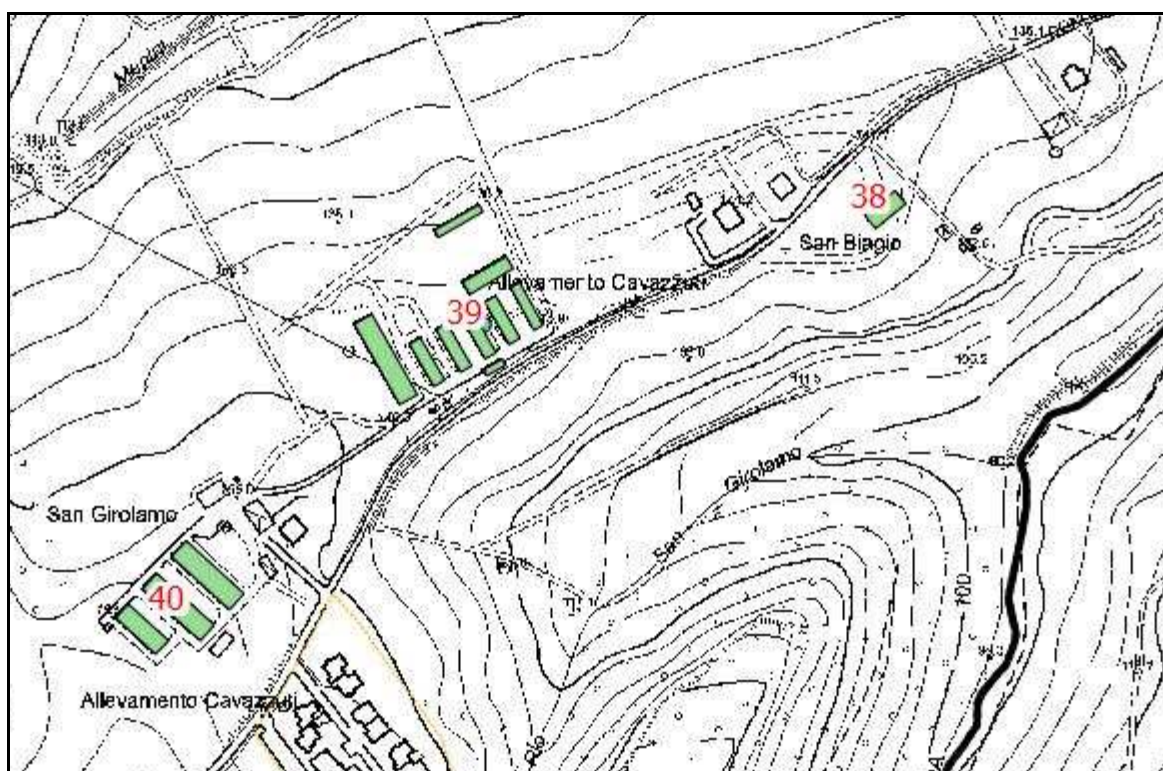

EDIFICI INCONGRUI

40 utilizzato **no** uso
comune **Monte San Pietro** località **San Girolamo**
destinazione **allevamento**
COD_PRG **Epa2** DESCRIZIONE **Zone industriali artigianali**
note **completo abbandono-via Montevecchio tre edifici residenziali**
NUMERO EDIFICI **3** distanza dal TU **> 500 m.** TOT_SU **1903**

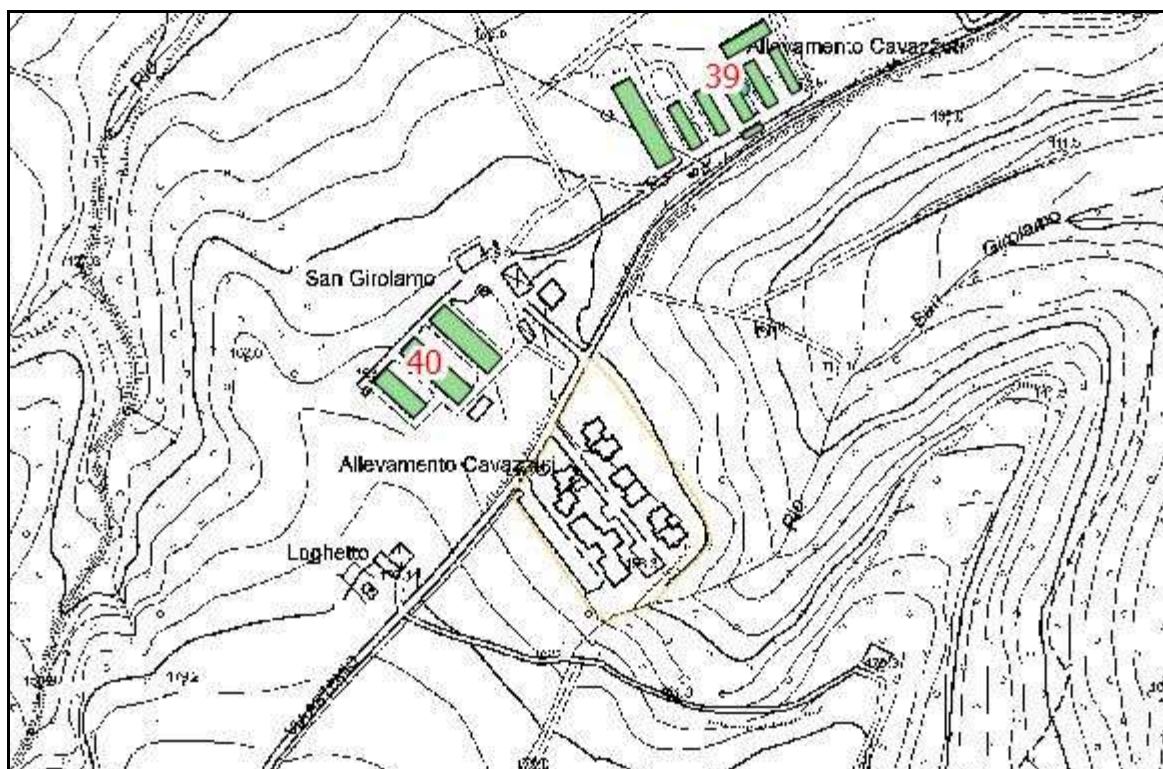

EDIFICI INCONGRUI

41	utilizzato	no	uso	
comune	Castello di Serravalle		località	Rivarolo nuovo
destinazione	allevamento			
COD_PRG	E	DESCRIZIONE	Zone agricole normali	
note	completo abbandono			
NUMERO EDIFICI	1	distanza dal TU	> 500 m.	TOT_SU 800

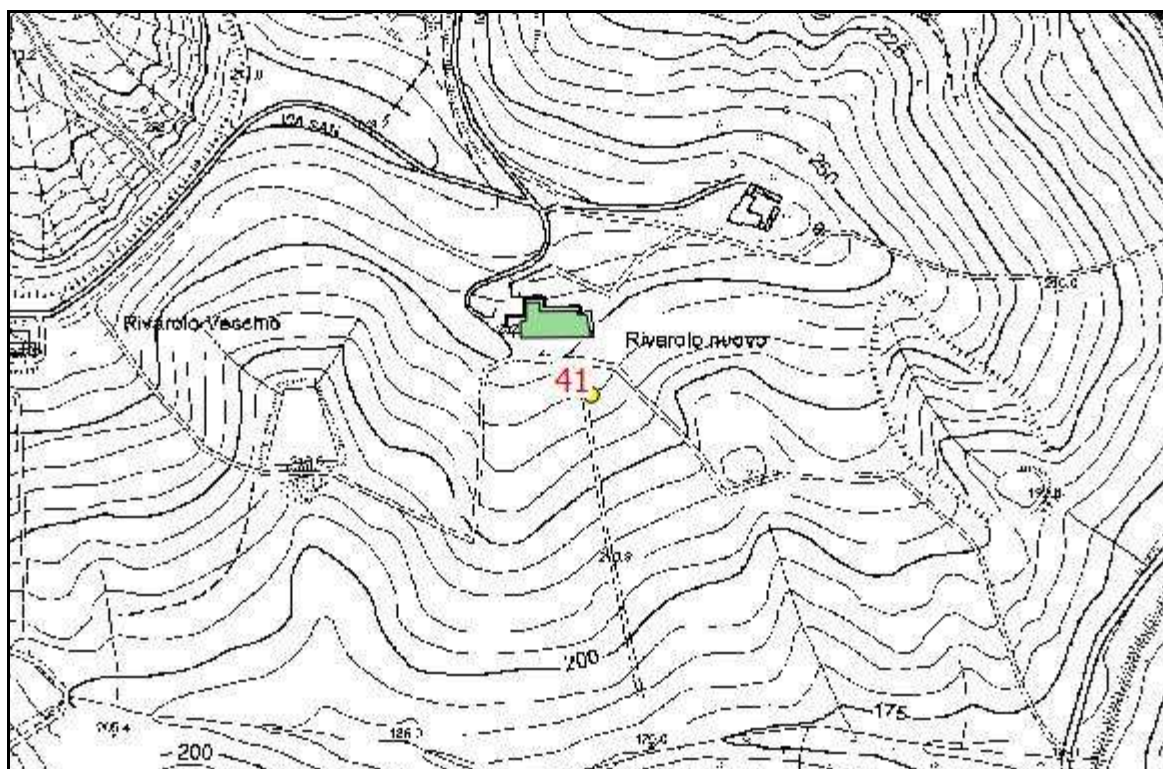

EDIFICI INCONGRUI

42	utilizzato	no	uso	
comune	Castello di Serravalle		località	Case Pianazzola
destinazione	deposito			
COD_PRG	E	DESCRIZIONE	Zone agricole normali	
note	azienda faunistico/venatoria "Fossi"			
NUMERO EDIFICI	2	distanza dal TU	> 500 m.	TOT_SU 619

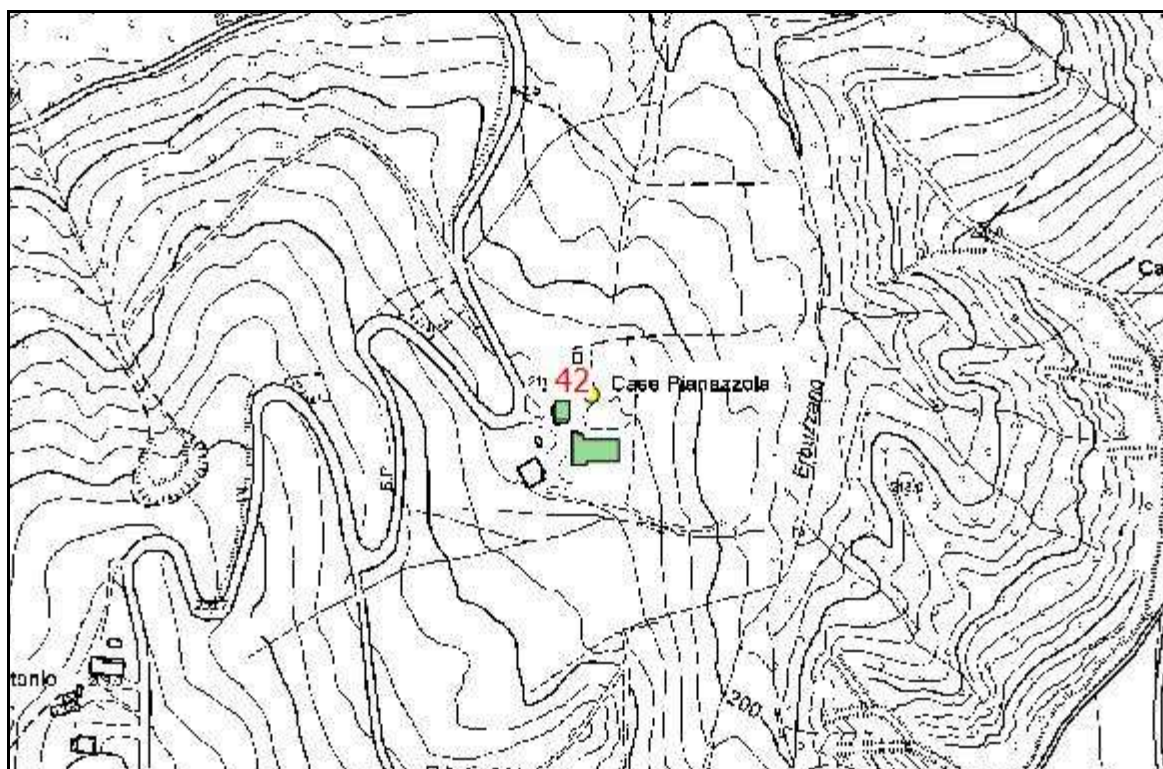

EDIFICI INCONGRUI

43 utilizzato **no** uso
comune **Monteveglia** località **C.San Giovanni**
destinazione **allevamento**
COD_PRG **APP** DESCRIZIONE **Zone agricole normali**
note **controlla il 4 edificio, residenza collabente?**
NUMERO EDIFICI **4** distanza dal TU **> 500 m.** TOT_SU **2428**

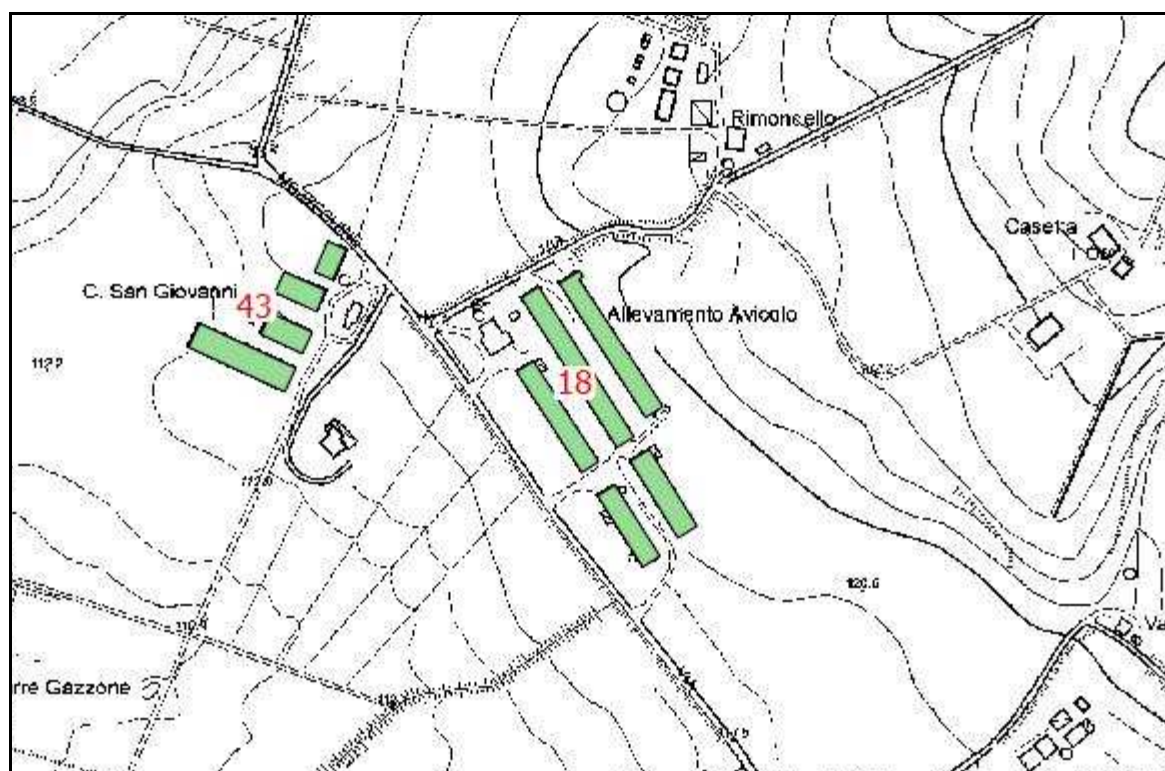

EDIFICI INCONGRUI

44	utilizzato	no	uso	
comune	Castello di Serravalle		località	La Valle
destinazione	allevamento			
COD_PRG	E	DESCRIZIONE	Zone agricole normali	
note	solo una parte dell'edificio? ex stalla			
NUMERO EDIFICI	1	distanza dal TU	> 500 m.	TOT_SU 248

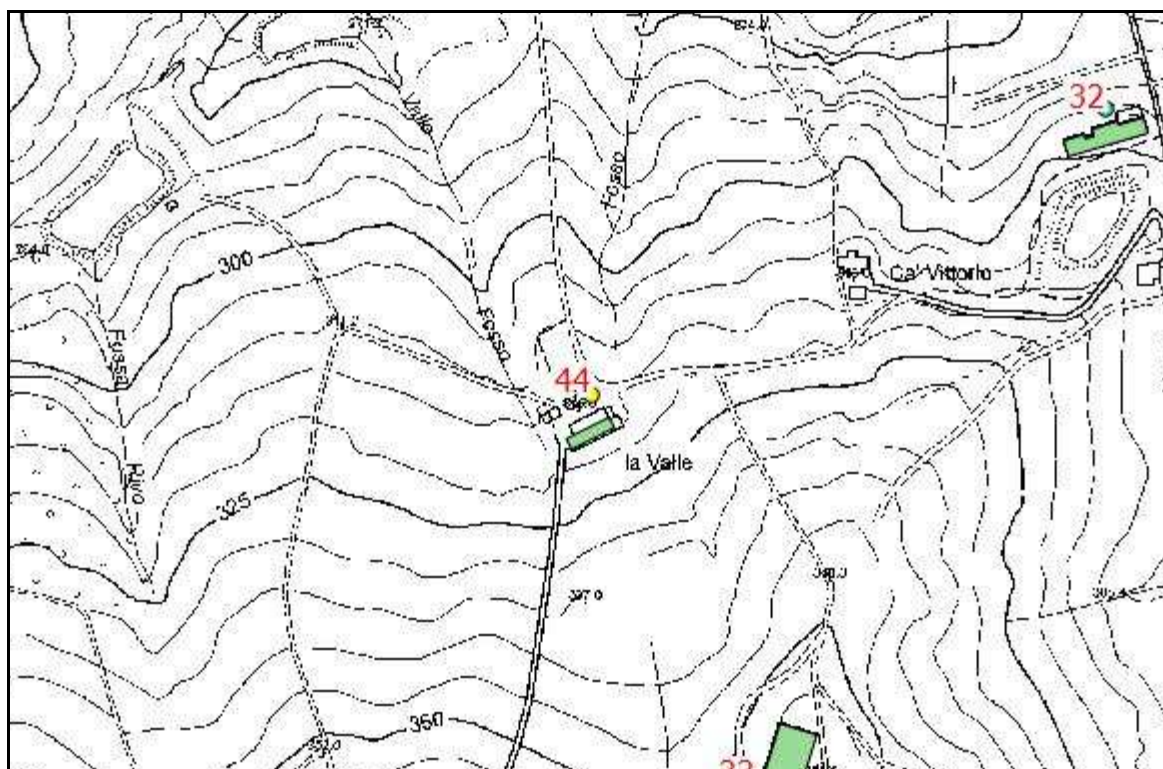

EDIFICI INCONGRUI

45 utilizzato **si** uso
comune **Castello di Serravalle** località **La Fossa**
destinazione **deposito**
COD_PRG **E** DESCRIZIONE **Zone agricole normali**
note **via Secchiano - deposito veicoli**
NUMERO EDIFICI **1** distanza dal TU **> 500 m.** TOT_SU **1472**

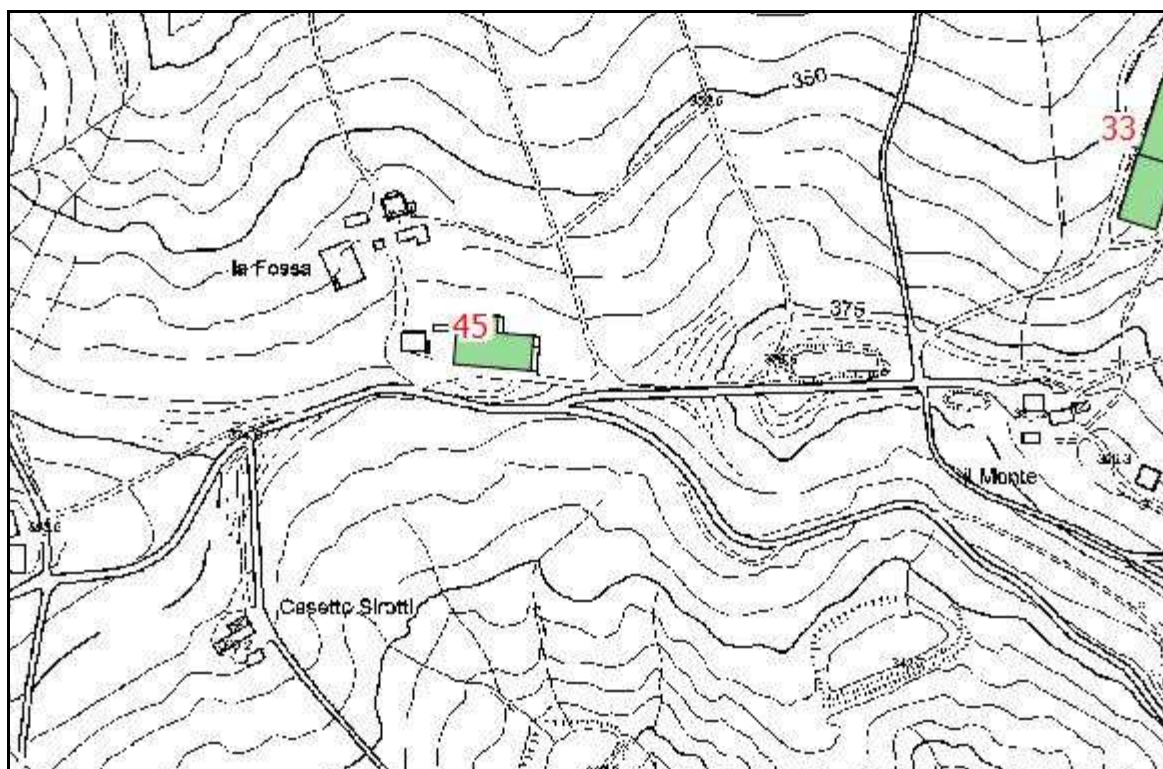

EDIFICI INCONGRUI

46	utilizzato	si	uso	
comune	Castello di Serravalle		località	Querciolina
destinazione	allevamento			
COD_PRG	E	DESCRIZIONE	Zone agricole normali	
note				
NUMERO EDIFICI	3	distanza dal TU	> 500 m.	TOT_SU 951

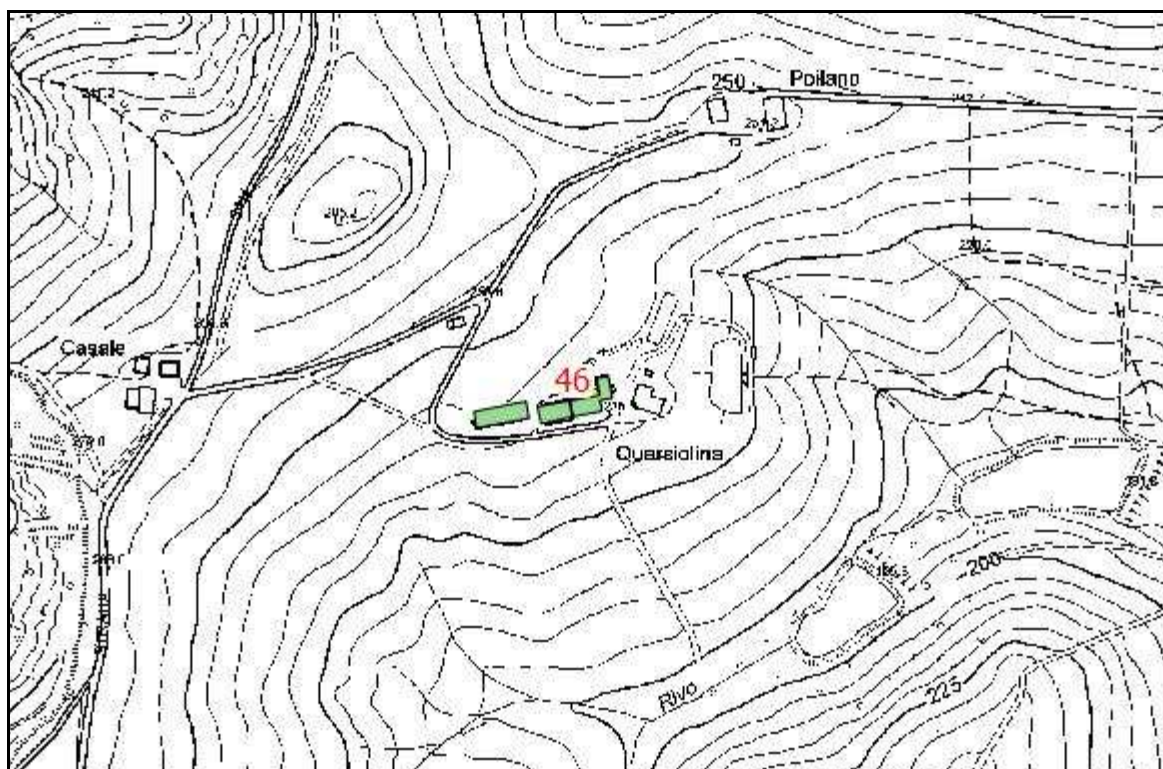

EDIFICI INCONGRUI

47	utilizzato	no	uso	
comune	Monteveglia		località	Eleonora
destinazione	deposito			
COD_PRG	APP	DESCRIZIONE	Zone agricole normali	
note				
NUMERO EDIFICI	2	distanza dal TU	> 500 m.	TOT_SU 688

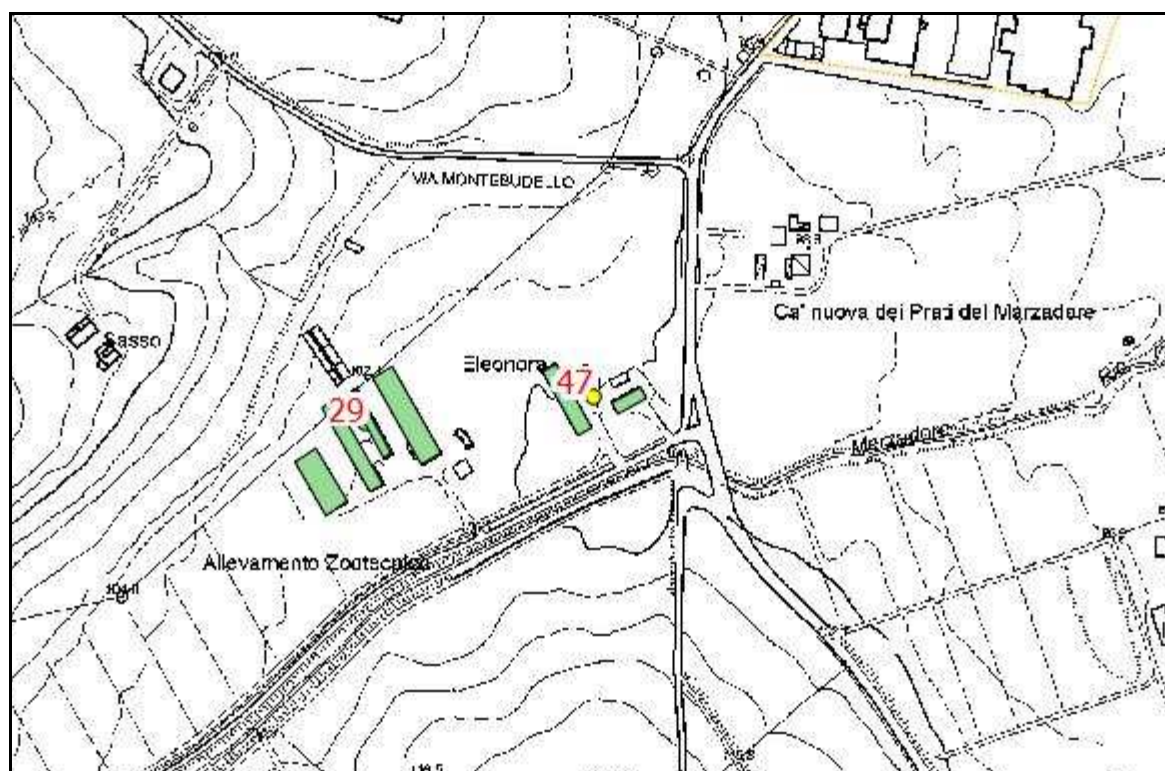

EDIFICI INCONGRUI

48	utilizzato	si	uso	
comune	Monteveglia		località	Inferno
destinazione	att.produttiva			
COD_PRG	TI	DESCRIZIONE	Zone agricole di tutela	
note	Syntesi office srl			
NUMERO EDIFICI	1	distanza dal TU	> 500 m.	TOT_SU 1132

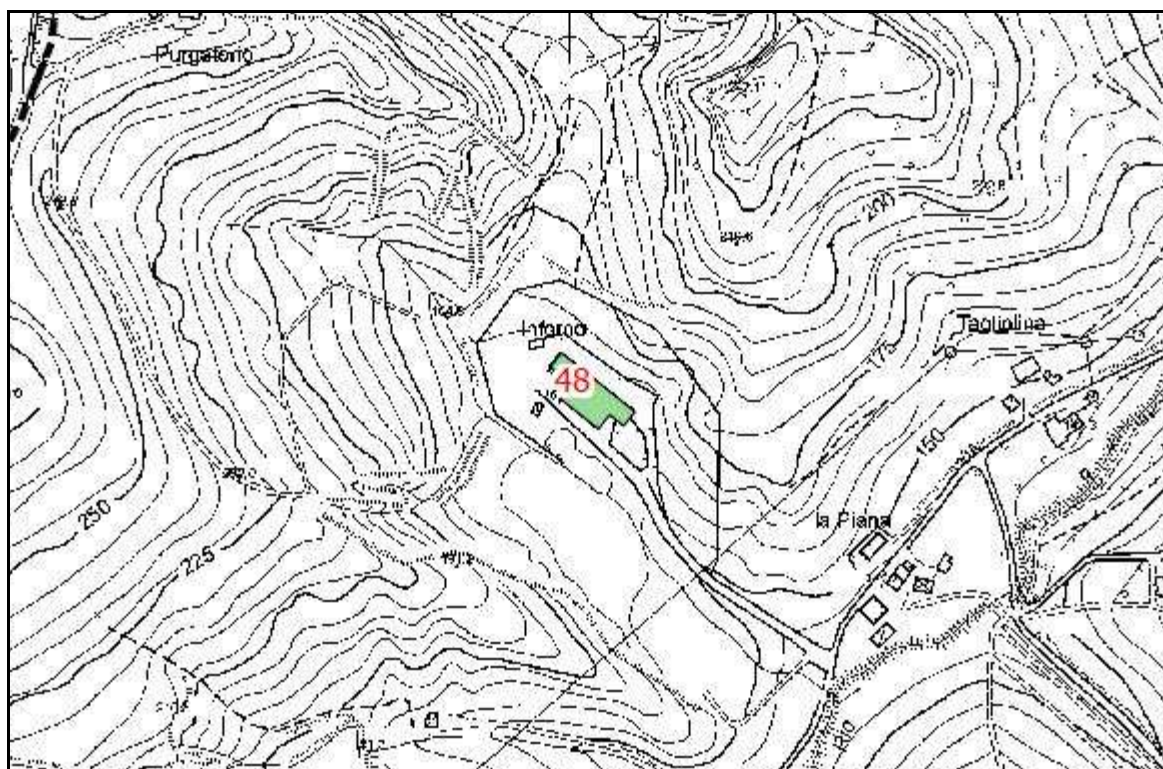

EDIFICI INCONGRUI

49	utilizzato	si	uso	
comune	Castello di Serravalle	località	Vittoria	
destinazione	deposito			
COD_PRG	E	DESCRIZIONE	Zone agricole normali	
note				
NUMERO EDIFICI	2	distanza dal TU	> 500 m.	TOT_SU 1340

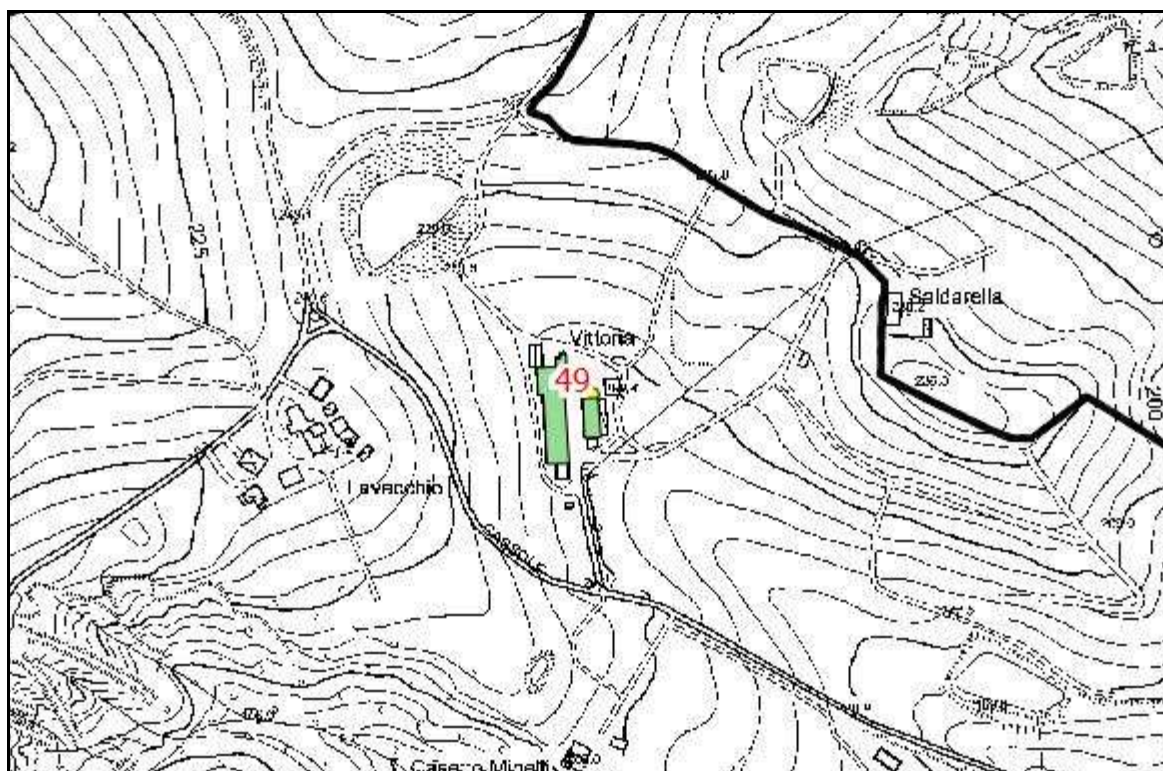

EDIFICI INCONGRUI

50	utilizzato	si	uso
comune	Castello di Serravalle	località	senza nome
destinazione	allevamento		
COD_PRG	E	DESCRIZIONE	Zone agricole normali
note	az.agr.Acqua Salata		
NUMERO EDIFICI	1	distanza dal TU	> 500 m. TOT_SU 3311



EDIFICI INCONGRUI

51 utilizzato **si** uso **agricolo**
comune **Monteveglia** località **Ca' Nuova di Quaglie**
destinazione **allevamento**
COD_PRG **TF** DESCRIZIONE **Zone agricole di tutela**
note **all avicolo**
NUMERO EDIFICI **3** distanza dal TU **< 500 m.** TOT_SU **4270**



EDIFICI INCONGRUI

52

utilizzato **si**

uso **agricolo**

comune **Monteveglia**

località **Osteriola**

destinazione **allevamento**

COD_PRG **TF**

DESCRIZIONE

Zone agricole di tutela

note **all avicolo**

NUMERO EDIFICI **3**

distanza dal TU

< 500 m.

TOT_SU **3438**

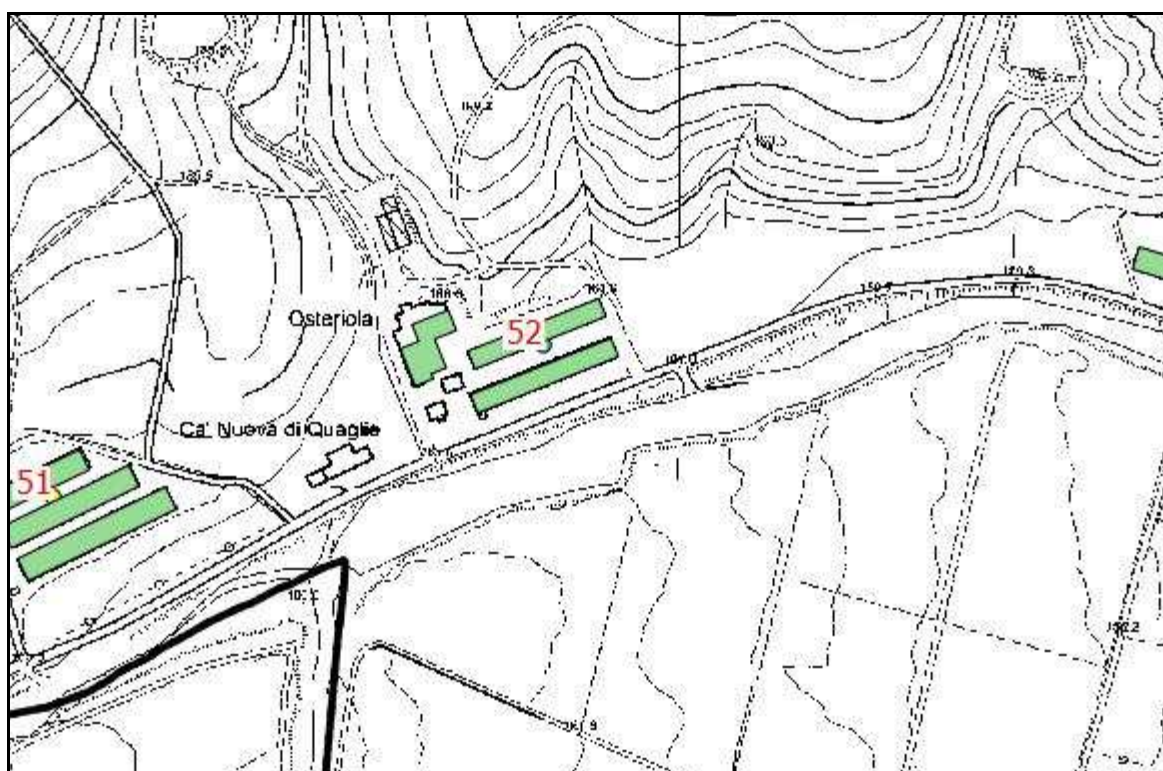

EDIFICI INCONGRUI

53 utilizzato **no** uso **agricolo**
comune **Monteveglia** località **senza nome**
destinazione **allevamento**
COD_PRG **TF** DESCRIZIONE **Zone agricole di tutela**
note **all avicolo**
NUMERO EDIFICI **2** distanza dal TU **> 500 m.** TOT_SU **2286**



EDIFICI INCONGRUI

54

utilizzato **non not**

uso **agricolo**

comune **Monteveglia**

località **senza nome**

destinazione **allevamento**

COD_PRG **APP**

DESCRIZIONE

Zone agricole normali

note

NUMERO EDIFICI **3**

distanza dal TU

> 500 m.

TOT_SU **3290**

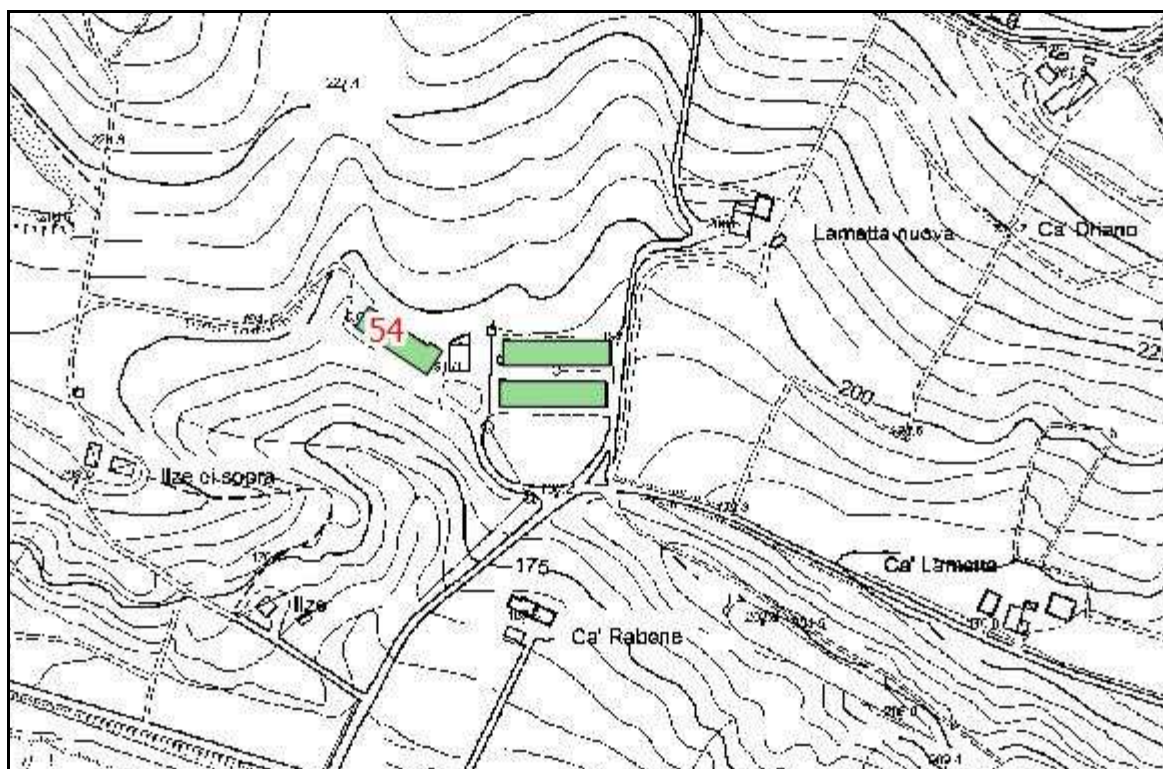
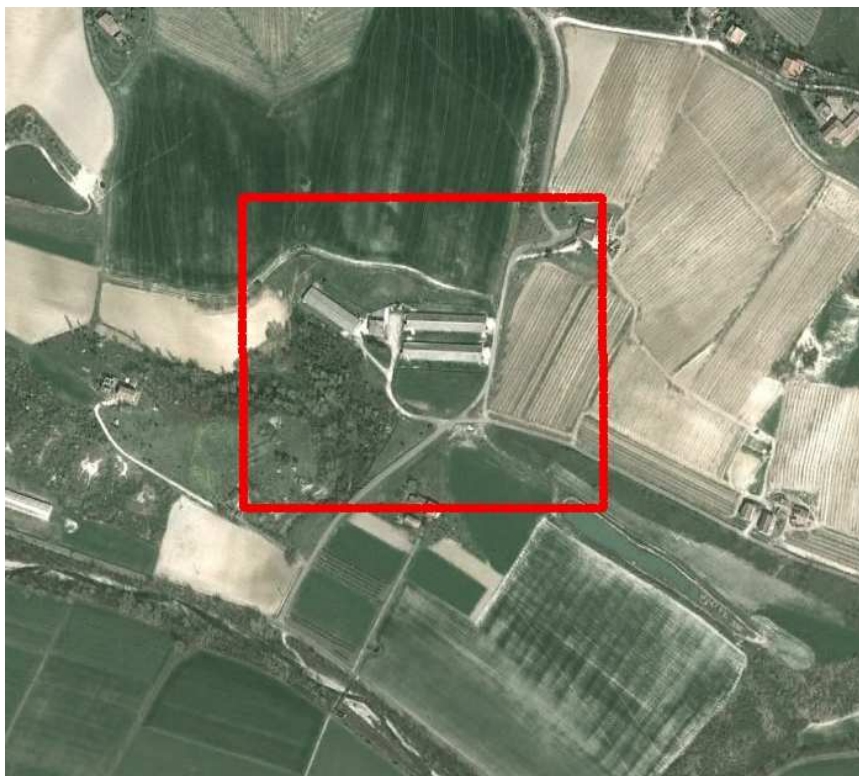

EDIFICI INCONGRUI

55

utilizzato **si**

uso **agricolo**

comune **Monteveglia**

località **Scarsella**

destinazione **deposito**

COD_PRG **TF**

DESCRIZIONE

Zone agricole di tutela

note **az.agr.Santacroce (Vino)**

NUMERO EDIFICI **1**

distanza dal TU

> 500 m.

TOT_SU **1426**

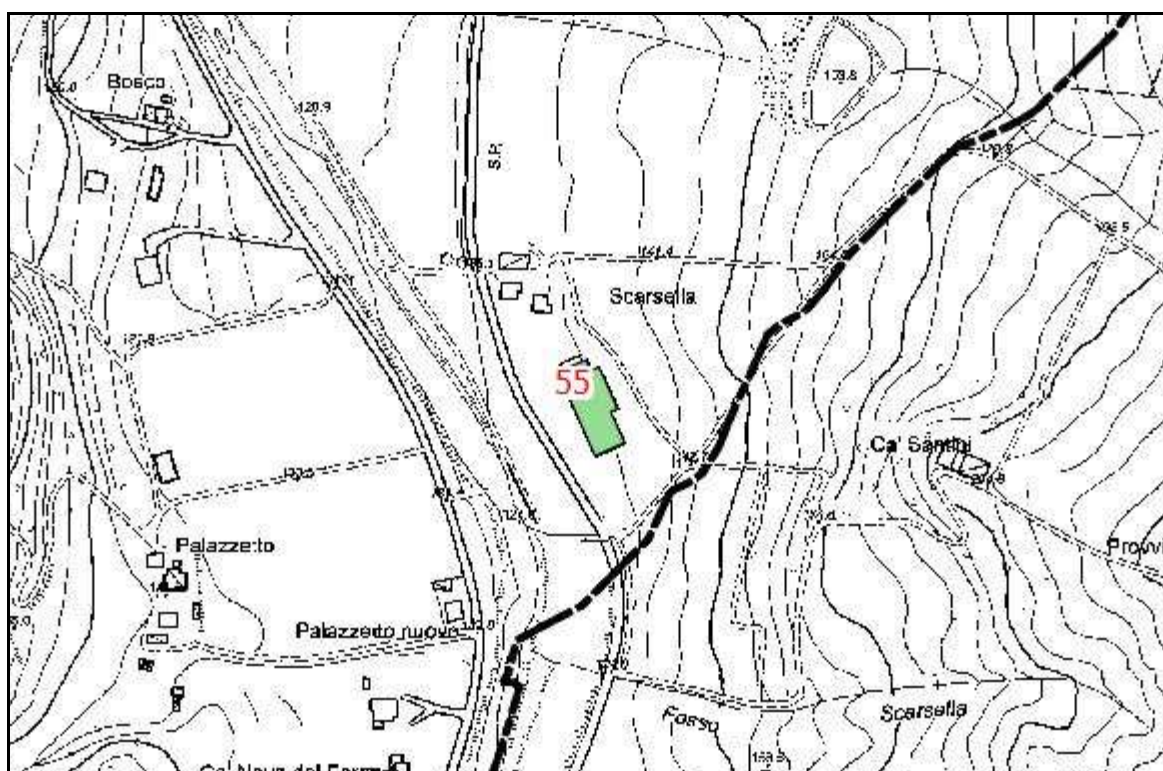

EDIFICI INCONGRUI

56

utilizzato **non not**

uso

comune **Castello di Serravalle**

località

Rivarolo Vecchio

destinazione **allevamento**

COD_PRG **EB**

DESCRIZIONE

Zone agricole di tutela

note

NUMERO EDIFICI **2**

distanza dal TU

> 500 m.

TOT_SU **1042**

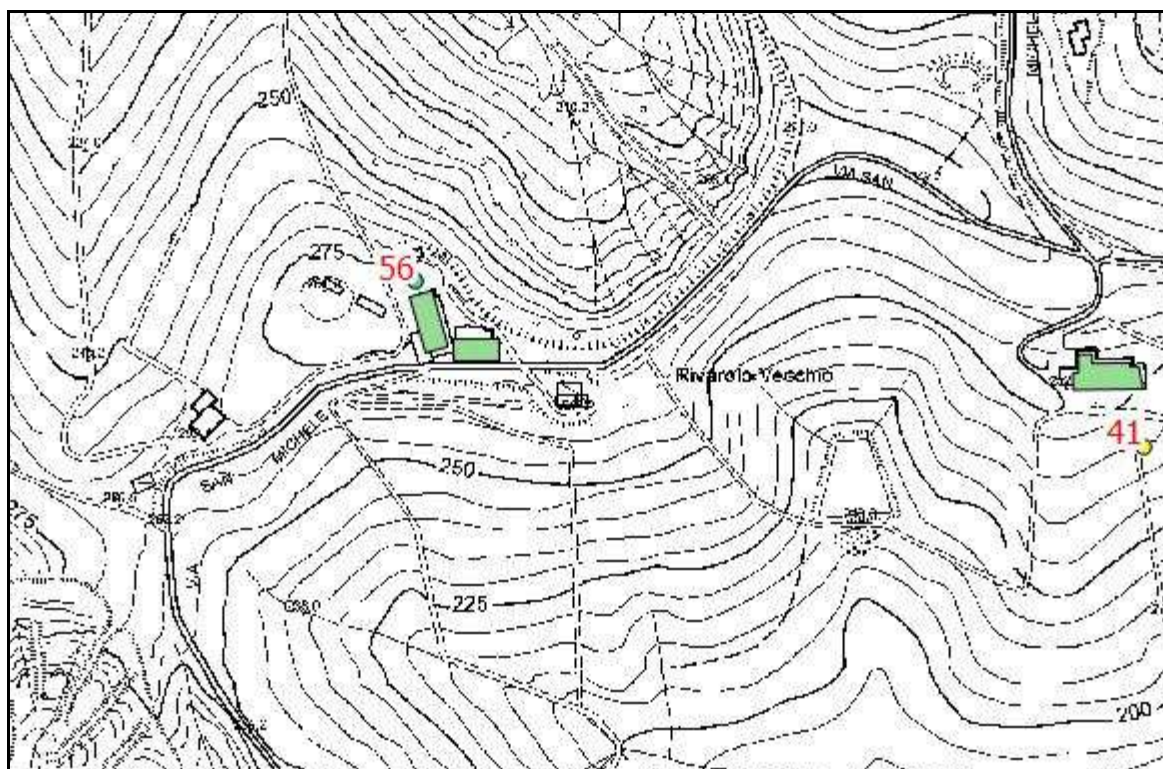

EDIFICI INCONGRUI

57

utilizzato **no**

uso **ex_agricolo**

comune **Monteveglia**

località **Pravarano**

destinazione **agricola**

COD_PRG **APP**

DESCRIZIONE

Zone agricole normali

note

NUMERO EDIFICI **1**

distanza dal TU

< 500 m.

TOT_SU **3944**

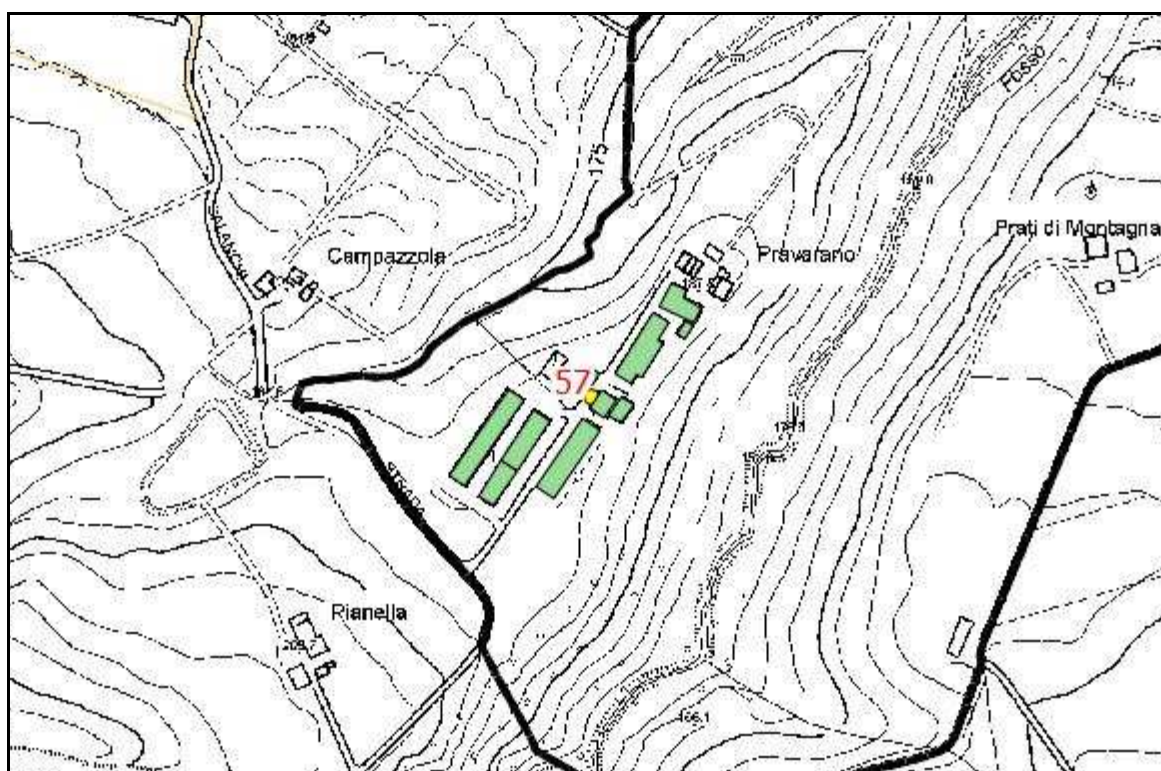

EDIFICI INCONGRUI

58

utilizzato **no**

uso **ex_stalla**

comune **Castello di Serravalle**

località **Casazo**

destinazione **allevamento**

COD_PRG **PF**

DESCRIZIONE

Parchi pubblici extraurbani

note

NUMERO EDIFICI **7**

distanza dal TU

> 500 m.

TOT_SU **7791**

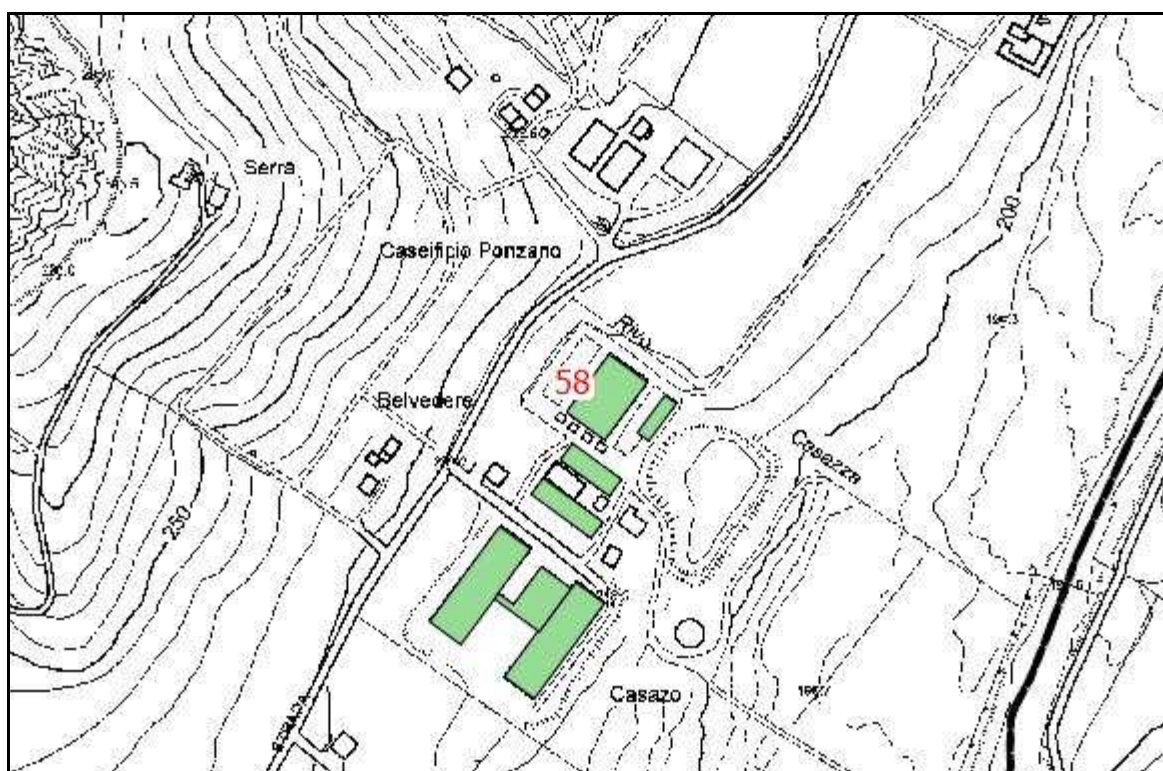

EDIFICI INCONGRUI

59

utilizzato **non not**

uso **ex_agricolo**

comune **Castello di Serravalle**

località **Ca' Ferrari**

destinazione **allevamento**

COD_PRG **E**

DESCRIZIONE

Zone agricole normali

note

NUMERO EDIFICI **1**

distanza dal TU

> 500 m.

TOT_SU **379**

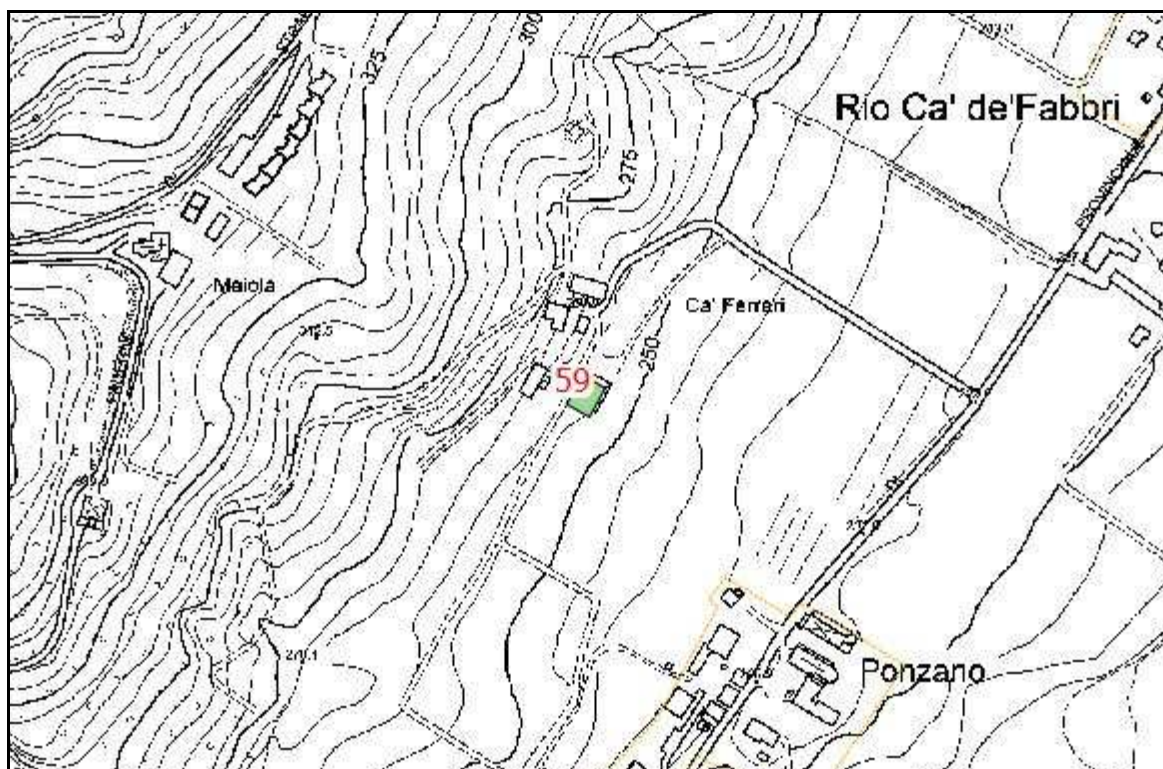

EDIFICI INCONGRUI

60 utilizzato **no** uso **ex_stalla**
comune **Castello di Serravalle** località **San Filippo**
destinazione **allevamento**
COD_PRG **PF** DESCRIZIONE **Parchi pubblici extraurbani**
note
NUMERO EDIFICI **2** distanza dal TU **> 500 m.** TOT_SU **1393**

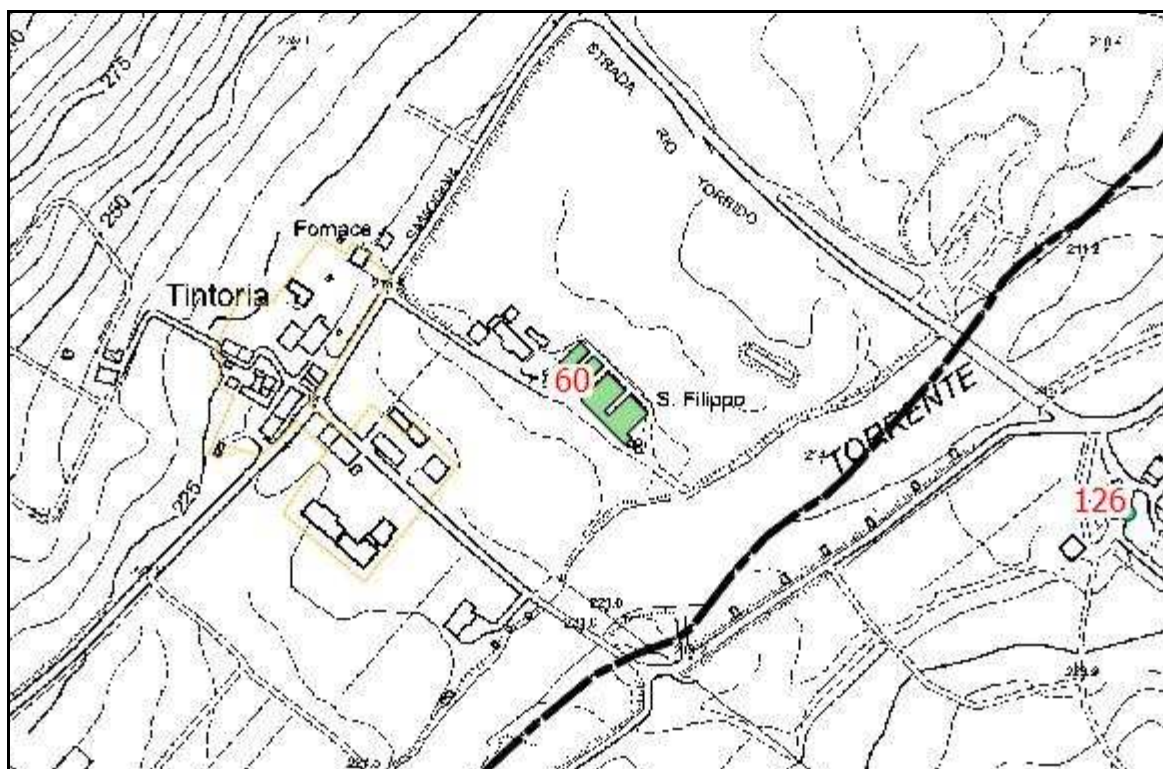

EDIFICI INCONGRUI

61	utilizzato	si	uso	
comune	Monte San Pietro		località	Monte San Pietro
destinazione	serra			
COD_PRG	E	DESCRIZIONE	Zone agricole normali	
note	serra per fiori			
NUMERO EDIFICI	1	distanza dal TU	> 500 m.	TOT_SU 401

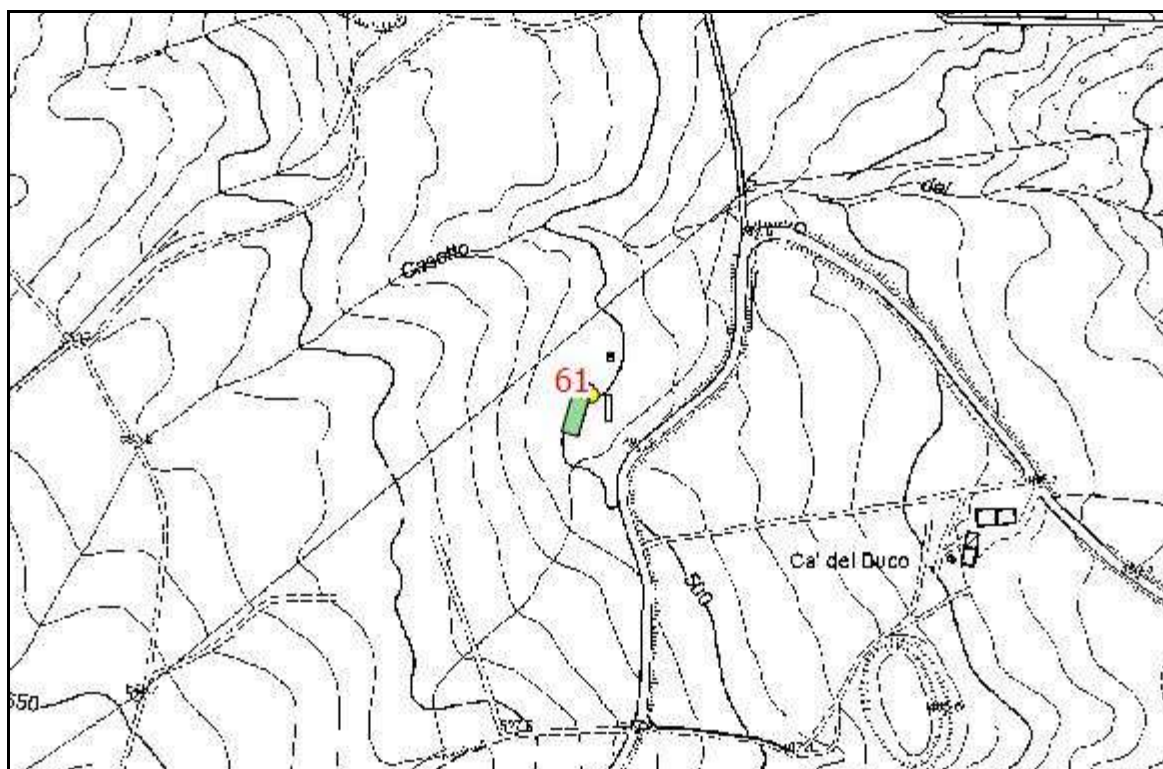
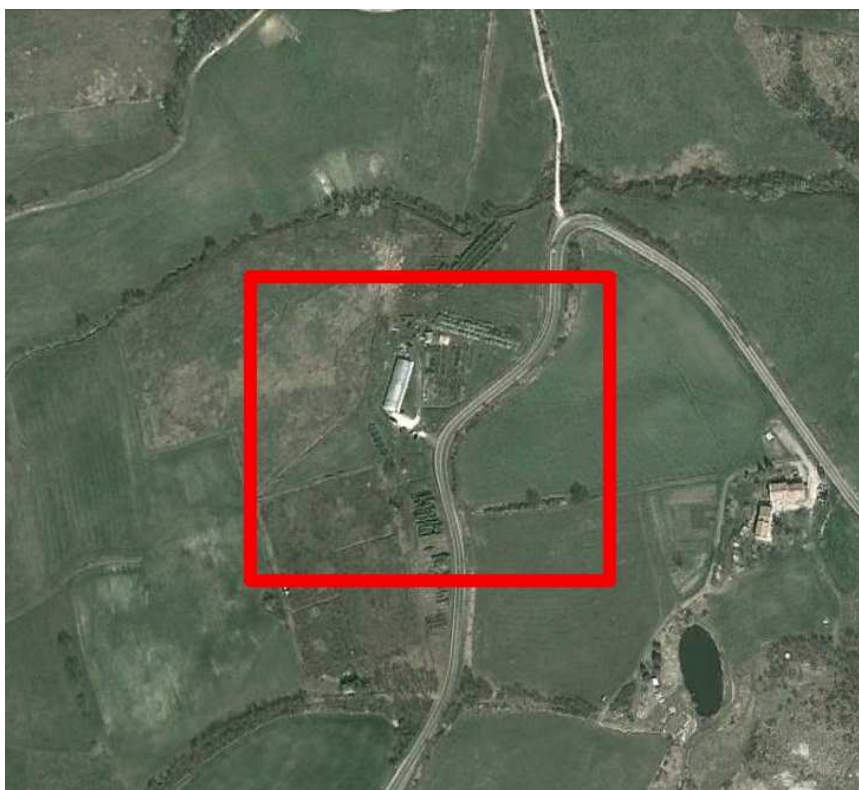

EDIFICI INCONGRUI

62 utilizzato **no** uso
comune **Savigno** località **San Biagio**
destinazione **caseificio**
COD_PRG **Dad** DESCRIZIONE **Zone artigianali**
note **inseriti fabbricati da AGEA2008- anche resid.**
NUMERO EDIFICI **4** distanza dal TU **> 500 m.** TOT_SU **1668**

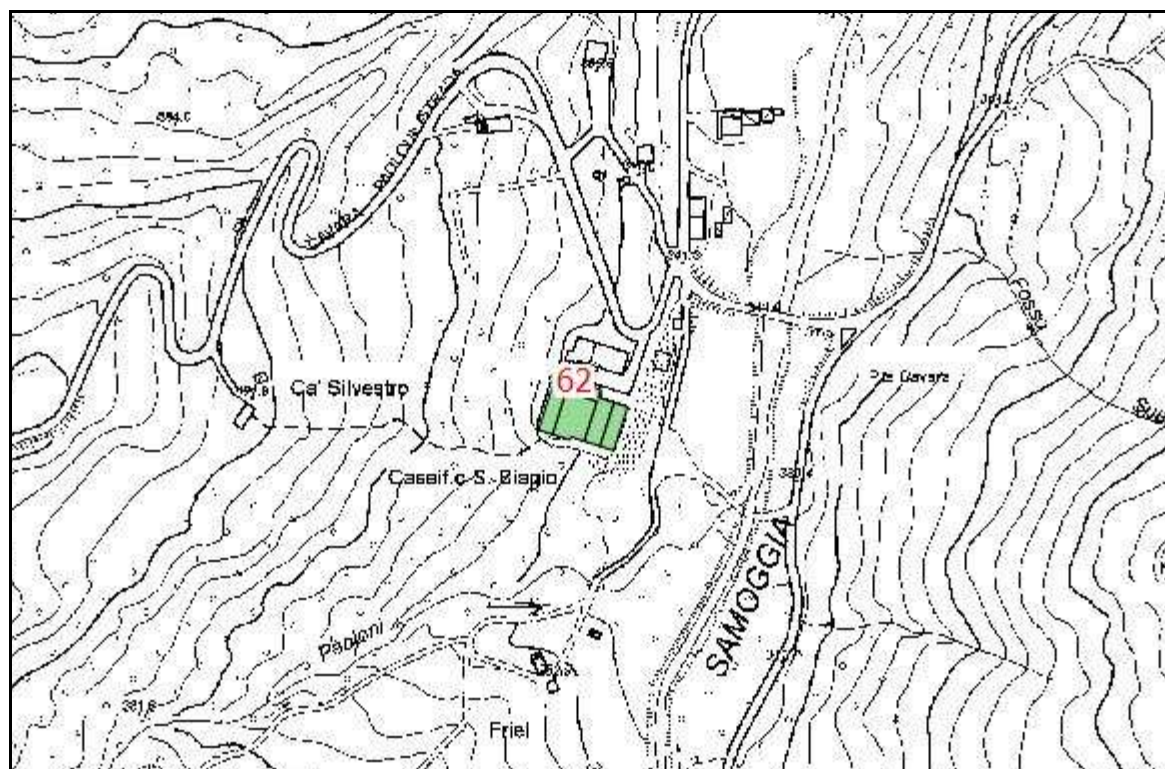

EDIFICI INCONGRUI

63 utilizzato **si** uso
comune **Savigno** località **Il Rio**
destinazione **allevamento**
COD_PRG **E3** DESCRIZIONE **Zone agricole di tutela**
note **fabbricato da AGEA 2008 - due stalle**
NUMERO EDIFICI **2** distanza dal TU **> 500 m.** TOT_SU **1008**

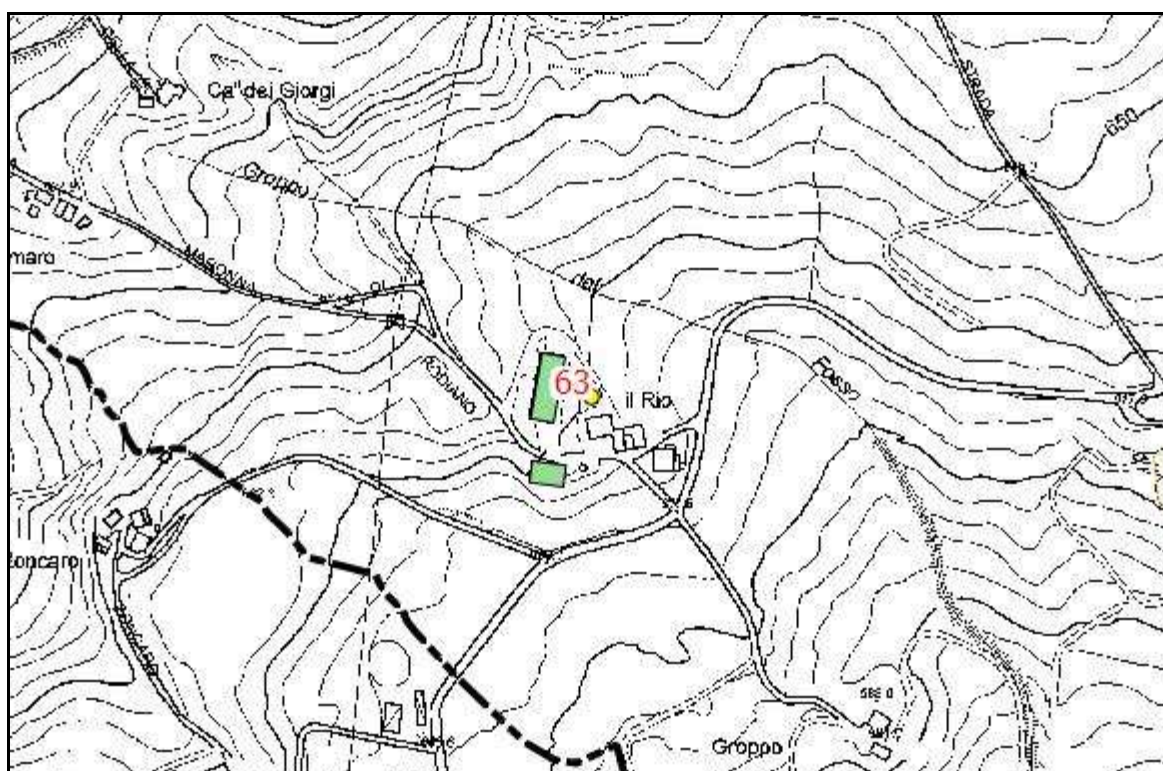

EDIFICI INCONGRUI

64	utilizzato	no	uso	
comune	Monteveglia		località	C. Osteriola
destinazione	allevamento			
COD_PRG	APP	DESCRIZIONE	Zone agricole normali	
note				
NUMERO EDIFICI	4	distanza dal TU	< 500 m.	TOT_SU 3992

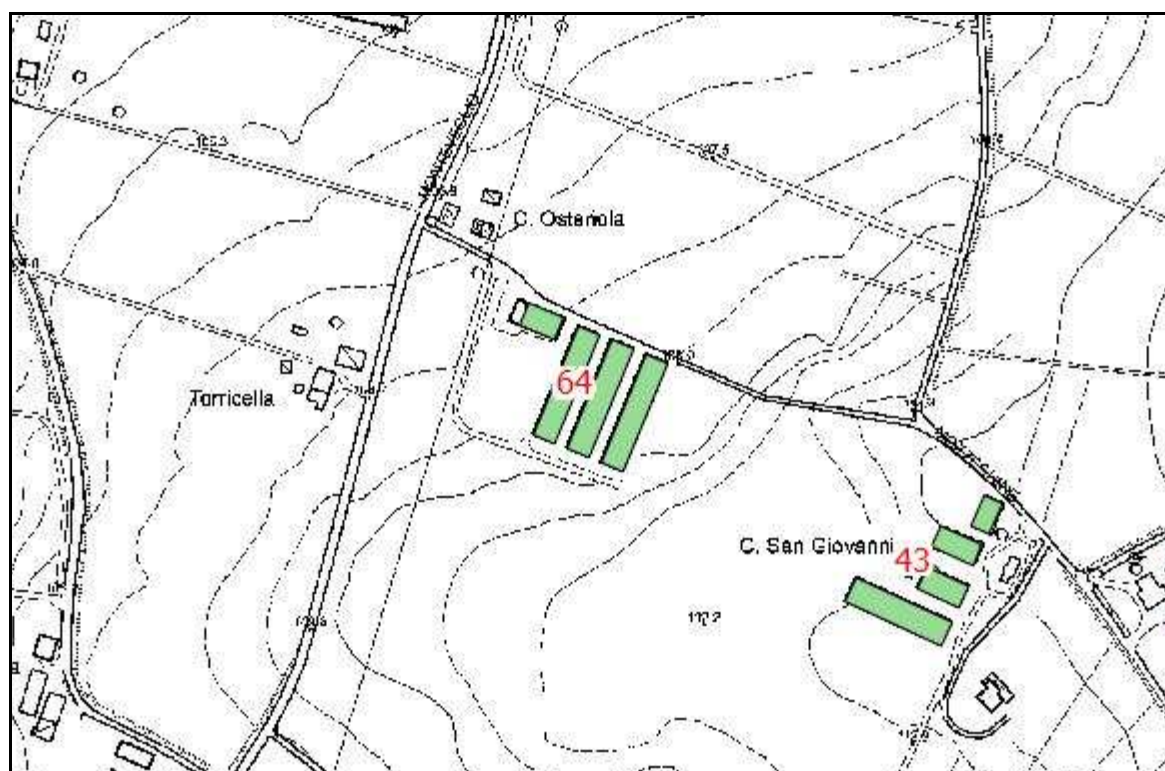

EDIFICI INCONGRUI

65	utilizzato	non not	uso	
comune	Monteveglia		località	Boschi di sotto
destinazione	allevamento			
COD_PRG	APP	DESCRIZIONE	Zone agricole normali	
note				
NUMERO EDIFICI	4	distanza dal TU	> 500 m.	TOT_SU 4391

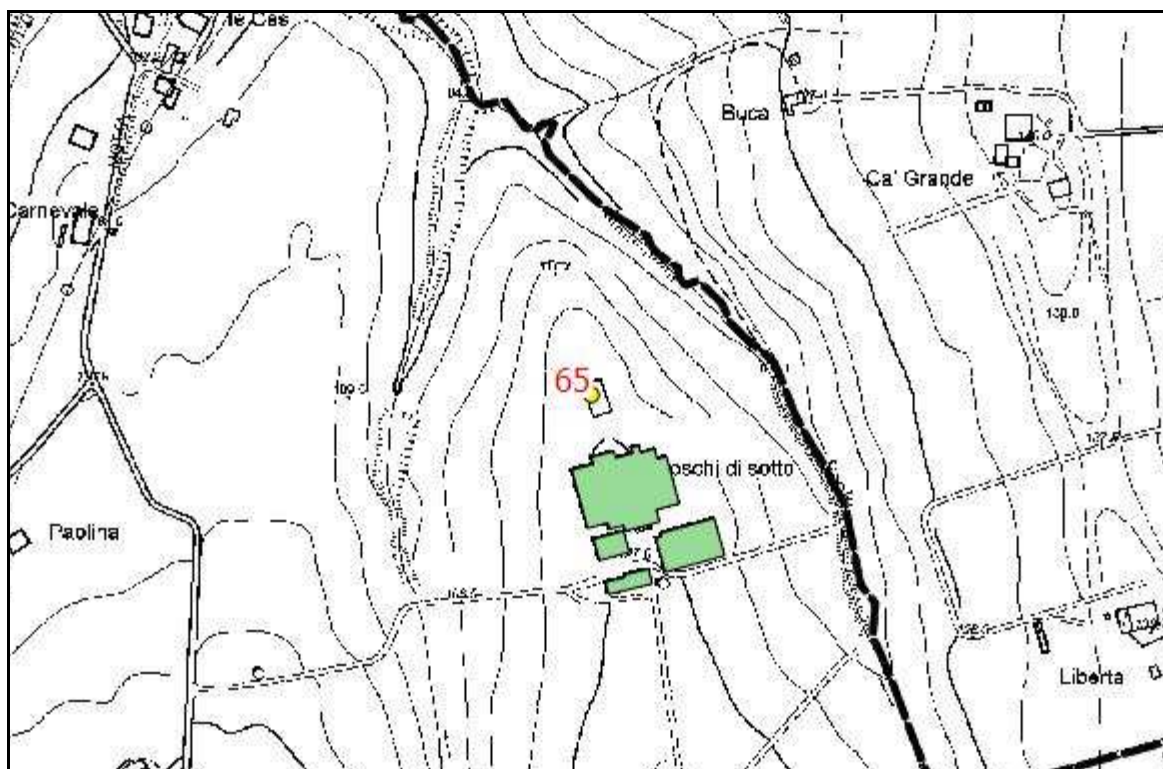
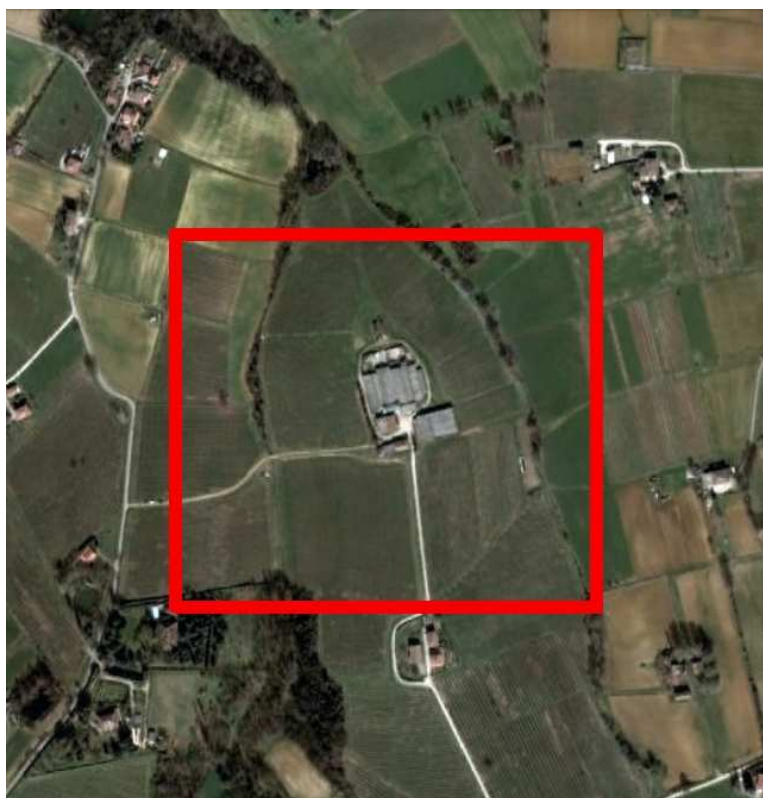

EDIFICI INCONGRUI

66 utilizzato **si** uso
comune **Bazzano** località **Liberta'**
destinazione **att.produttiva**
COD_PRG **APP** DESCRIZIONE **Zone agricole normali**
note **sede impresa edile**
NUMERO EDIFICI **1** distanza dal TU **> 500 m.** TOT_SU **767**

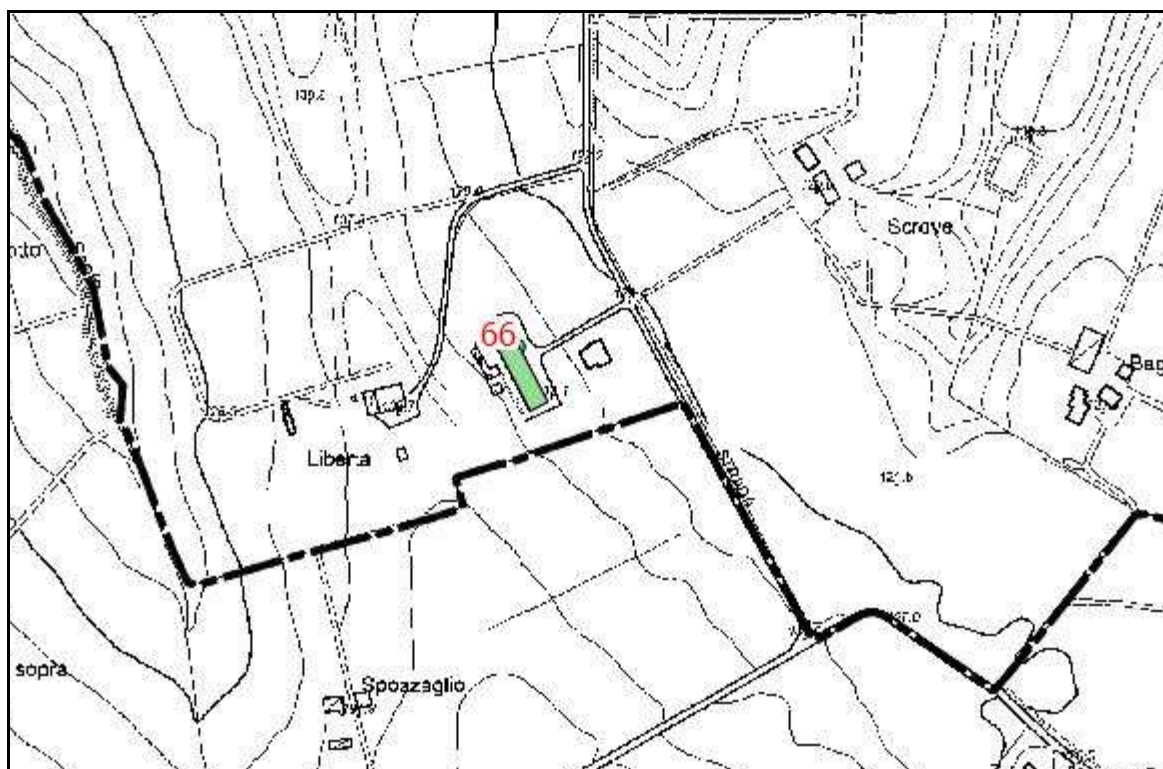

EDIFICI INCONGRUI

67 utilizzato **si** uso
comune **Bazzano** località **Scuole**
destinazione **caseificio**
COD_PRG **APP** DESCRIZIONE **Zone agricole normali**
note **caseificio bazzanese**
NUMERO EDIFICI **3** distanza dal TU **< 500 m.** TOT_SU **1833**

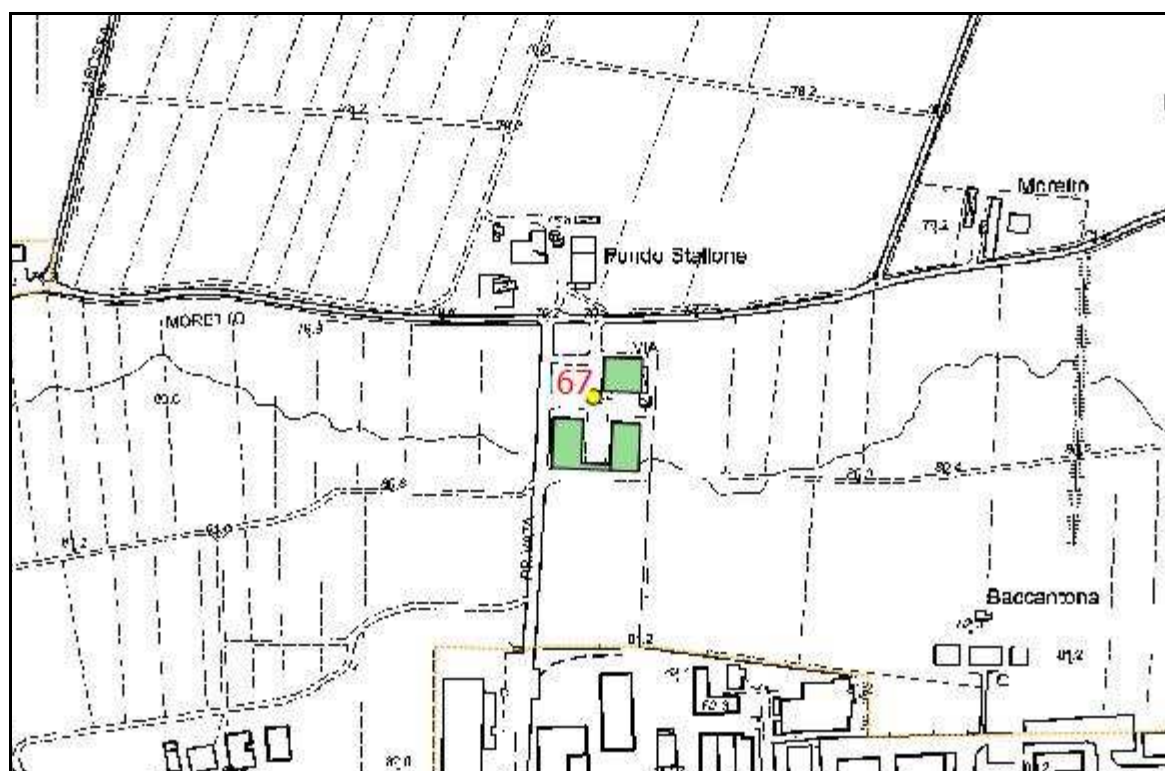

EDIFICI INCONGRUI

68

utilizzato **si**

uso **deposito mezzi agricoli**

comune **Bazzano**

località **Fondo Bosco di Sopra**

destinazione **conto terzi**

COD_PRG **APP**

DESCRIZIONE

Zone agricole normali

note **centro aziendale ditta contoterzisti Nannini**

NUMERO EDIFICI **1**

distanza dal TU

> 500 m.

TOT_SU **887**

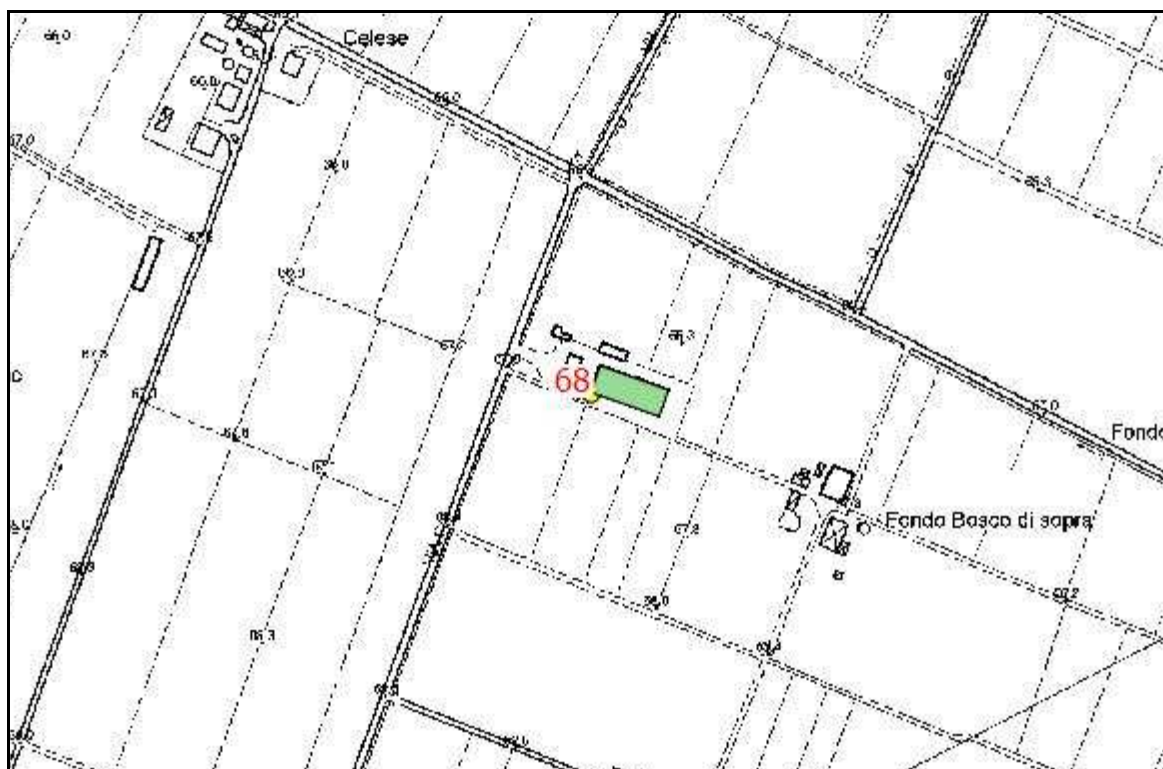

EDIFICI INCONGRUI

69 utilizzato **si** uso
comune **Bazzano** località **Botta**
destinazione **allevamento**
COD_PRG **APP** DESCRIZIONE **Zone agricole normali**
note **tettoia?**
NUMERO EDIFICI **4** distanza dal TU **> 500 m.** TOT_SU **3193**

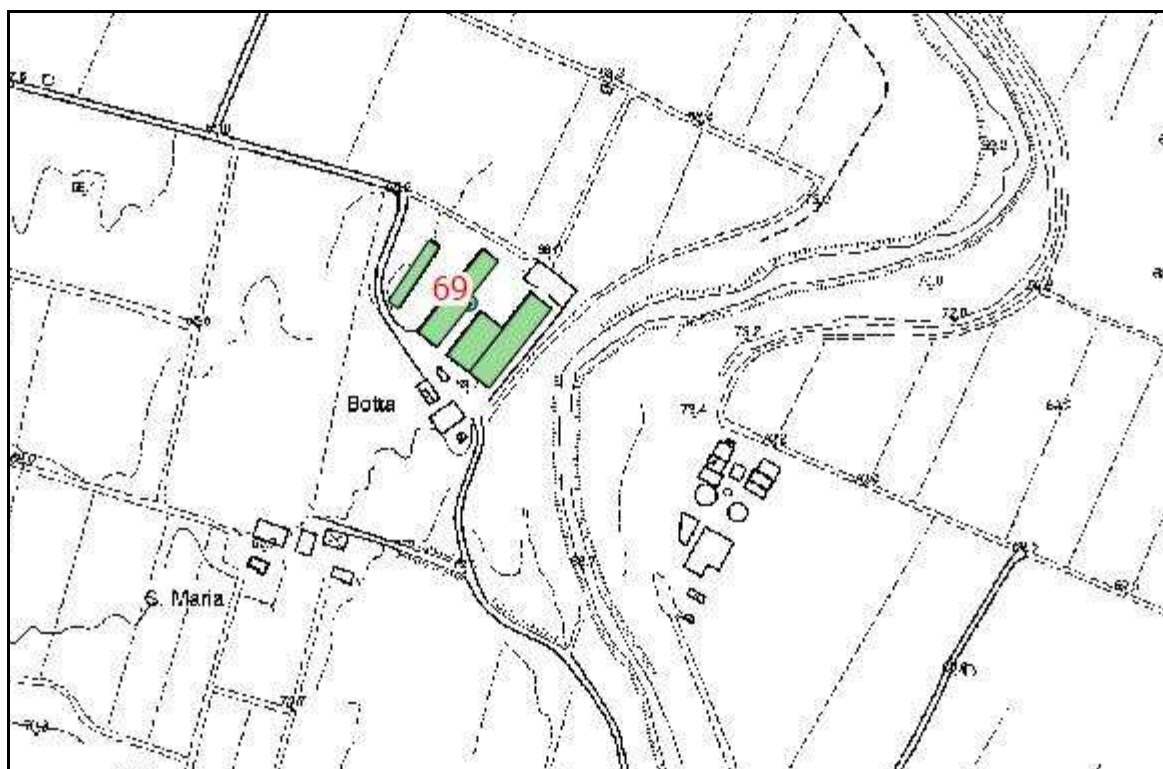
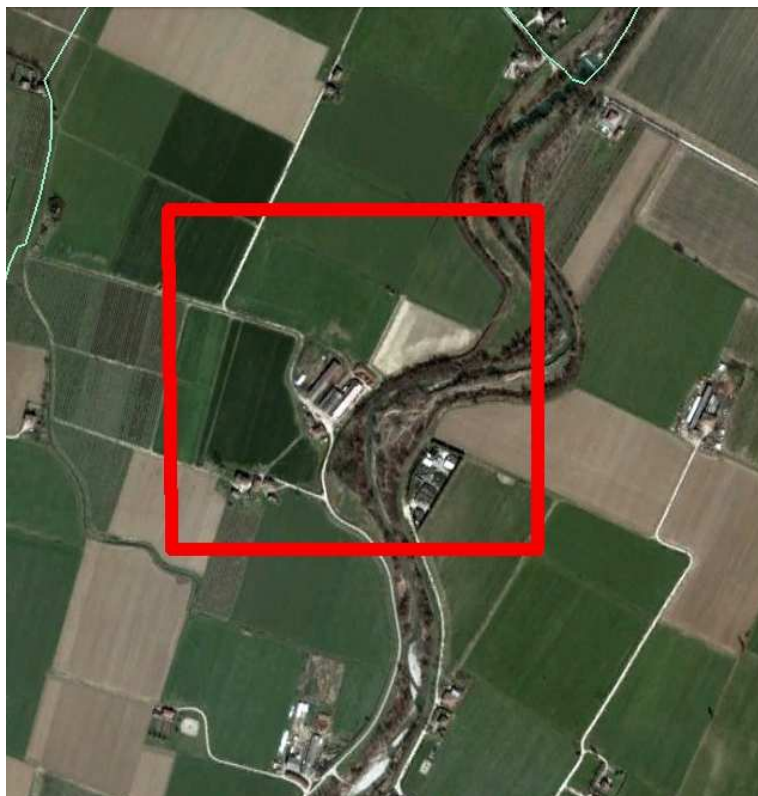

EDIFICI INCONGRUI

70 utilizzato **si** uso
comune **Bazzano** località **senza nome**
destinazione **allevamento**
COD_PRG **AF** DESCRIZIONE **Zone agricole di tutela**
note **verificare se c'è altro o se sono solo tettoie-allevamento bovini**
NUMERO EDIFICI **1** distanza dal TU **> 500 m.** TOT_SU **852**

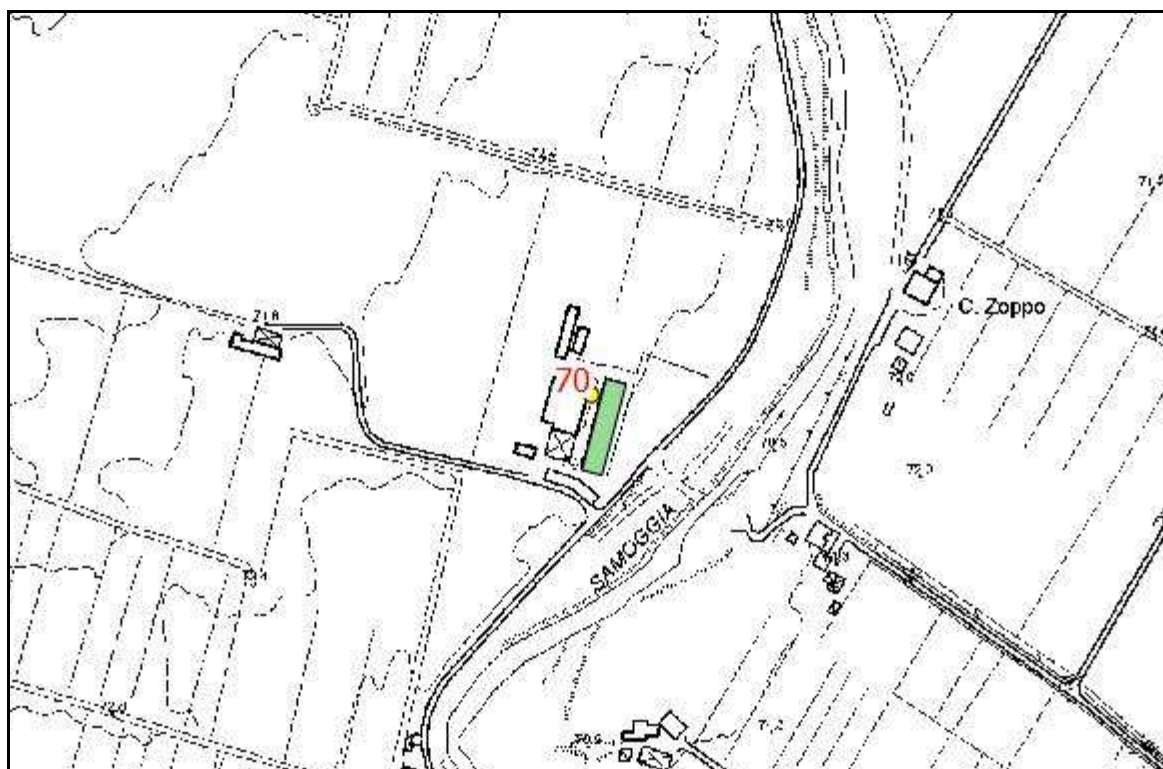

EDIFICI INCONGRUI

71 utilizzato **no** uso **ex_caseificio**
comune **Crespellano** località **Fondo Cassino**
destinazione **allevamento**
COD_PRG **E2** DESCRIZIONE **Zone agricole di tutela**
note **collabente**
NUMERO EDIFICI **1** distanza dal TU **> 500 m.** TOT_SU **1309**

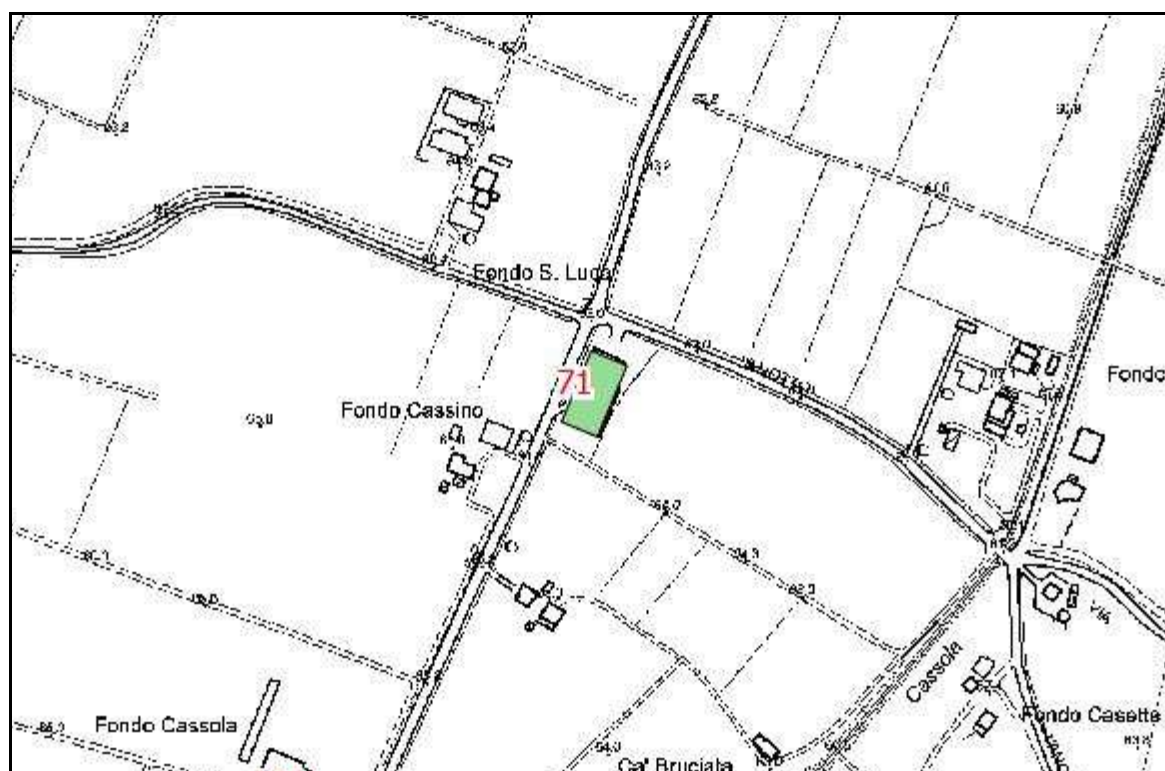

EDIFICI INCONGRUI

72

utilizzato **non not**

uso **ex_caseificio**

comune **Crespellano**

località **Fondo Sorra**

destinazione **allevamento**

COD_PRG **E1**

DESCRIZIONE

Zone agricole normali

note

NUMERO EDIFICI **1**

distanza dal TU

< 500 m.

TOT_SU **2828**

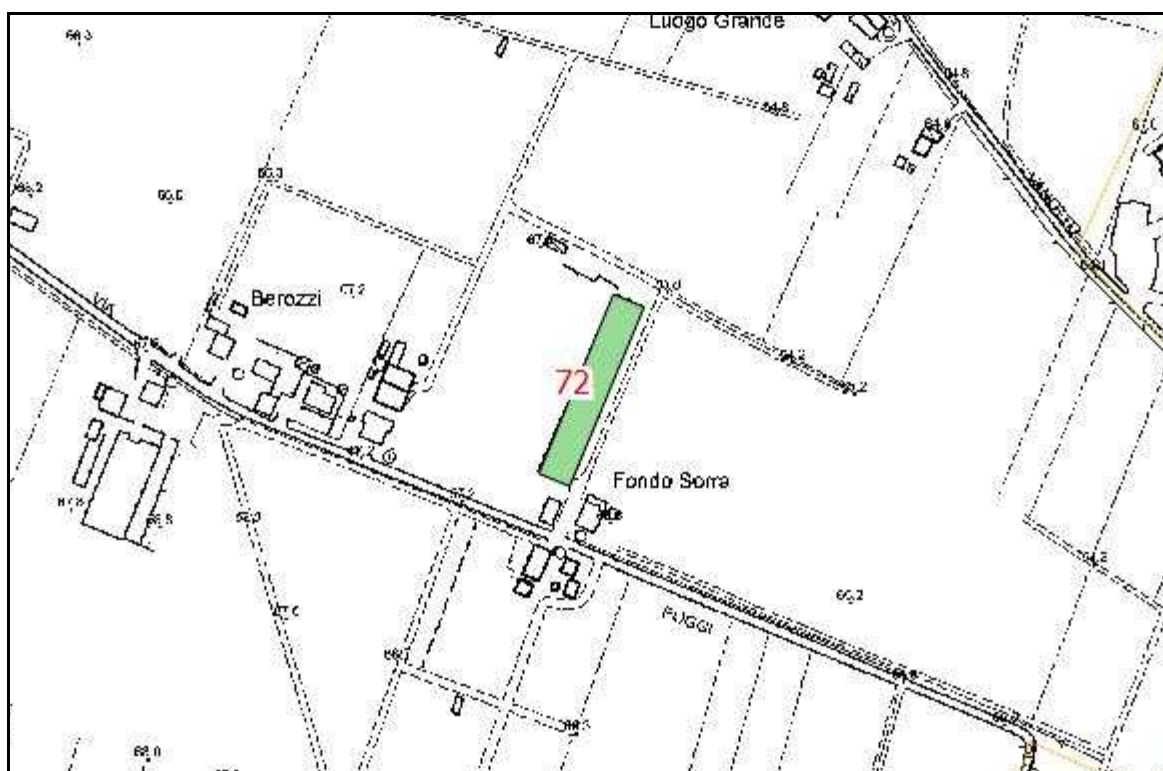

EDIFICI INCONGRUI

73

utilizzato **si**

uso **ex_caseificio**

comune **Crespellano**

località **Nuovo caseificio**

destinazione **allevamento**

COD_PRG **E2**

DESCRIZIONE

Zone agricole di tutela

note **allevamento suinicolo/caseificio**

NUMERO EDIFICI **9**

distanza dal TU

> 500 m.

TOT_SU **3801**

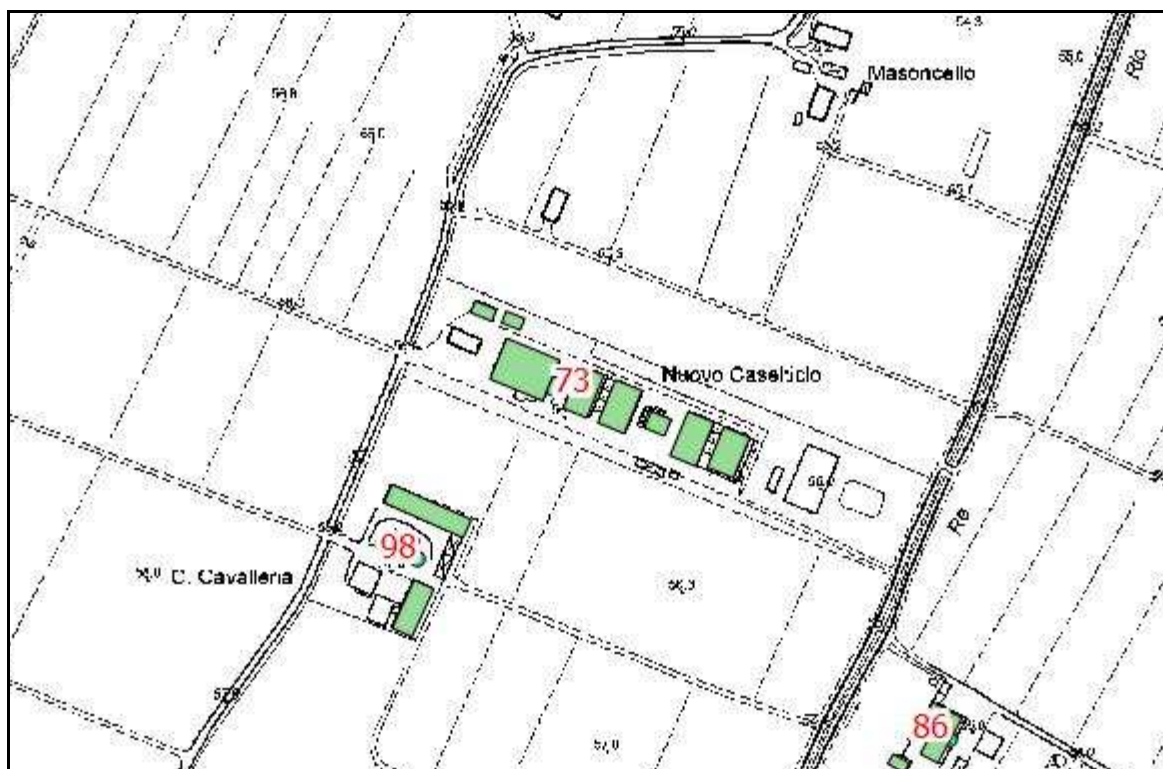

EDIFICI INCONGRUI

74	utilizzato	no	uso	
comune	Crespellano		località	Sorbidolo
destinazione	allevamento			
COD_PRG	E3	DESCRIZIONE	Zone agricole di tutela	
note	2 edifici?			
NUMERO EDIFICI	2	distanza dal TU	> 500 m.	TOT_SU 1197

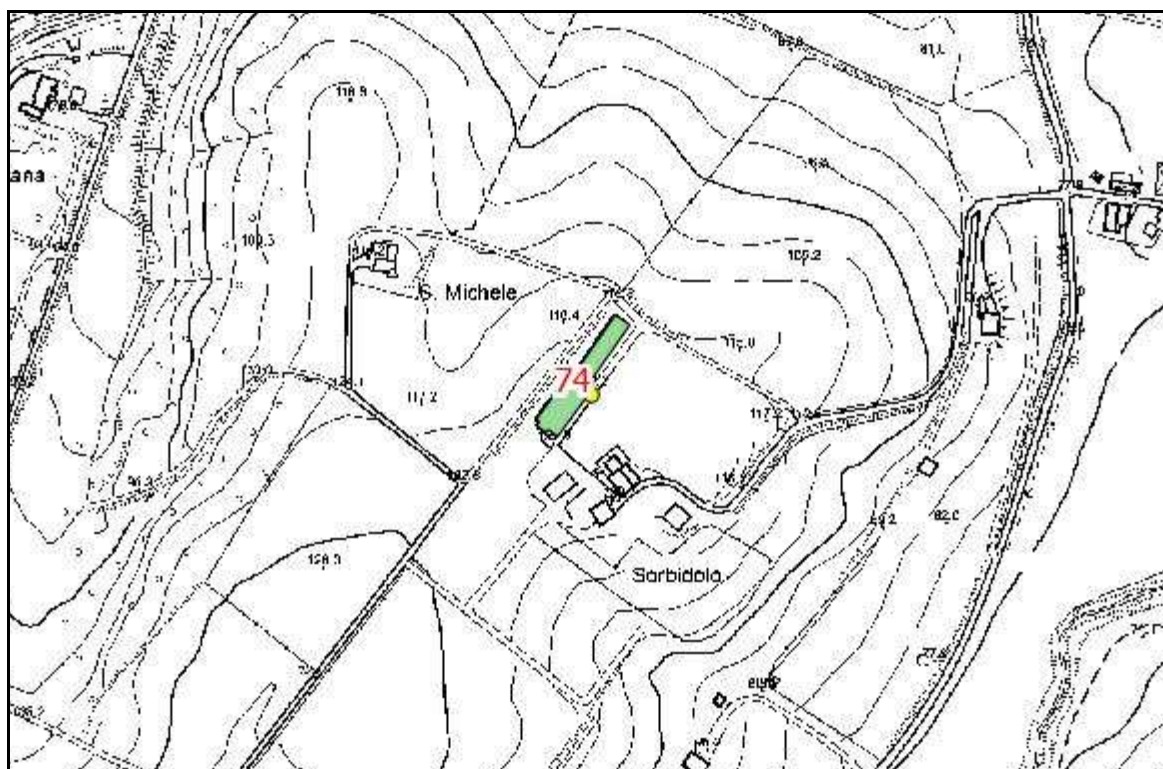

EDIFICI INCONGRUI

75

utilizzato **no**

uso **ex_porcilaia**

comune **Zola Predosa**

località **C. degli Angeli**

destinazione **non nota**

COD_PRG **E**

DESCRIZIONE

Zone agricole normali

note **6 edifici?**

NUMERO EDIFICI **2**

distanza dal TU

< 500 m.

TOT_SU **642**

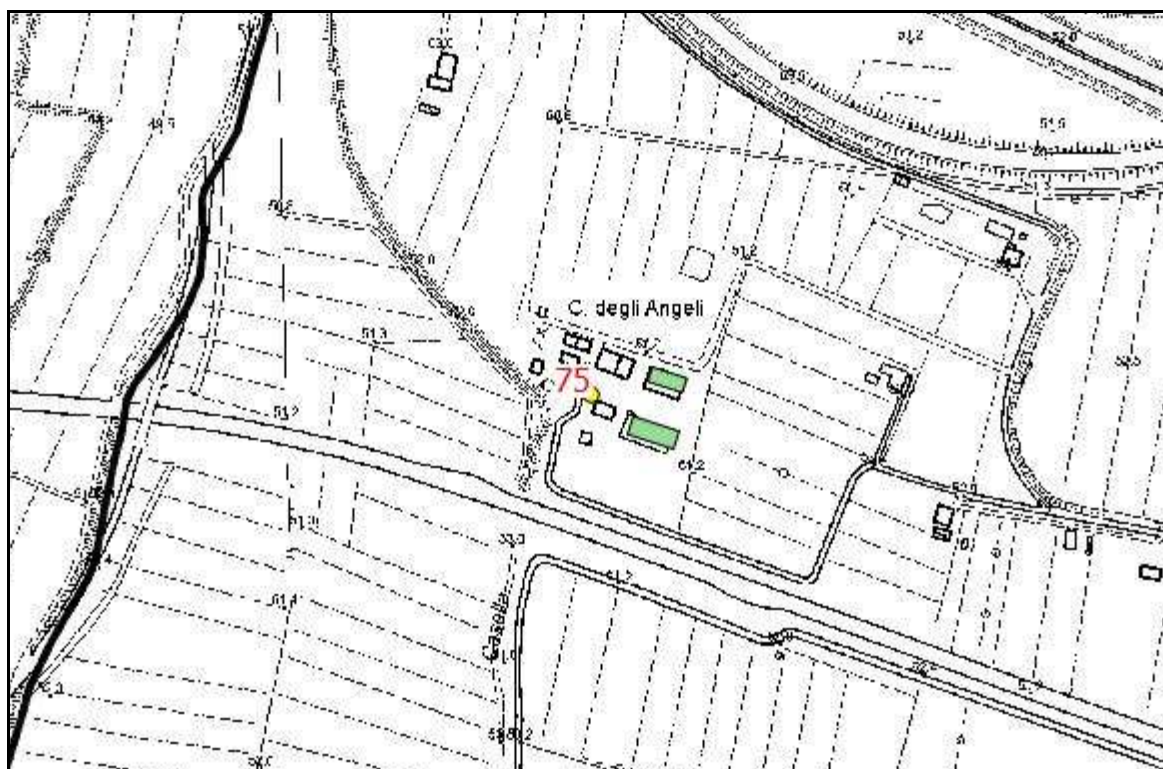

EDIFICI INCONGRUI

76 utilizzato **si** uso
comune **Zola Predosa** località **Abate**
destinazione **att.produttiva**
COD_PRG **E** DESCRIZIONE **Zone agricole normali**
note **Adani sri lavori stradali**
NUMERO EDIFICI **6** distanza dal TU **> 500 m.** TOT_SU **4018**

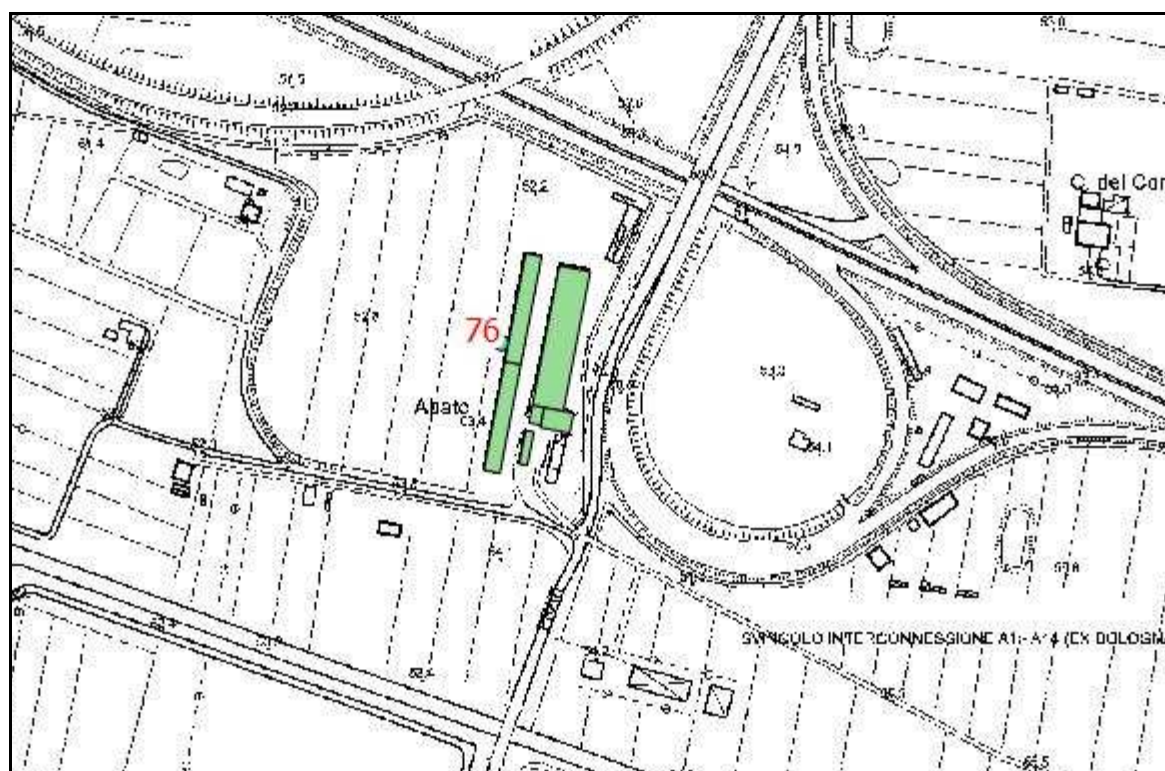

EDIFICI INCONGRUI

77 utilizzato **no** uso **ex_stalla**
comune **Zola Predosa** località **fondo Campetta**
destinazione **allevamento**
COD_PRG **E** DESCRIZIONE **Zone agricole normali**
note
NUMERO EDIFICI **1** distanza dal TU **> 500 m.** TOT_SU **8328**

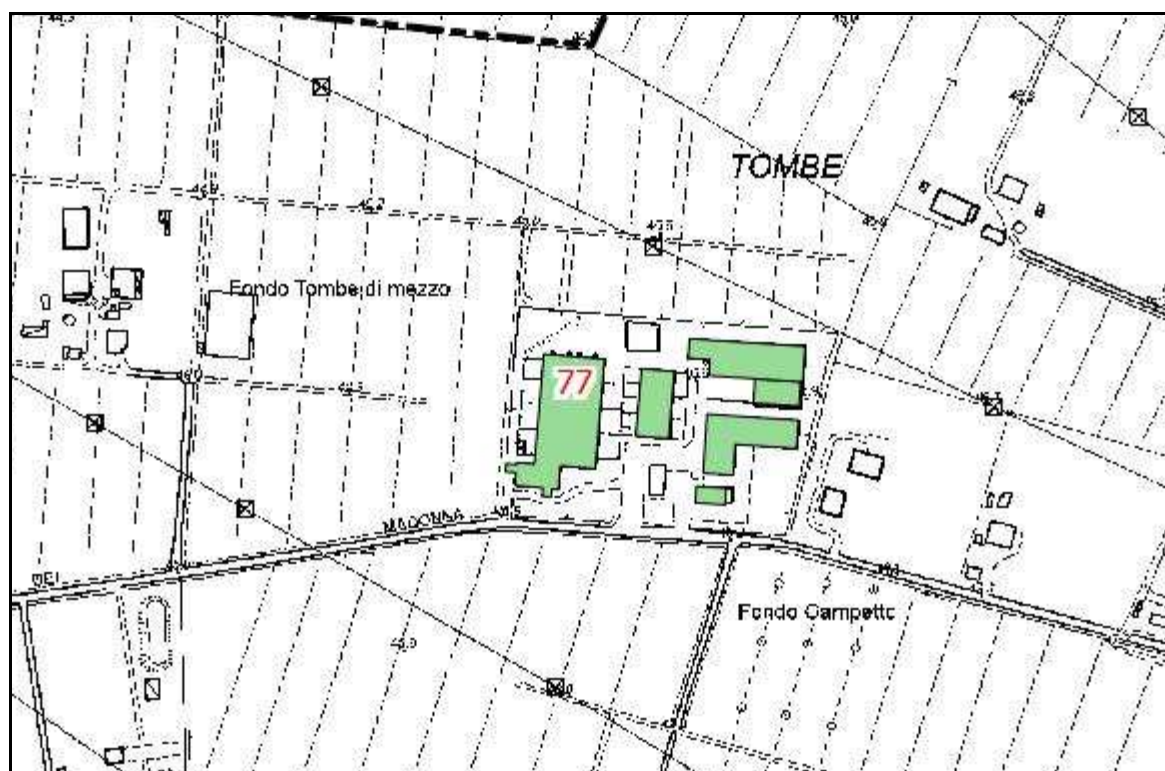

EDIFICI INCONGRUI

78

utilizzato **no**

uso **ex_caseificio**

comune **Crespellano**

località **senza nome**

destinazione **allevamento**

COD_PRG **E2**

DESCRIZIONE

Zone agricole di tutela

note

NUMERO EDIFICI **8**

distanza dal TU

> 500 m.

TOT_SU **4017**



EDIFICI INCONGRUI

79 utilizzato **no** uso **ex_caseificio**
comune **Crespellano** località **senza nome**
destinazione **allevamento**
COD_PRG **E2** DESCRIZIONE **Zone agricole di tutela**
note **deposito - via Ferrari**
NUMERO EDIFICI **3** distanza dal TU **< 500 m.** TOT_SU **1700**

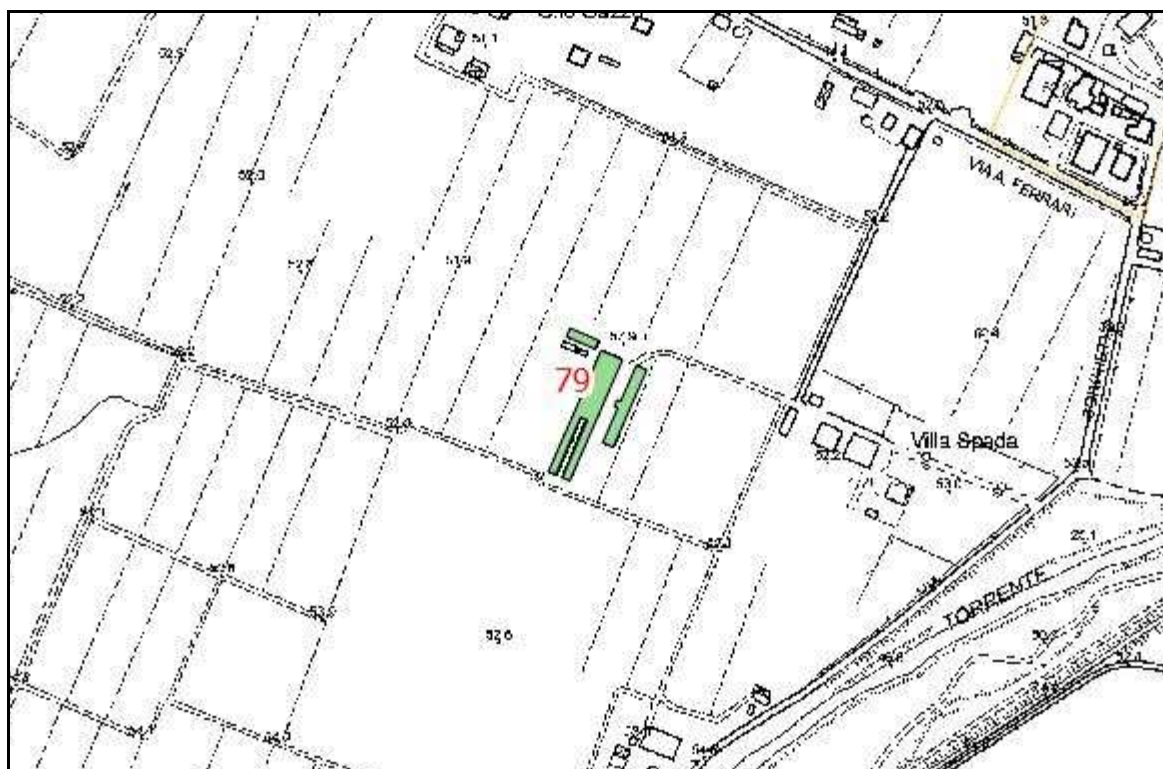

EDIFICI INCONGRUI

81

utilizzato **non not**

uso **ex_caseificio**

comune **Castello di Serravalle**

località **Cantagallo**

destinazione **att.produtt.rur**

COD_PRG **E**

DESCRIZIONE

Zone agricole normali

note **verificare**

NUMERO EDIFICI **3**

distanza dal TU

< 500 m.

TOT_SU **1005**

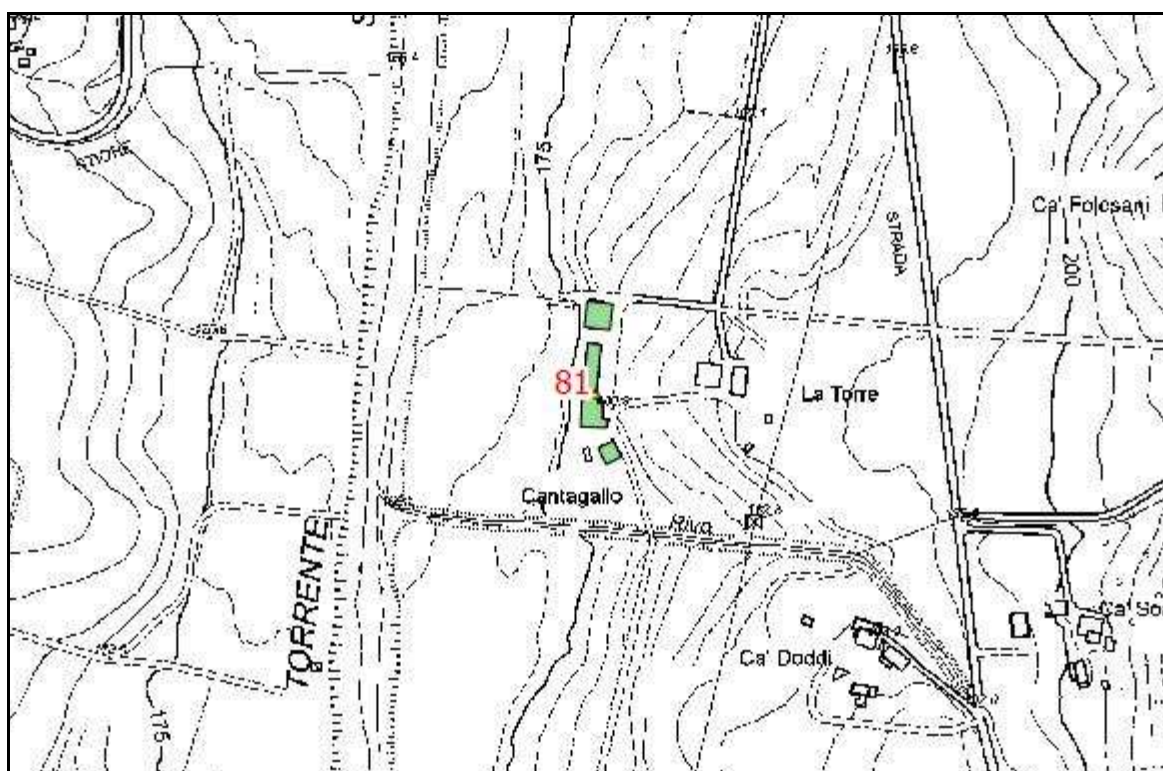

EDIFICI INCONGRUI

82	utilizzato	si	uso	
comune	Bazzano		località	fondo Otto Colonne
destinazione	allevamento			
COD_PRG	APP	DESCRIZIONE	Zone agricole normali	
note				
NUMERO EDIFICI	2	distanza dal TU	> 500 m.	TOT_SU 749

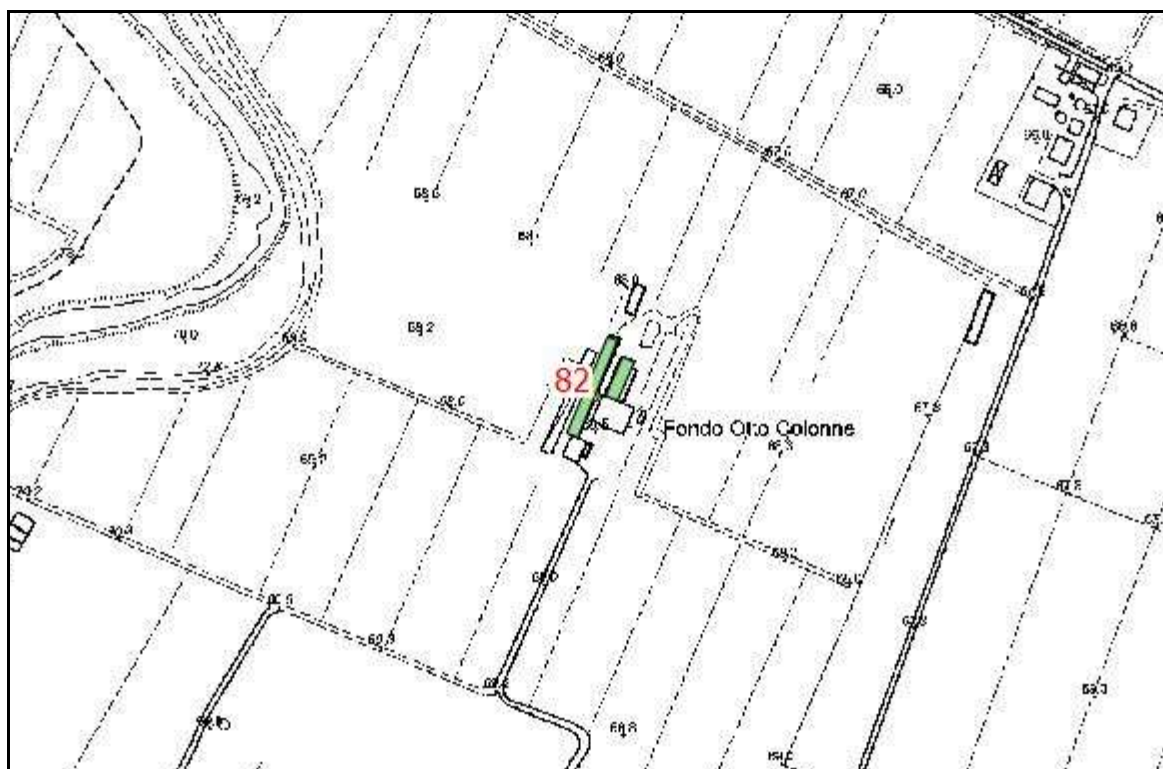

EDIFICI INCONGRUI

83	utilizzato	no	USO
comune	Castello di Serravalle	località	Caseificio Pigna
destinazione	agricola		
COD_PRG	TF	DESCRIZIONE	Zone agricole di tutela
note	parte a residenza		
NUMERO EDIFICI	1	distanza dal TU	< 500 m. TOT_SU 557

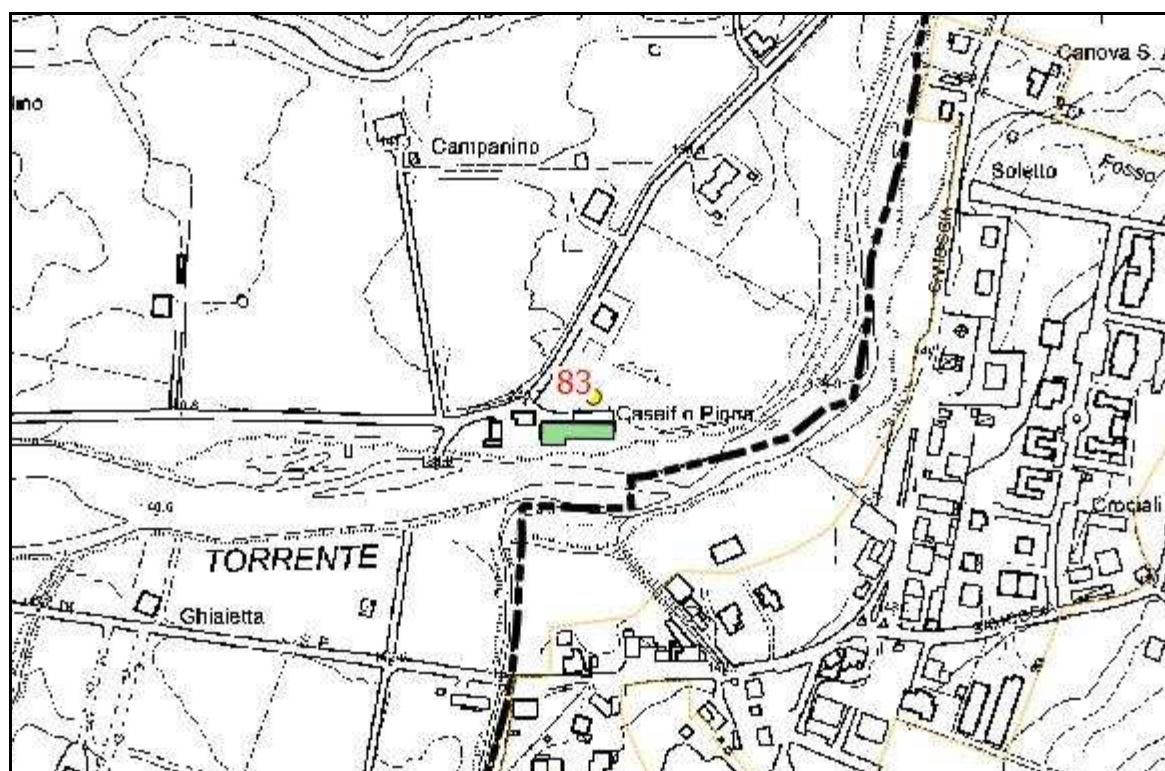

EDIFICI INCONGRUI

84	utilizzato	si	uso	
comune	Savigno		località	Forca
destinazione	allevamento			
COD_PRG	E1	DESCRIZIONE	Zone agricole di tutela	
note				
NUMERO EDIFICI	2	distanza dal TU	> 500 m.	TOT_SU 1687

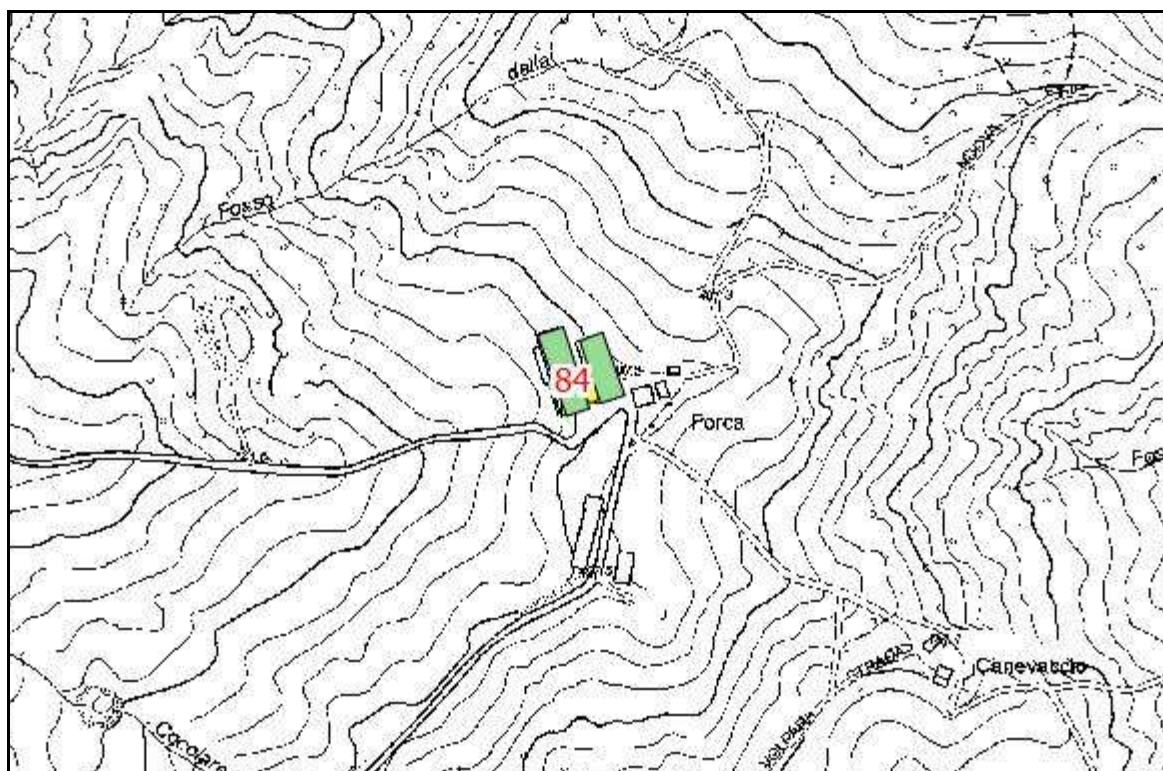

EDIFICI INCONGRUI

85 utilizzato **si** uso
comune **Crespellano** località **fondo San Francesco**
destinazione **agricola**
COD_PRG **E2** DESCRIZIONE **Zone agricole di tutela**
note **inseriti solo gli edifici che apparentemente produttivi, verificare**
NUMERO EDIFICI **3** distanza dal TU **> 500 m.** TOT_SU **2692**

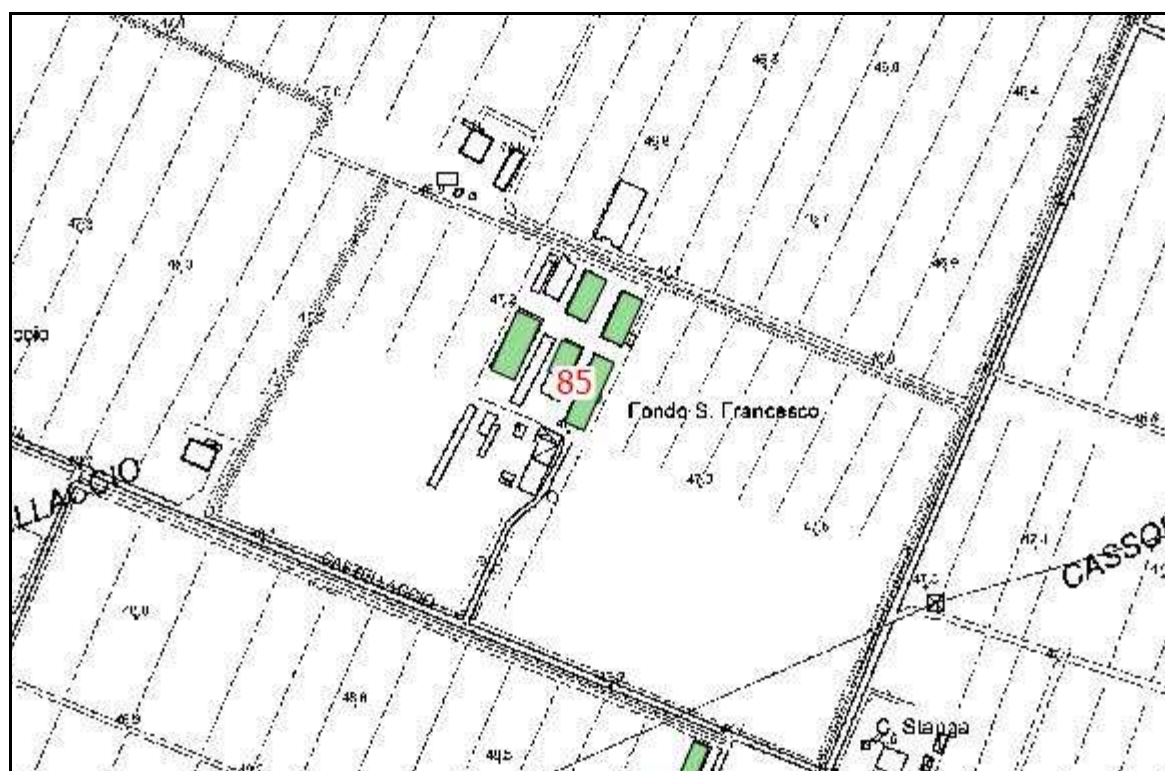

EDIFICI INCONGRUI

86 utilizzato **si** uso
comune **Crespellano** località **senza nome**
destinazione **caseificio**
COD_PRG **E2** DESCRIZIONE **Zone agricole di tutela**
note **Caseificio Campagnola**
NUMERO EDIFICI **5** distanza dal TU **> 500 m.** TOT_SU **1243**

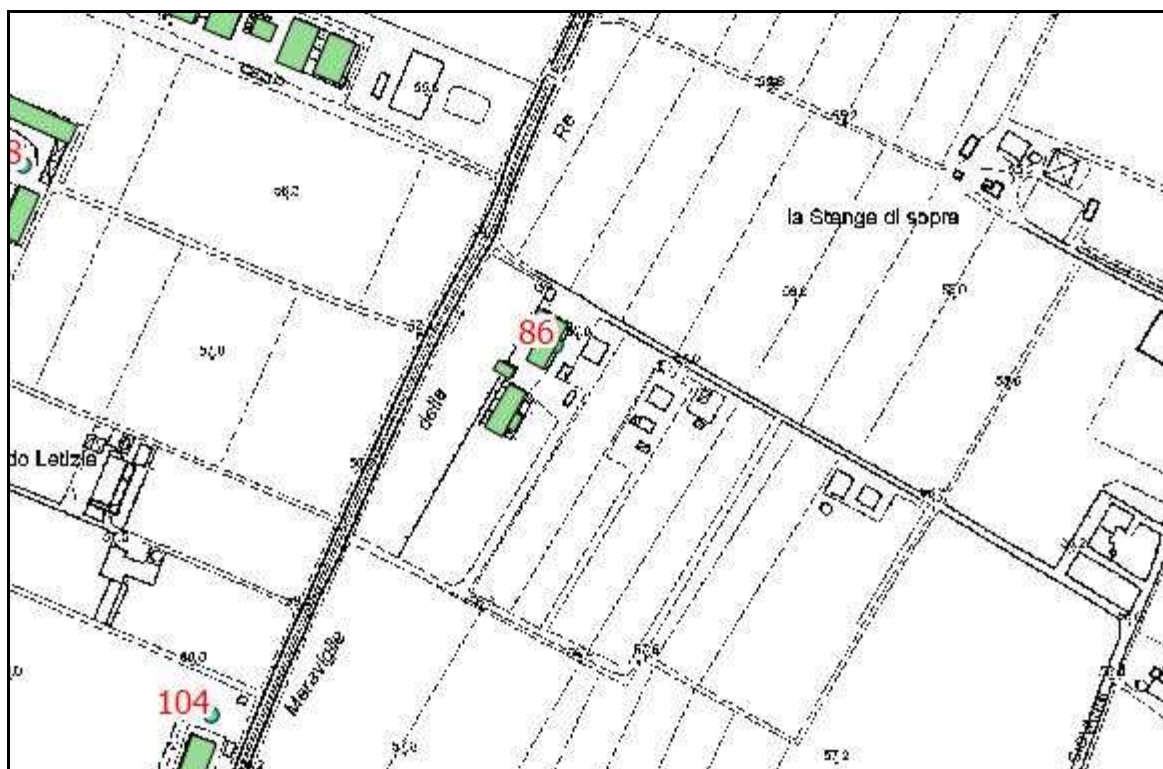

EDIFICI INCONGRUI

87 utilizzato **si** uso
comune **Monteveglia** località **Caseificio**
destinazione **allevamento**
COD_PRG **TF** DESCRIZIONE **Zone agricole di tutela**
note **Caseificio Monteveglia**
NUMERO EDIFICI **6** distanza dal TU **< 500 m.** TOT_SU **11044**

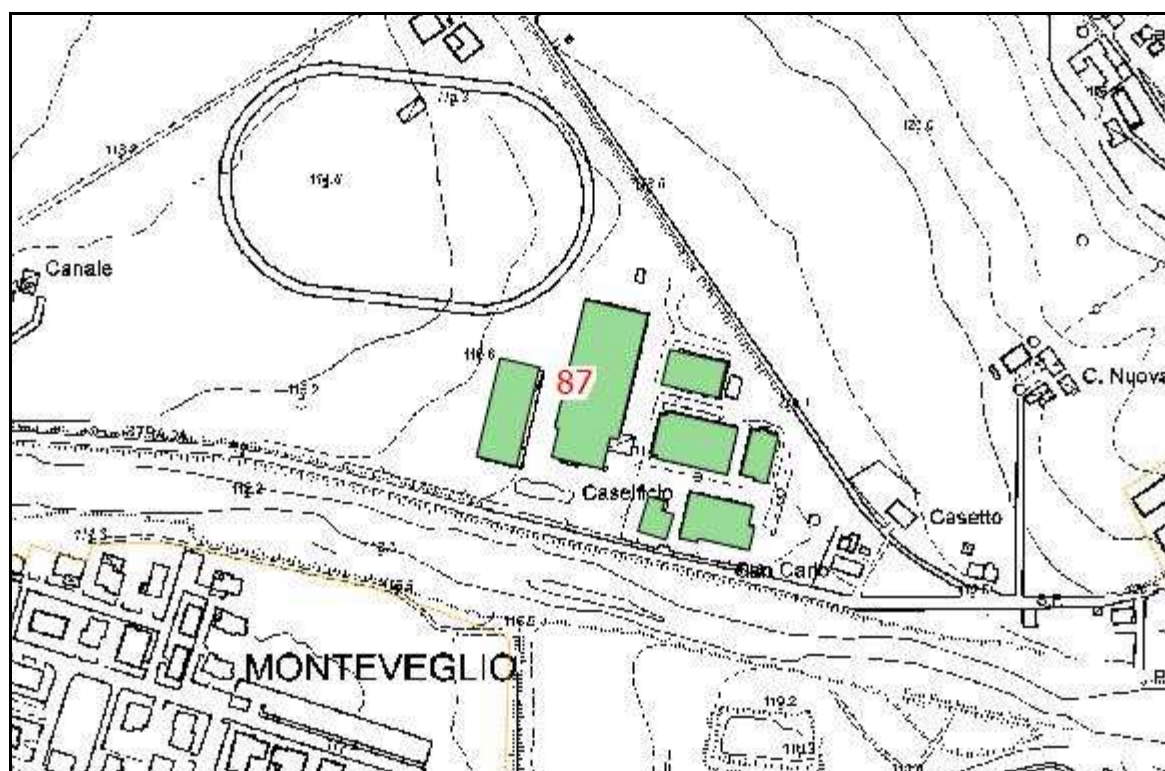

EDIFICI INCONGRUI

88	utilizzato	no	uso	
comune	Crespellano		località	senza nome
destinazione	agricola			
COD_PRG	E2	DESCRIZIONE	Zone agricole di tutela	
note				
NUMERO EDIFICI	4	distanza dal TU	> 500 m.	TOT_SU 2317

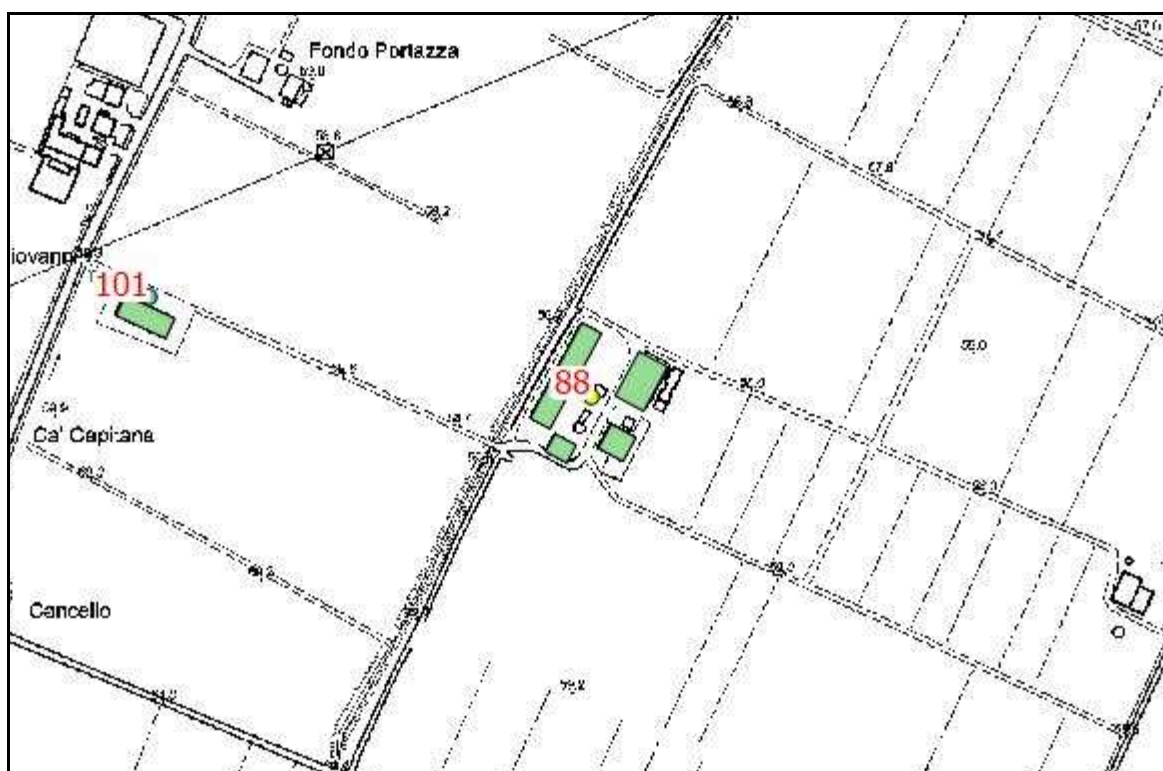

EDIFICI INCONGRUI

89	utilizzato	si	uso	
comune	Crespellano		località	Villa Banzi
destinazione	deposito			
COD_PRG	A3	DESCRIZIONE	Zone storiche-culturali esterne ai centri	
note				
NUMERO EDIFICI	3	distanza dal TU	< 500 m.	TOT_SU 1070

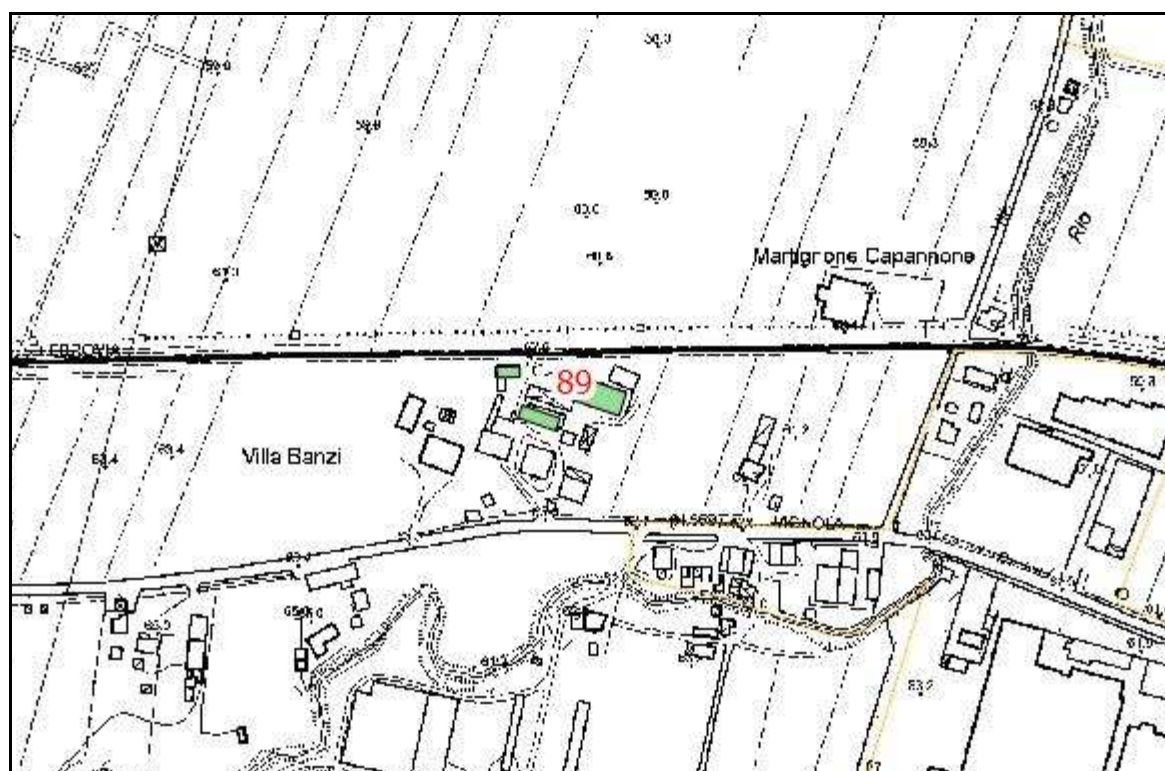

EDIFICI INCONGRUI

90	utilizzato	si	uso	
comune	Savigno		località	Poggio
destinazione	att.produttiva			
COD_PRG	E2	DESCRIZIONE	Zone agricole di tutela	
note				
NUMERO EDIFICI	1	distanza dal TU	> 500 m.	TOT_SU 555

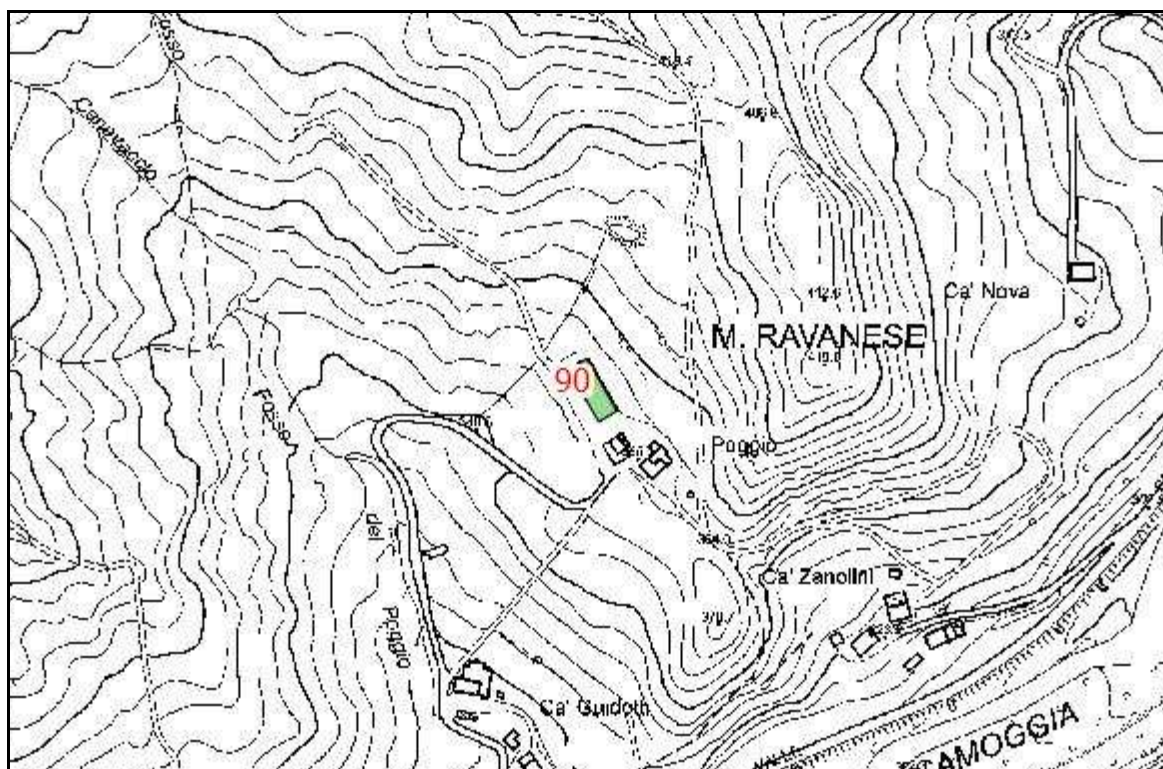

EDIFICI INCONGRUI

91 utilizzato **si** uso **agricolo**
comune **Crespellano** località **senza nome**
destinazione **att.produttiva**
COD_PRG **E2** DESCRIZIONE **Zone agricole di tutela**
note
NUMERO EDIFICI **1** distanza dal TU **< 500 m.** TOT_SU **11947**

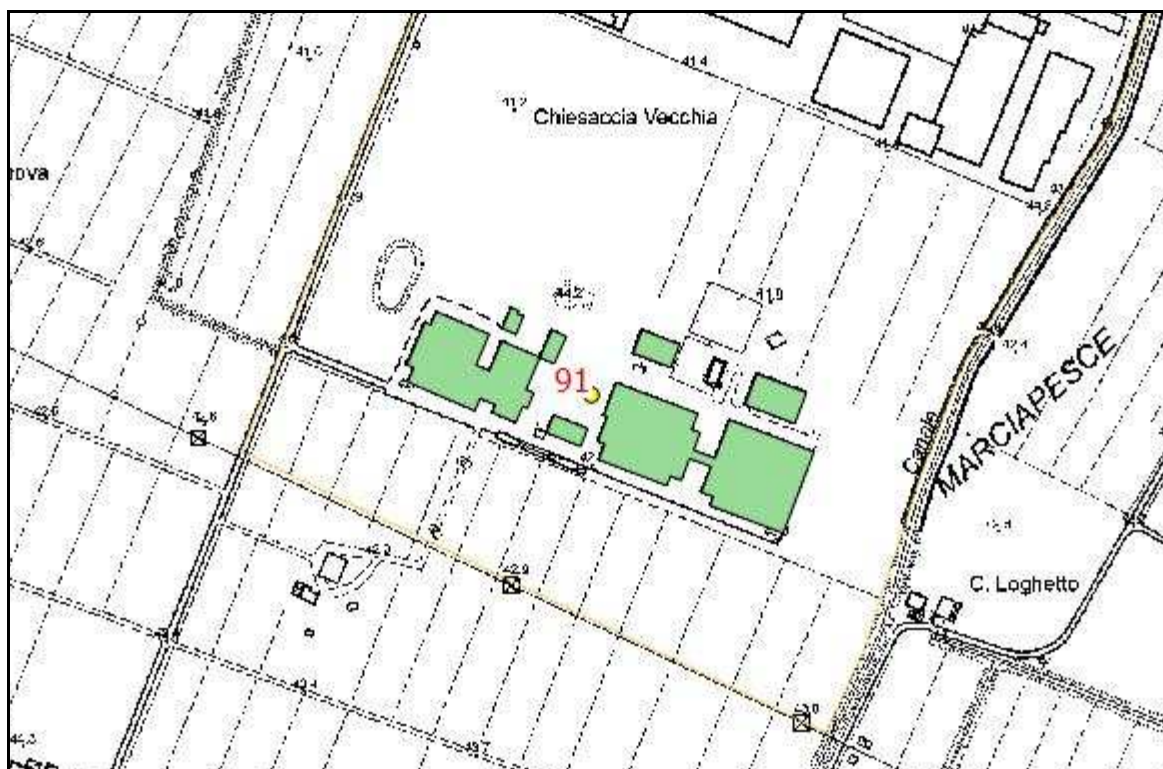

EDIFICI INCONGRUI

92	utilizzato	si	uso	
comune	Castello di Serravalle	località	senza nome	
destinazione	agricola			
COD_PRG	E	DESCRIZIONE	Zone agricole normali	
note				
NUMERO EDIFICI	1	distanza dal TU	> 500 m.	TOT_SU 243

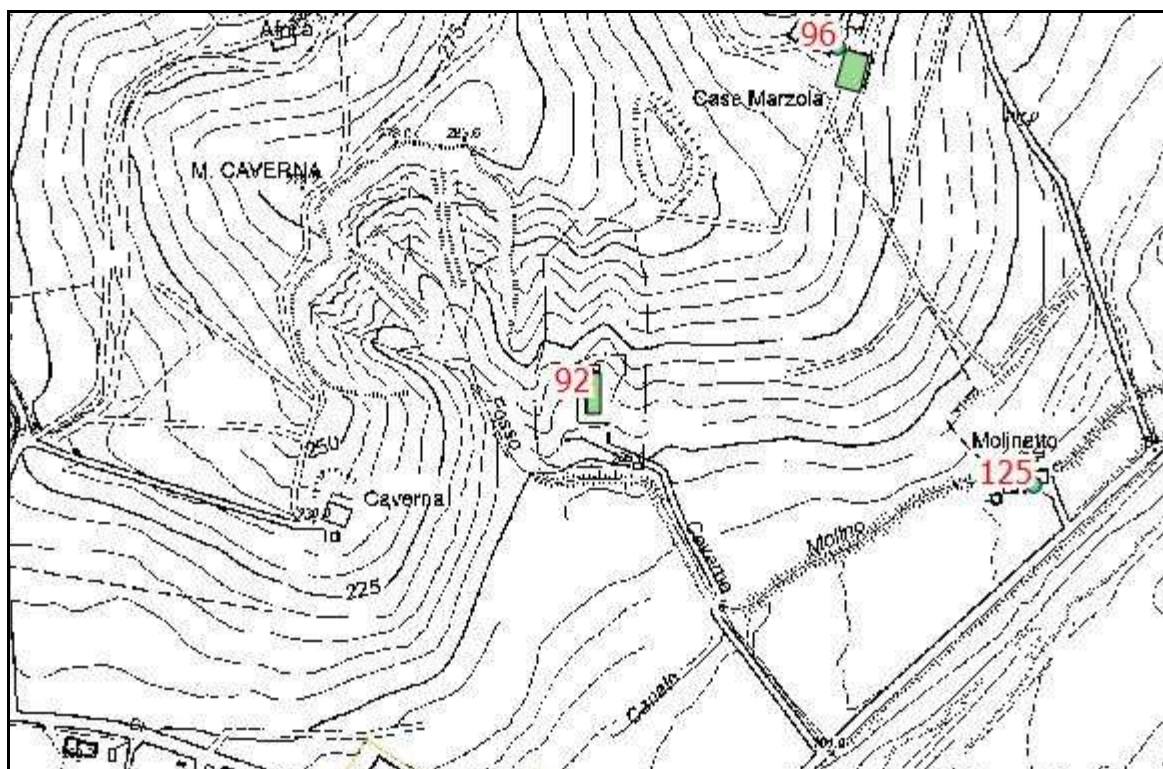

EDIFICI INCONGRUI

93 utilizzato **si** uso
comune **Savigno** località **Cuccola**
destinazione **agricola**
COD_PRG **E2** DESCRIZIONE **Zone agricole di tutela**
note **Via Cuccola, deposito**
NUMERO EDIFICI **1** distanza dal TU **> 500 m.** TOT_SU **610**

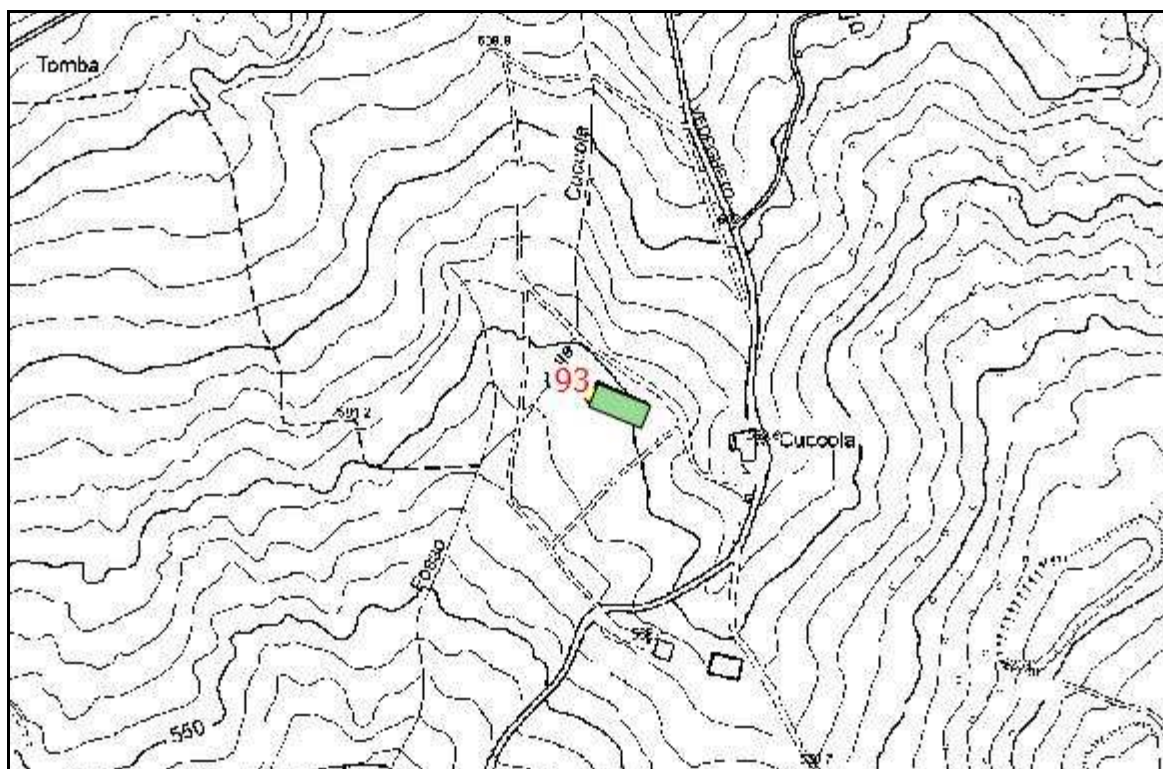

EDIFICI INCONGRUI

94	utilizzato	si	uso	
comune	Castello di Serravalle	località	senza nome	
destinazione	agricola			
COD_PRG	E	DESCRIZIONE	Zone agricole normali	
note				
NUMERO EDIFICI	1	distanza dal TU	> 500 m.	TOT_SU 753

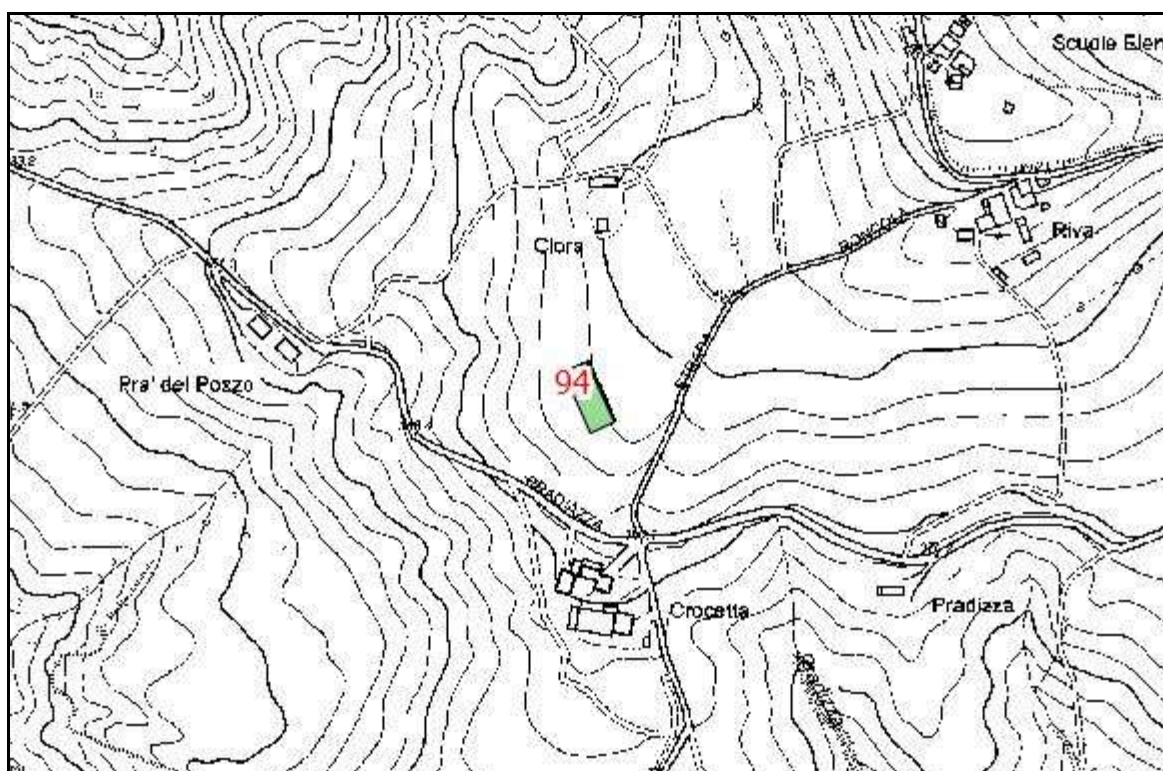

EDIFICI INCONGRUI

95	utilizzato	no	uso
comune	Castello di Serravalle	località	Caseificio Minelli
destinazione	caseificio		
COD_PRG	E	DESCRIZIONE	Zone agricole normali
note			
NUMERO EDIFICI	0	distanza dal TU	> 500 m. TOT_SU

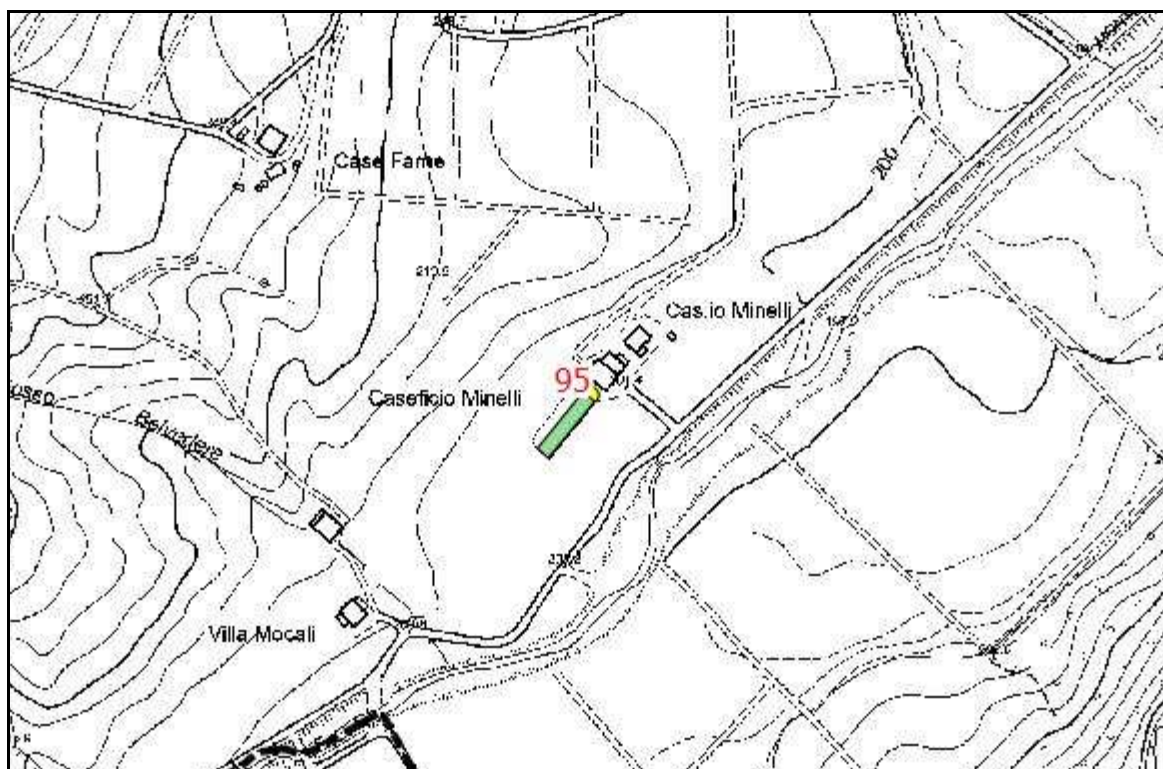

EDIFICI INCONGRUI

96	utilizzato	si	uso	
comune	Castello di Serravalle	località	Case Marzola	
destinazione	allevamento			
COD_PRG	E	DESCRIZIONE	Zone agricole normali	
note				
NUMERO EDIFICI	1	distanza dal TU	> 500 m.	TOT_SU 405

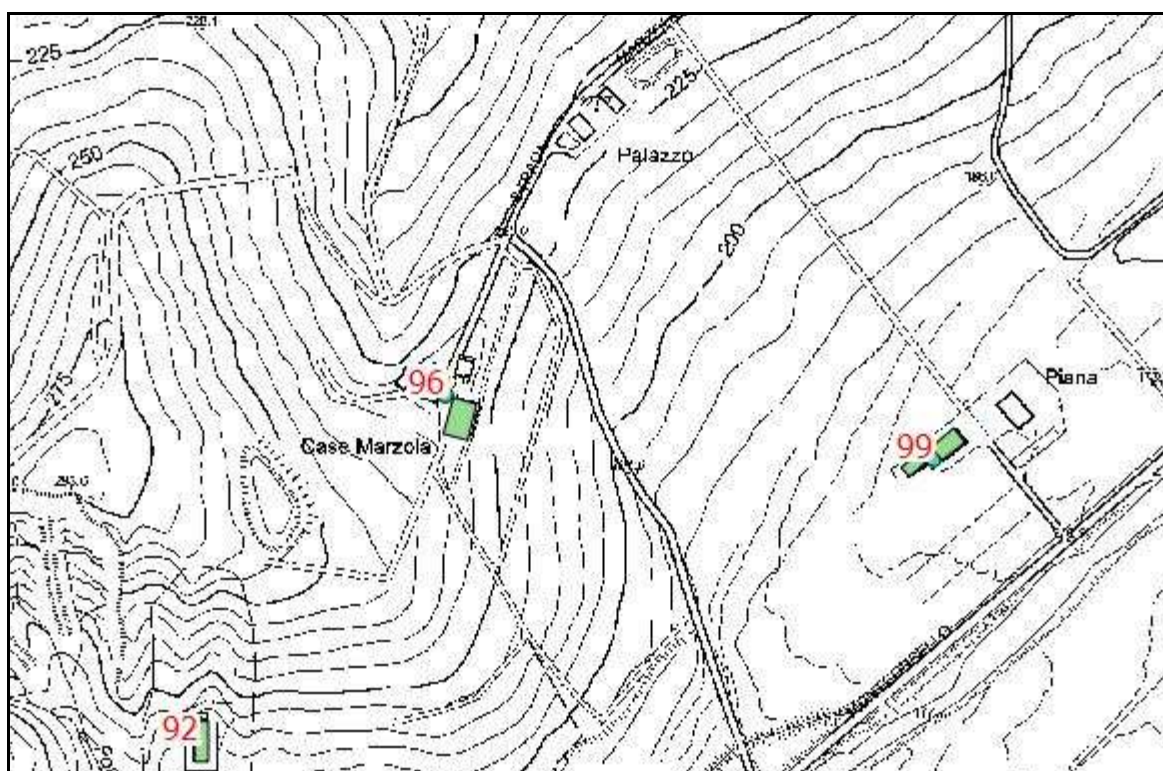
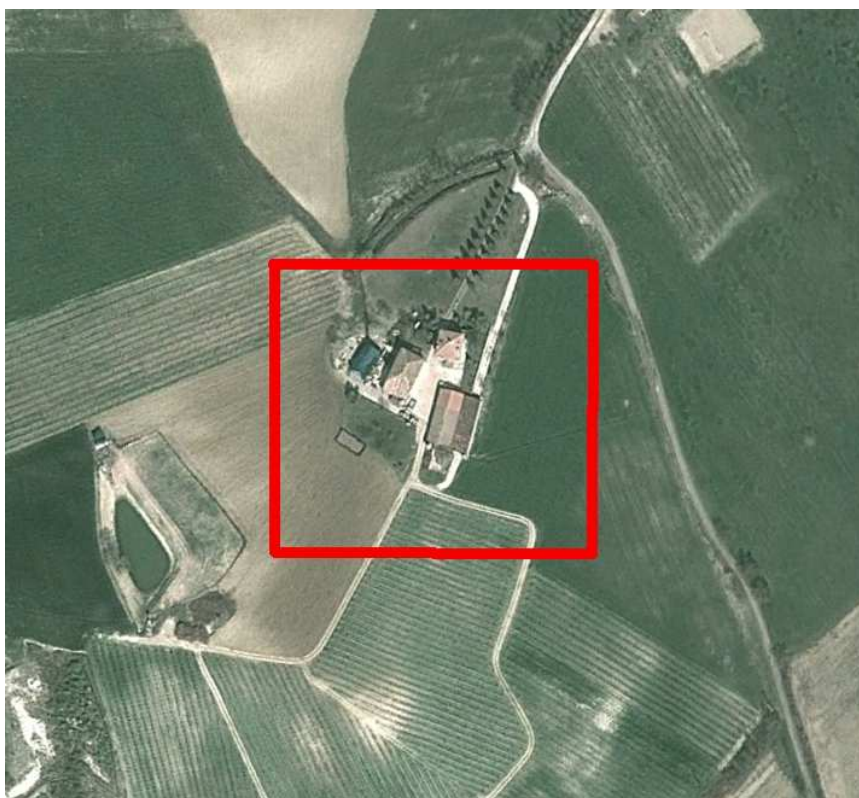

EDIFICI INCONGRUI

97	utilizzato	si	uso	
comune	Savigno		località	Gardeline
destinazione	allevamento			
COD_PRG	E2	DESCRIZIONE	Zone agricole di tutela	
note				
NUMERO EDIFICI	2	distanza dal TU	> 500 m.	TOT_SU 773

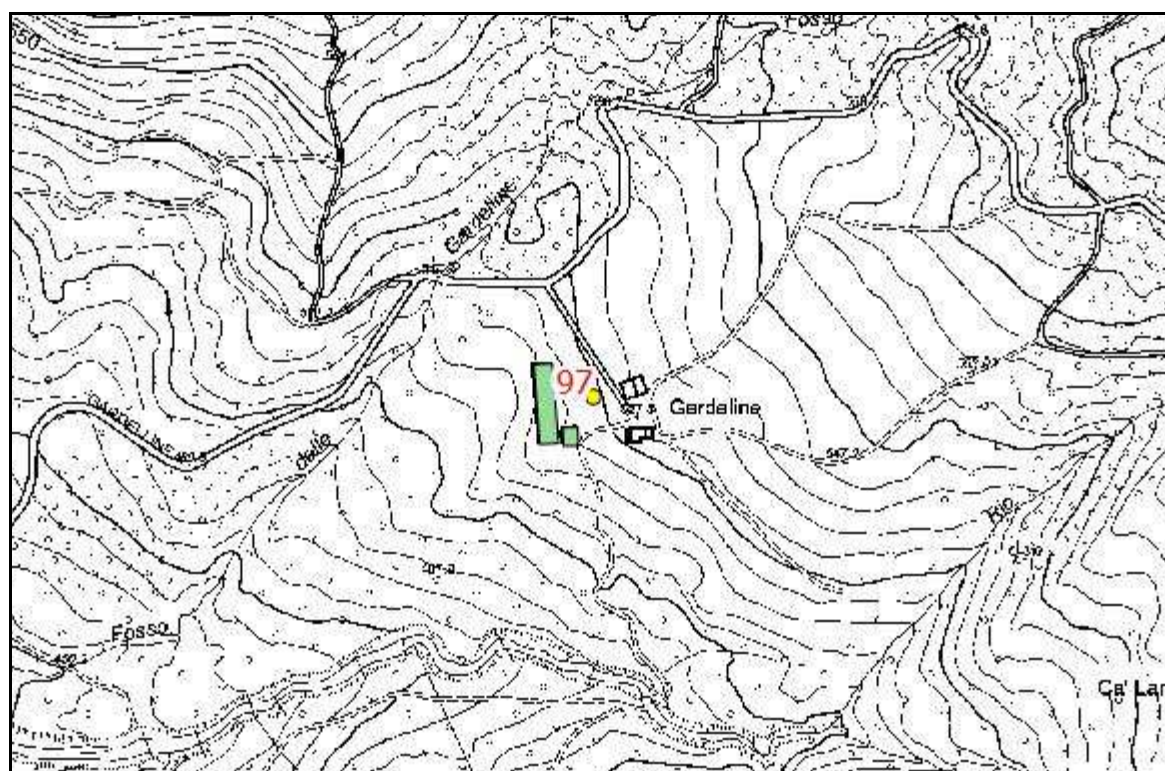

EDIFICI INCONGRUI

98	utilizzato	no	uso	
comune	Crespellano		località	C.Cavalleria
destinazione	allevamento			
COD_PRG	E2	DESCRIZIONE	Zone agricole di tutela	
note				
NUMERO EDIFICI	2	distanza dal TU	> 500 m.	TOT_SU 1257

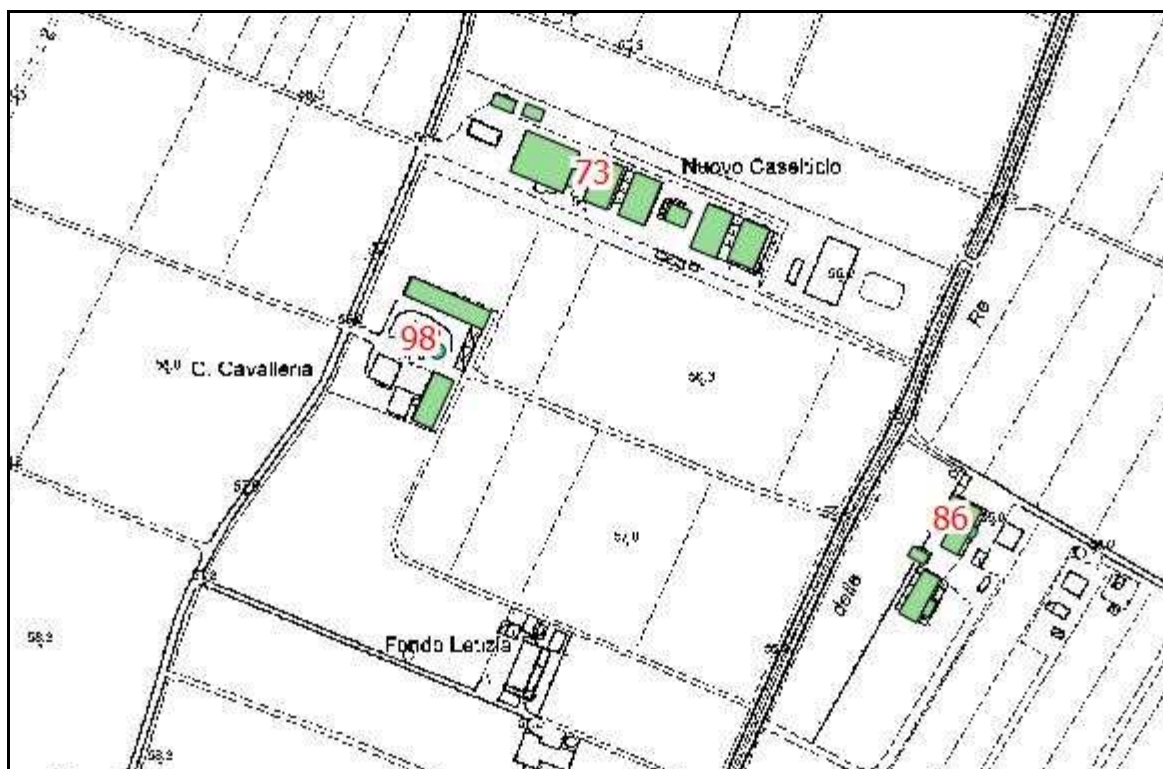

EDIFICI INCONGRUI

99 utilizzato **si** uso
comune **Castello di Serravalle** località **Piana**
destinazione **allevamento**
COD_PRG **PF** DESCRIZIONE **Parchi pubblici extraurbani**
note **stalla x equini**
NUMERO EDIFICI **0** distanza dal TU **< 500 m.** TOT_SU

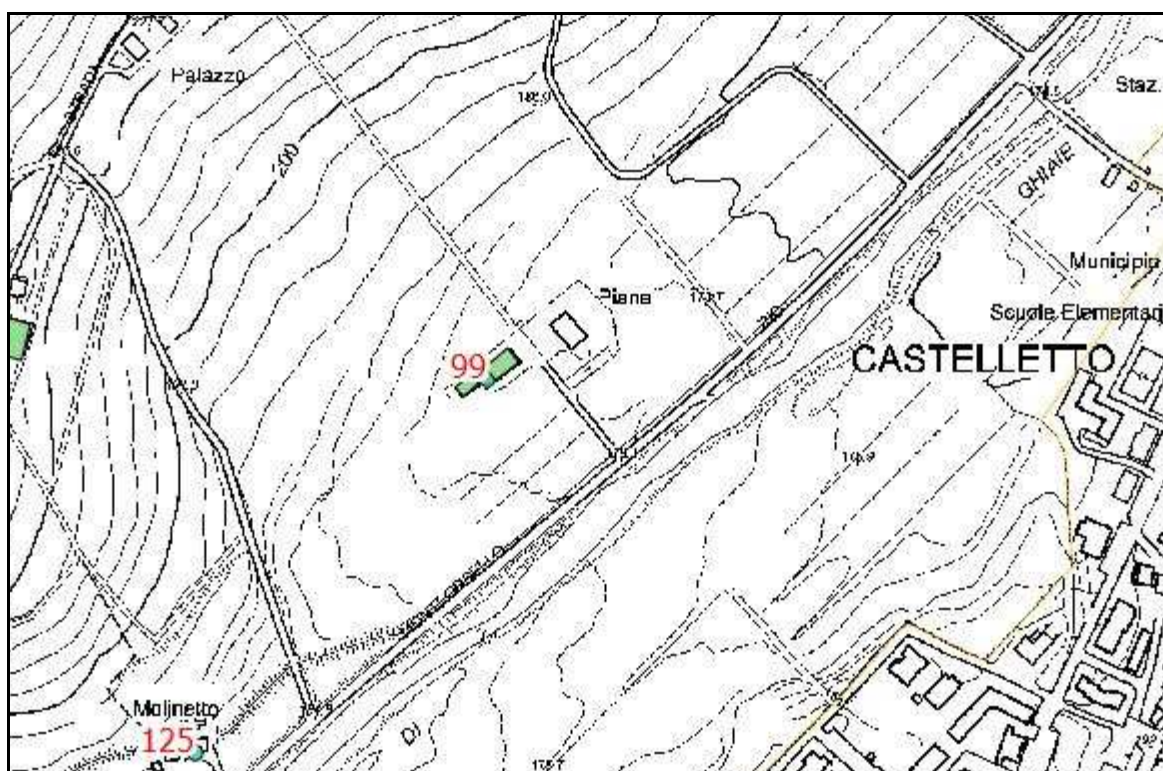

EDIFICI INCONGRUI

100 utilizzato **si** uso
comune **Savigno** località
destinazione **allevamento**
COD_PRG **E2** DESCRIZIONE **Zone agricole di tutela**
note **stalla bovini**
NUMERO EDIFICI **0** distanza dal TU **< 500 m.** TOT_SU

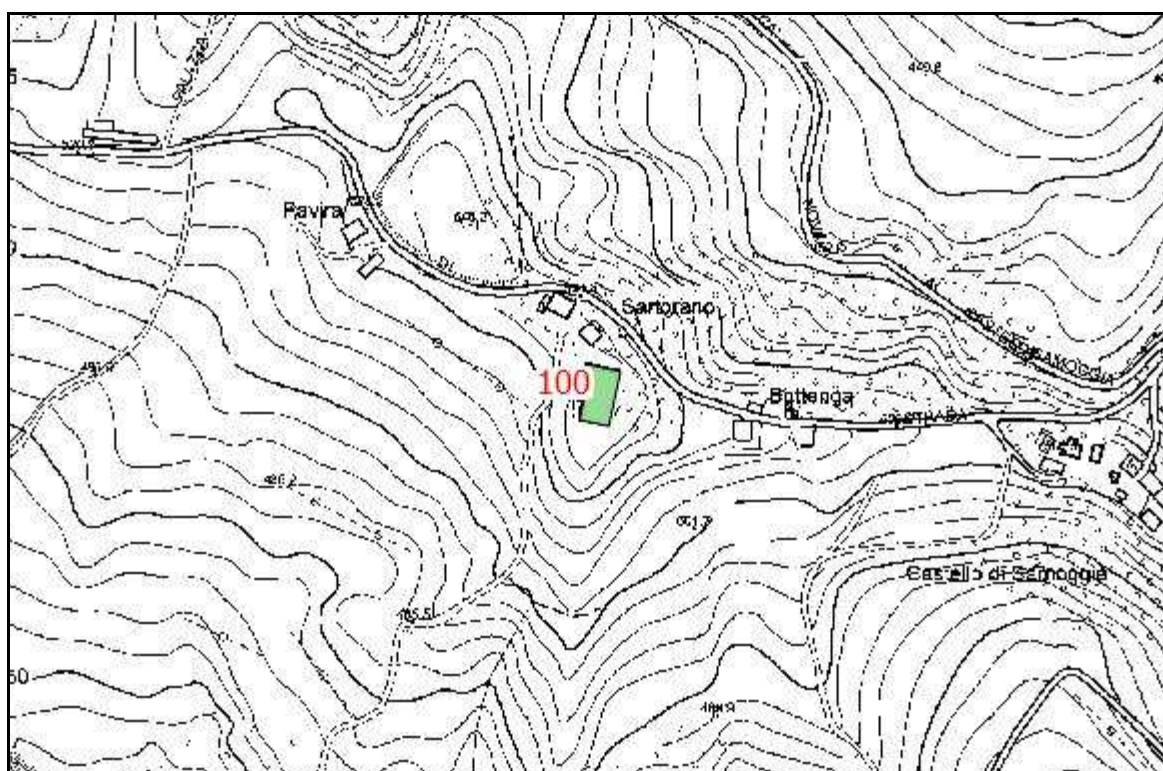

EDIFICI INCONGRUI

101	utilizzato	si	uso
comune	Crespellano		località
destinazione	deposito		
COD_PRG	E2	DESCRIZIONE	Zone agricole di tutela
note	deposito frutta		
NUMERO EDIFICI	0	distanza dal TU	> 500 m. TOT_SU

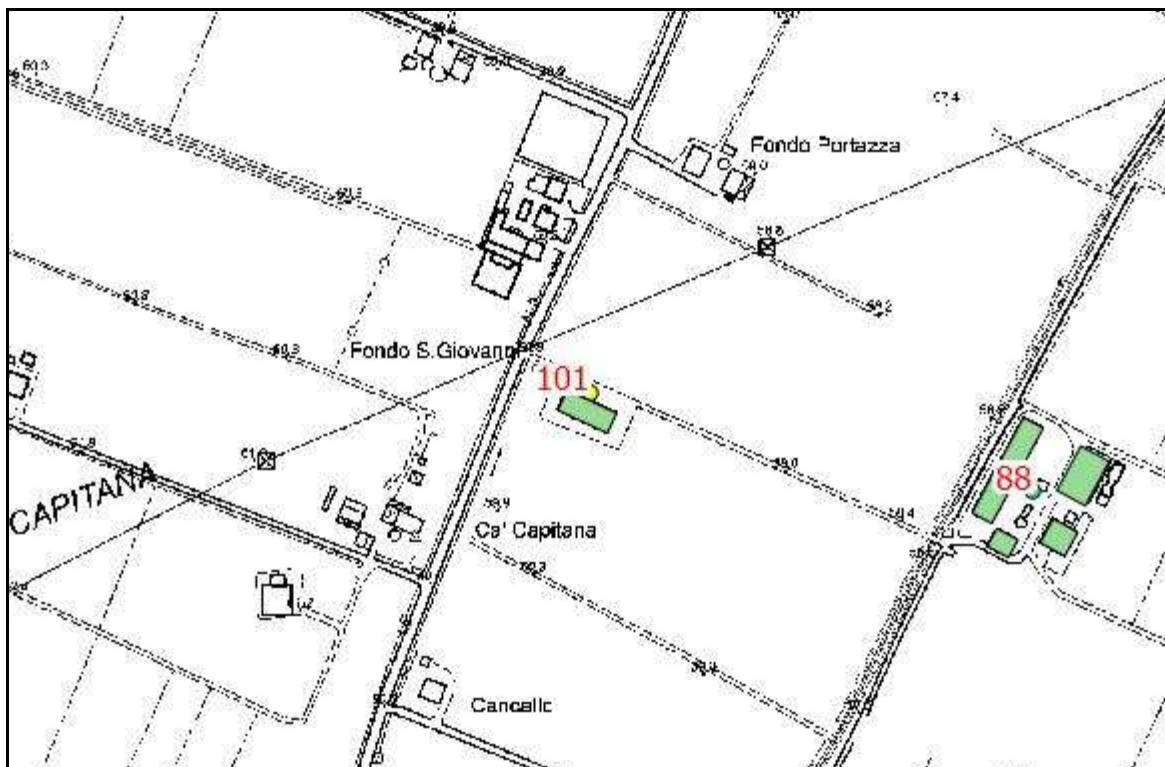

EDIFICI INCONGRUI

102 utilizzato **si** uso
comune **Crespellano** località
destinazione **deposito**
COD_PRG **E2** DESCRIZIONE **Zone agricole di tutela**
note **probabile conto terzismo**
NUMERO EDIFICI **0** distanza dal TU **< 500 m.** TOT_SU

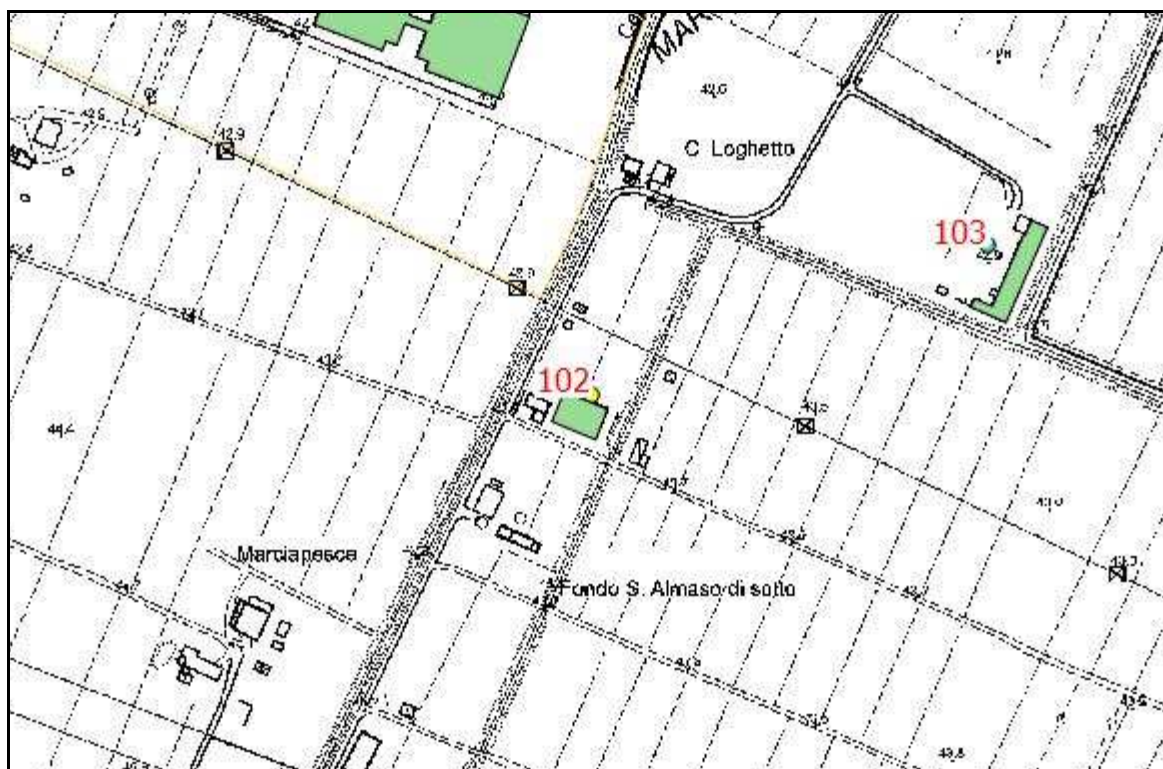

EDIFICI INCONGRUI

103

utilizzato **si**

uso

comune **Crespellano**

località

destinazione **att.produttiva**

COD_PRG **E2**

DESCRIZIONE

Zone agricole di tutela

note

NUMERO EDIFICI **0**

distanza dal TU

< 500 m.

TOT_SU

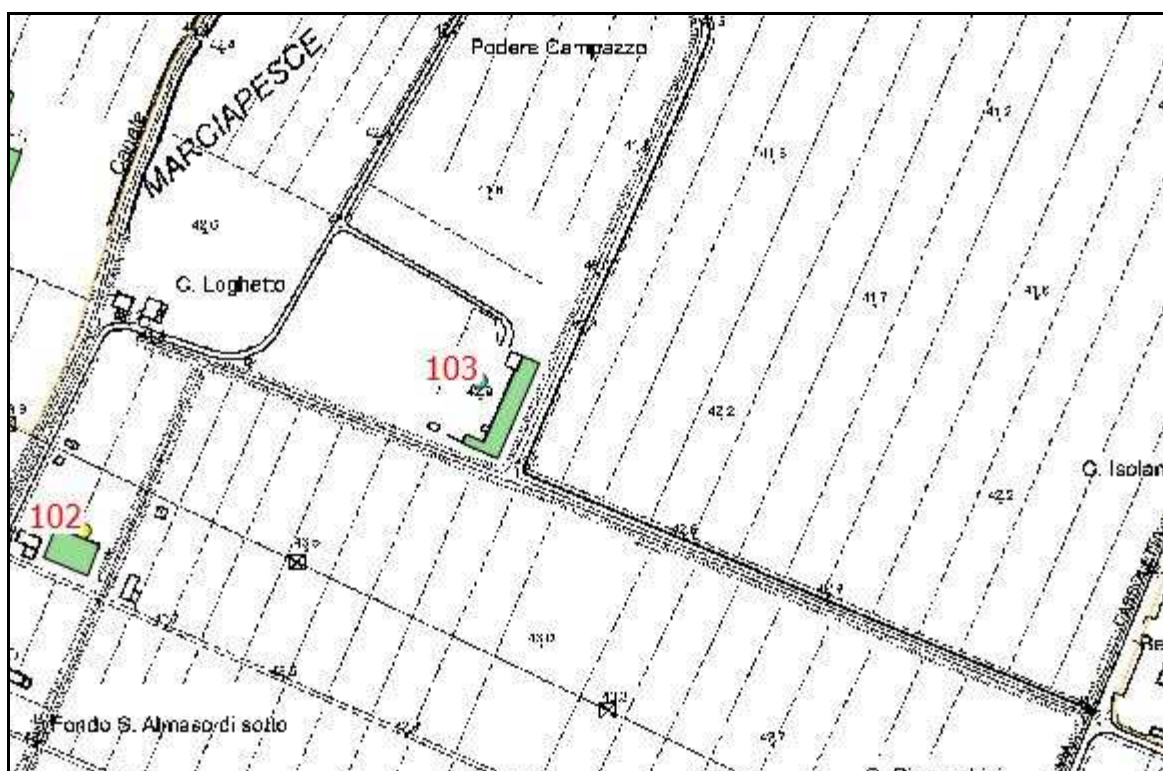

EDIFICI INCONGRUI

104

utilizzato **si**

uso

comune **Crespellano**

località

senza nome

destinazione **deposito**

COD_PRG **E**

DESCRIZIONE

Zone agricole normali

note

NUMERO EDIFICI **0**

distanza dal TU

< 500 m.

TOT_SU

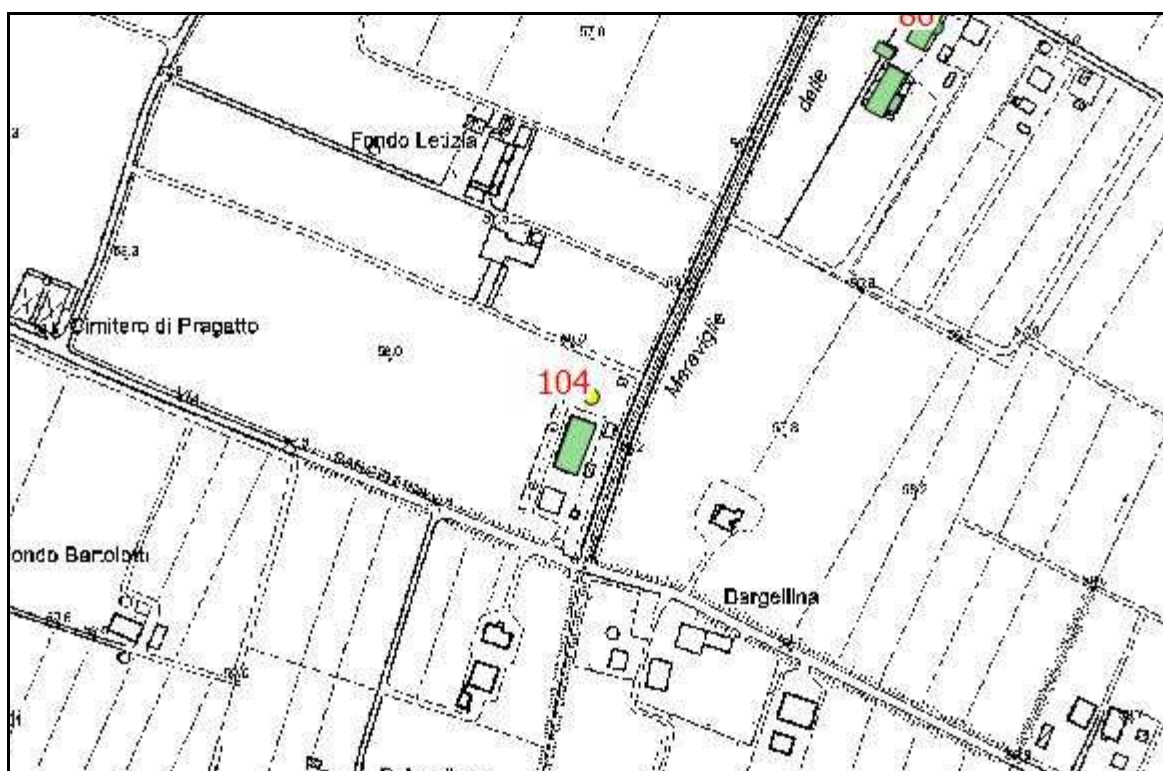

EDIFICI INCONGRUI

105	utilizzato	non not	uso
comune	Castello di Serravalle	località	Cassole
destinazione	non nota		
COD_PRG	E	DESCRIZIONE	Zone agricole normali
note			
NUMERO EDIFICI	0	distanza dal TU	> 500 m. TOT_SU

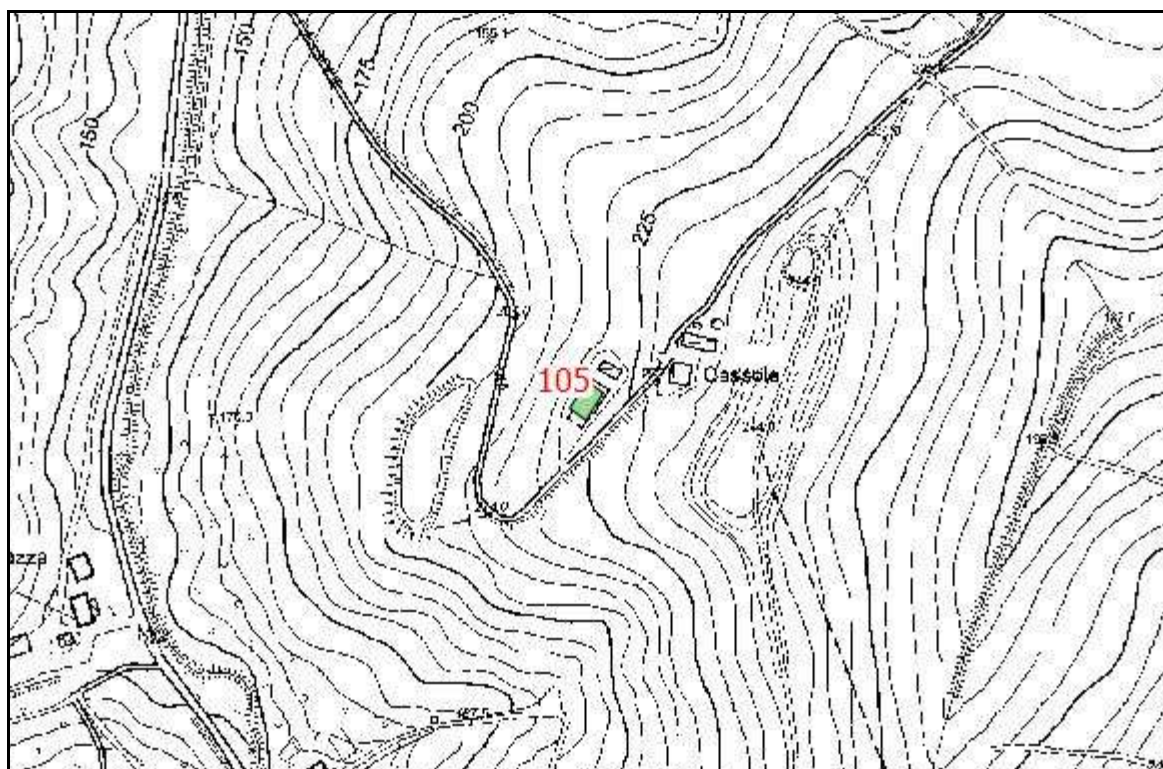

EDIFICI INCONGRUI

106

utilizzato **si**

uso

comune **Crespellano**

località

Fondo Gozzadino

destinazione **deposito**

COD_PRG **E2**

DESCRIZIONE

Zone agricole di tutela

note

NUMERO EDIFICI **0**

distanza dal TU

> 500 m.

TOT_SU



EDIFICI INCONGRUI

108

utilizzato **si**

uso **agricolo**

comune **Monteveglia**

località **Stiore**

destinazione **deposito**

COD_PRG

DESCRIZIONE

note

NUMERO EDIFICI **1**

distanza dal TU

> 500 m.

TOT_SU

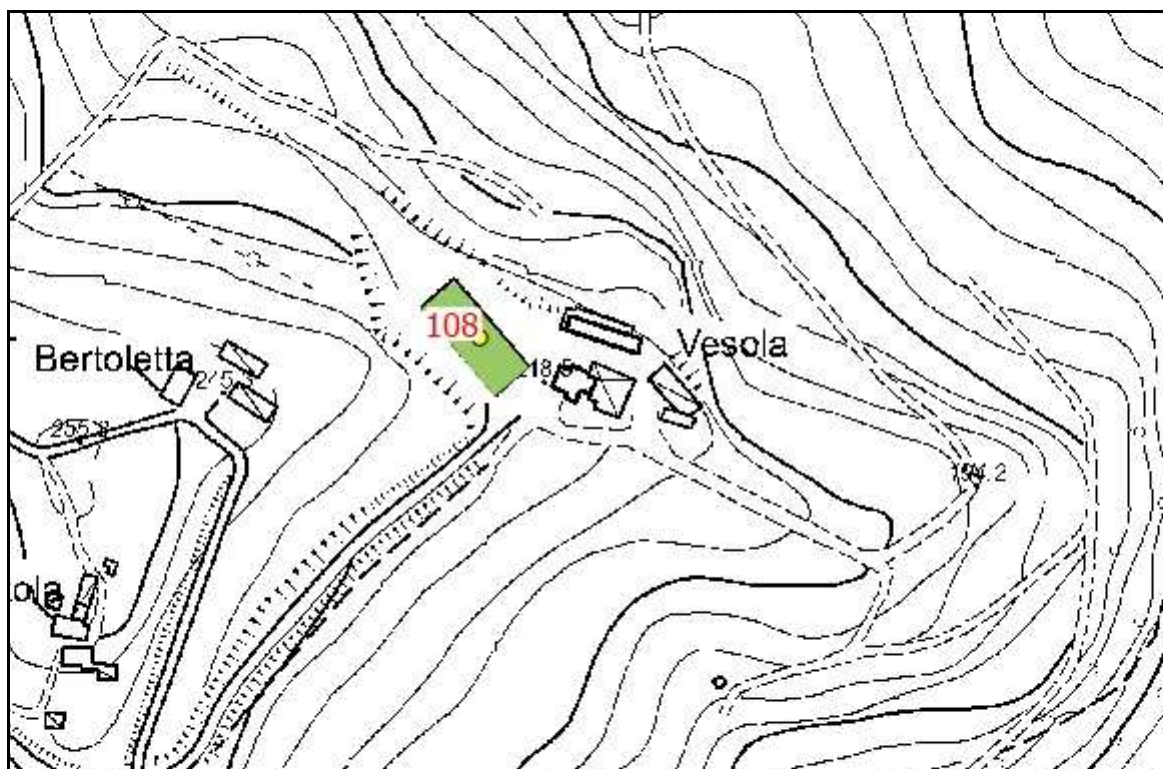

EDIFICI INCONGRUI

109

utilizzato **si**

uso **agricolo**

comune **Monteveglia**

località **Ziribega**

destinazione **deposito**

COD_PRG

DESCRIZIONE

note

NUMERO EDIFICI **1**

distanza dal TU

< 500 m.

TOT_SU

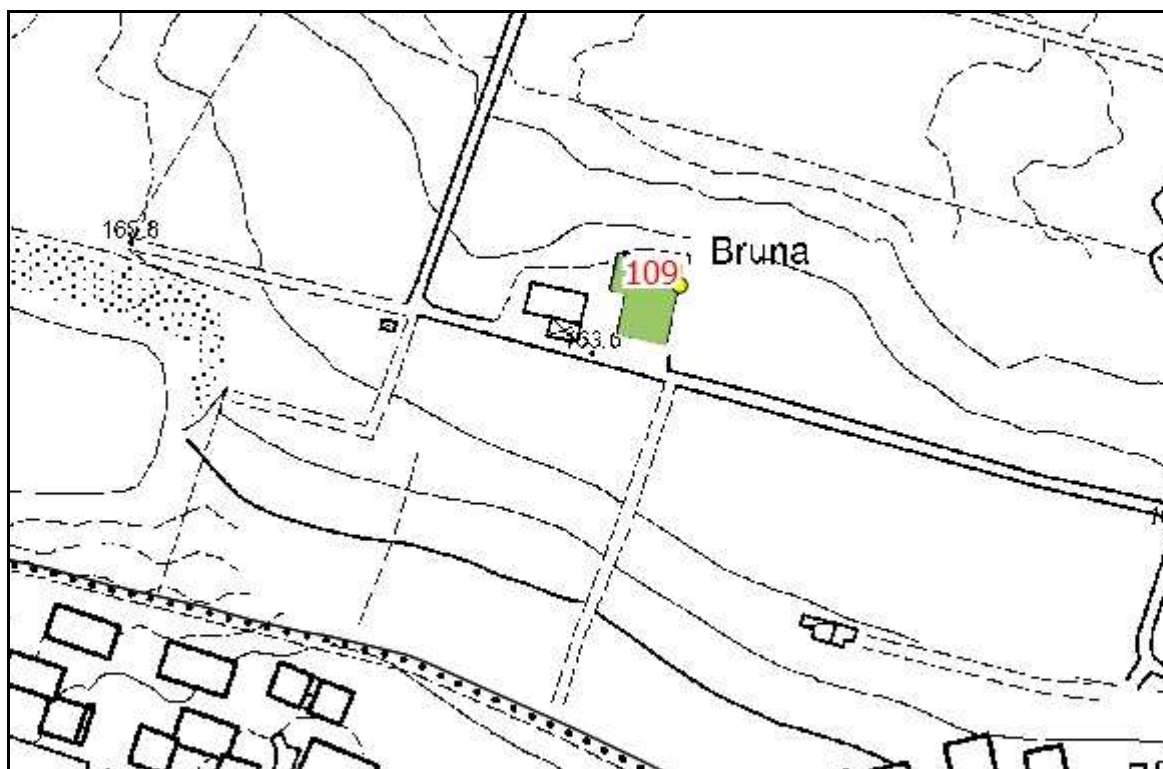

EDIFICI INCONGRUI

110

utilizzato **no**

uso **agricolo**

comune **Monte San Pietro**

località **Rio Tradito**

destinazione

COD_PRG

DESCRIZIONE

note

NUMERO EDIFICI **1**

distanza dal TU **> 500**

TOT_SU

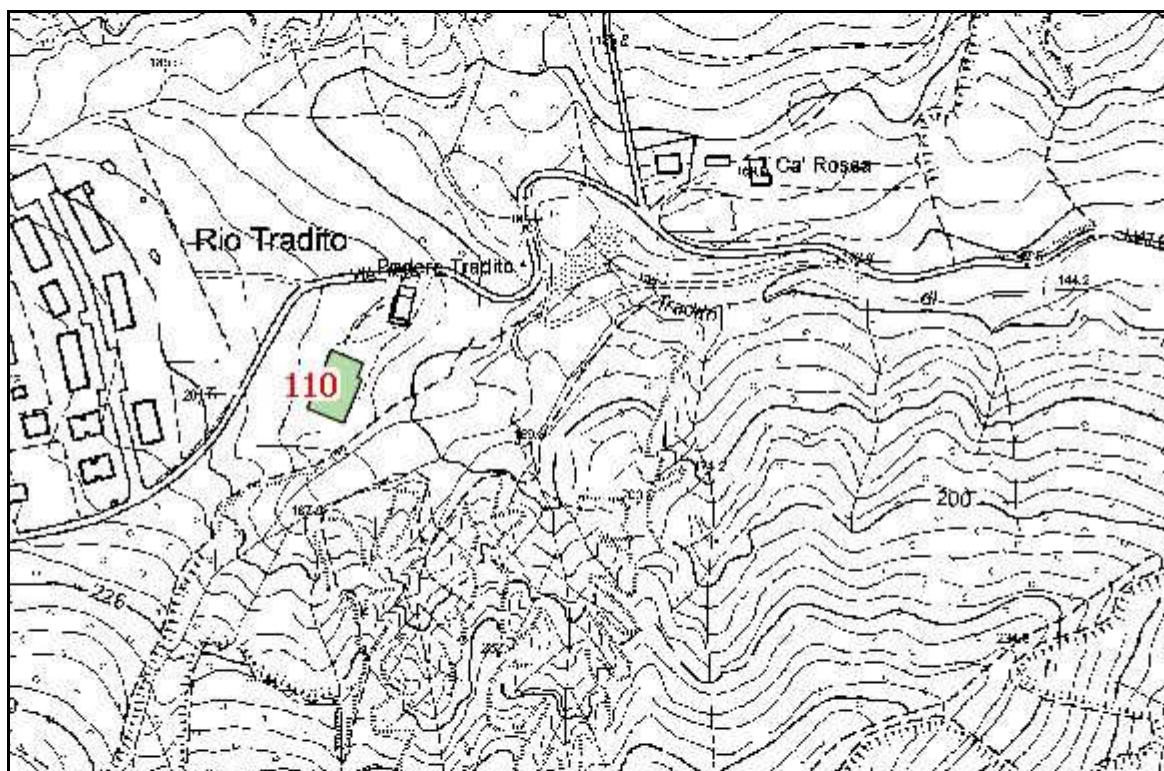

EDIFICI INCONGRUI

112

utilizzato **si**

uso **sportivo**

comune **Monte San Pietro**

località **Monte San giovanni**

destinazione **edifici maneg**

COD_PRG

DESCRIZIONE

note

NUMERO EDIFICI **1**

distanza dal TU

< 500

TOT_SU

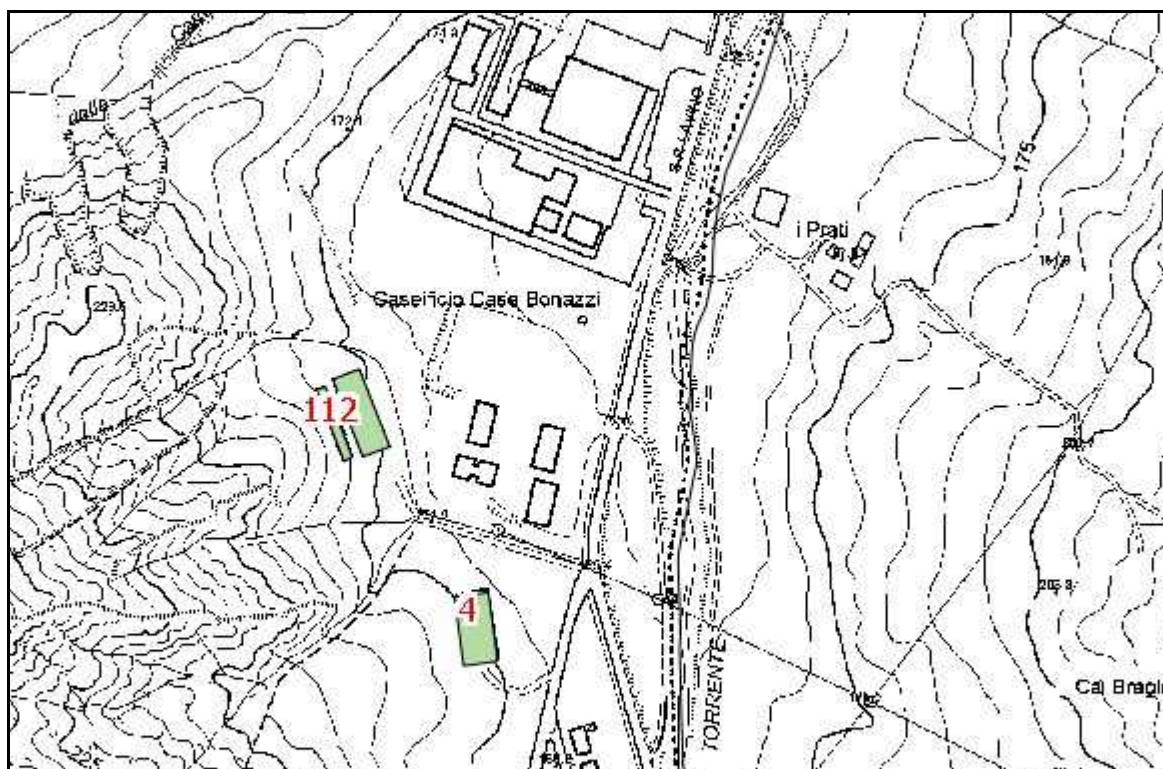

EDIFICI INCONGRUI

113

utilizzato **si**

uso **deposito**

comune **Castello di Serravalle**

località **Belvedere**

destinazione

COD_PRG

DESCRIZIONE

note

NUMERO EDIFICI **1**

distanza dal TU

< 500

TOT_SU

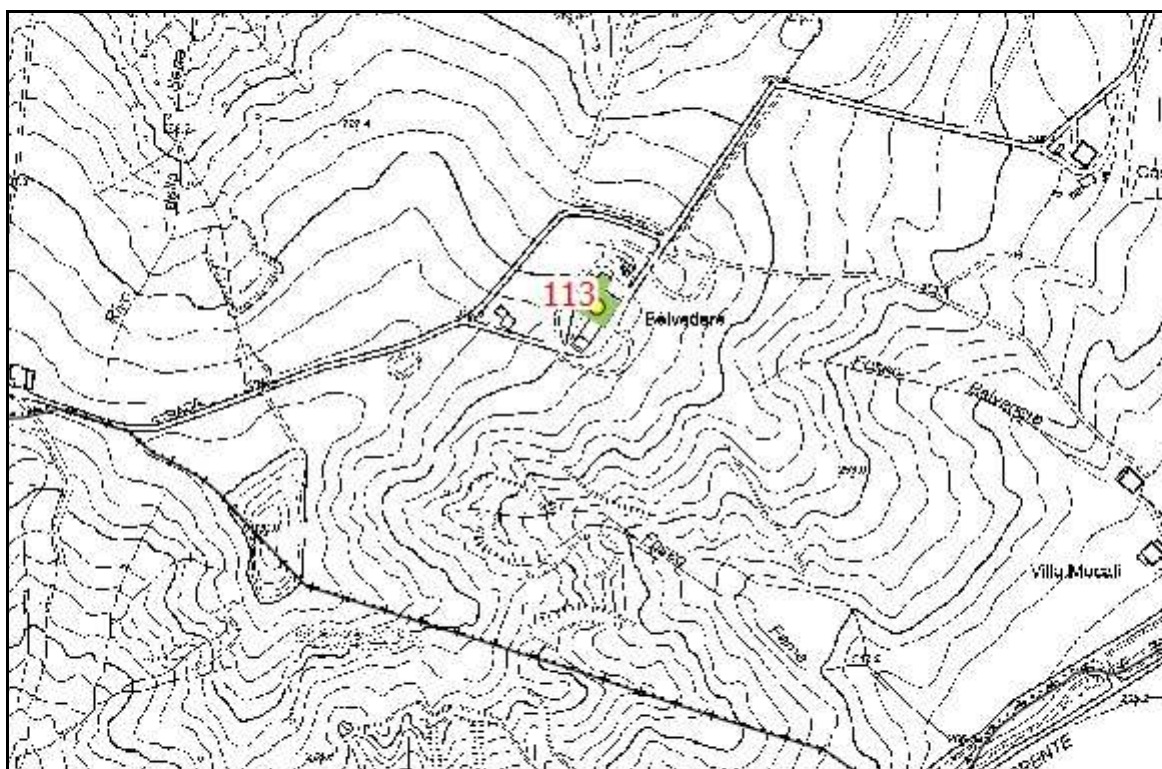

EDIFICI INCONGRUI

114

utilizzato **si**

uso **agricolo**

comune **Castello di Serravalle**

località **Ca' Bella**

destinazione

COD_PRG

DESCRIZIONE

note

NUMERO EDIFICI **1**

distanza dal TU **> 500**

TOT_SU

