



PIANO STRUTTURALE DEI COMUNI DELL'AREA BAZZANESE

DOCUMENTO PRELIMINARE ALLEGATO C- SISTEMA INSEDIATIVO

SVC1.07d
SISTEMA INSEDIATIVO STORICO
 Scala: 1:5000

ASSOCIAZIONE INTERCOMUNALE AREA BAZZANESE
 Presidente: **ALFREDO PARINI**

Sindaci	Assessori
Bazzano Castello di Serravalle Crespellano Monte San Pietro Monteveglio Savigno Zola Predosa	Elio RIGILLO Milena ZANNA Alfredo PARINI Stefano RIZZOLI Daniele RUSCIGNO Augusto CASINI ROPA Stefano FIORINI

Responsabile di progetto	Ufficio di Piano
Roberto FARINA (OIKOS Ricerche srl)	Maurizio Maria SANI (Coordinamento)

GRUPPO DI LAVORO

Responsabile di progetto	Ufficio di Piano
Roberto FARINA (OIKOS Ricerche srl)	Maurizio Maria SANI (Coordinamento) Fiorella Bartolini Gianluca Gentilini Elisa Nocetti

Associazione Temporanea di Imprese	Commissione Tecnica di Coordinamento
OIKOS Ricerche s.r.l. Alessandra Carini, Francesco Manunza, Elena Loli, Rebecca Pavarini, Diego Pellattiero, Antonio Conticello, Roberta Benassi (elaborazioni cartografiche), Concetta Venezia (edting), Simonetta Bernardi (Zola Predosa)	Monica Vezzali (Bazzano) Marco Lenzi (Castello di Serravalle) Andrea Diolatti (Crespellano) Valeria Casella (Monte San Pietro) Piero Citti (Monteveglio) Sandro Bedonni (Savigno)

Studio Tecnico Progettisti Associati:
 Piergiorgio Rocchi, Roberto Matulli, Silvia Rossi (coll.)

Studio Samuel Sangiorgi: Aspetti geologici Samuel Sangiorgi (coord.), Venusia Ferrari (elaborazioni dati e cartografie), Luca Bianconi (elaborazioni dati), Marco Strazzani (rilievi)

SISPLAN s.r.l.: Mobilità e traffico Luigi Stagni, Stefano Fabbrì (elaborazioni modelli)

NOMISMA S.P.A.: Aspetti socio-economici Michele Molesini, Elena Molignoni

Consulenza dell'ATI
 Reti Ecologiche:
 Centro Ricerche Ecologiche e Naturalistiche CREN Soc. Coop. A.R.L.

Christian Morilli, Giovanni Pasini, Riccardo Santolini (consulenza); collaboratori: Michele Pegorei, Roberto Tinarelli, Marcello Corazza, Elisa Morri, Sara Masi

Scienze agrarie e forestali:
 Alessandra Furlani

Sistemi Informativi Territoriali:
 Gian Paolo Pieri

Processi partecipativi:
 FOCUS LAB s.r.l.
 Walter Sancassiani

Aspetti connessi alla fiscalità locale delle P.A.
 GETEC s.r.s.
 Bruno Bolognesi, Maurizio Bergami

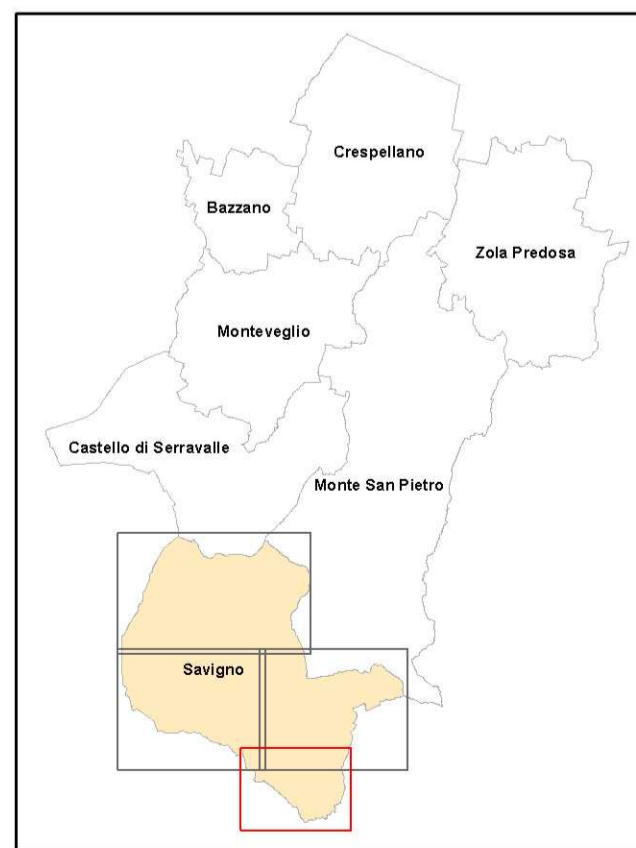

Legenda

- Confine ambito territoriale del PSC (Associazione intercomunale Area Bazzanese)
- Confini comunali

Insedimenti storici

- Centri storici (perimetro dei PRG vigenti)
- Centri storici di antica formazione, riconoscibili nel Catasto Gregoriano (Rilievo 1817)
- Nuclii storici riconoscibili nel Catasto Gregoriano
- Sistemi di insediamenti storici riconoscibili nel Catasto Gregoriano
- Tessuti insediativi, di più recente formazione, esistenti all'epoca del Catasto d'Impianto (1916)
- Edifici storici individuati dai PRG dei Comuni
- Impianti edilizi presenti nel Catasto Gregoriano
- Impianti edilizi presenti nell'aggiornamento del Catasto Gregoriano (1889 -1893)
- Impianti edilizi presenti nel Catasto d'Impianto nei centri, nuclei e tessuti storici (1916)
- Complessi e manufatti storici segnalati dalle fonti bibliografiche

Nome Toponomastica presente al catasto gregoriano

Tipologie specialistiche

- Borghi storici
- Castelli e insediamenti difensivi
- Ville, palazzi ed edifici residenziali di pregio
- Pievi ed edifici religiosi
- Oratori
- Case, torri
- Abitazioni rurali
- Insedimenti protoindustriali
- Manufatti civili
- Siti archeologici

Polveriera

Viabilità storica

- Centuriazione ed altri percorsi viari antichi (epoca romana)
- Percorsi (di origine medievale) principali, di attraversamento appenninico
- Tracciati viari principali già presenti al Catasto Gregoriano
- Tracciati viari secondari già presenti al Catasto Gregoriano
- Tracciati viari presenti nel Catasto Gregoriano e non più esistenti
- Tracciati viari principali presenti al 1889 (IGM)
- Tracciati viari secondari presenti al 1889 (IGM)
- Tracciati viari principali presenti al 1933 (IGM)
- Tracciati viari secondari presenti al 1933 (IGM)
- Ferrovia Casalecchio Vignola

Elementi morfologici

- Tratti fluviali presenti al Catasto Gregoriano e persistenti
 - Tratti fluviali presenti al Catasto Gregoriano e non più esistenti
 - Scarpate
 - Conoidi
 - Terrazzi antichi
 - Depositi alluvionali di fondovalle-pianura-collina
 - Boschi che permangono rispetto al rilievo IGM (1933)
- Tipologie:
- Castagni
 - Ceduo
 - Cipressi
 - Faggi
 - Querce
 - Pini

