

AREA BAZZANESE - PIANO STRUTTURALE

QUADRO CONOSCITIVO - CENSIMENTO INSEDIAMENTI ED EDIFICI STORICI

AMBITO

Scheda n. **SV-045** Data rilievo **13/07/201** Rilievatore _____ Comune: **Savigno**
OrigineStorica Contesto storico: Territorio: **RURALE**
Località: **Case Sparse** IGM: **Piattello** Toponimo: **Ca' Bonantini**
Indirizzo: **Via San Prospero 4156/d - Via San Prospero 4156/b** Complesso edilizio: N. elementili: **3**

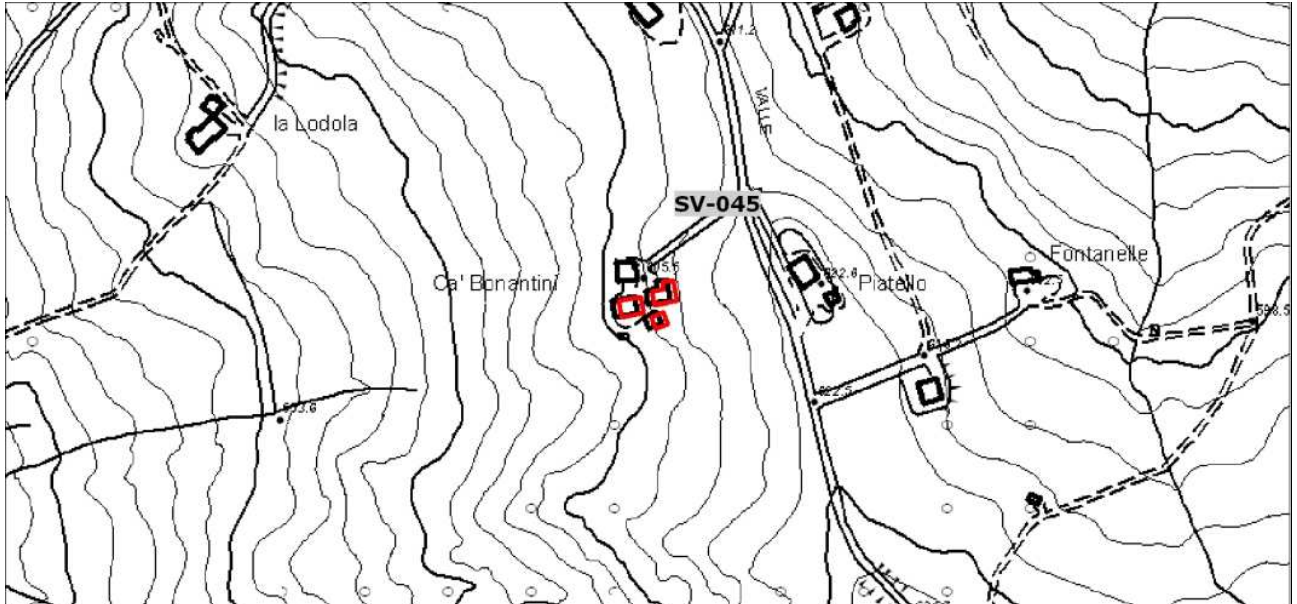

Longitudine 11.0682839 Latitudine 44.3527110166667

Planimetria stato attuale - Scala 1:5000

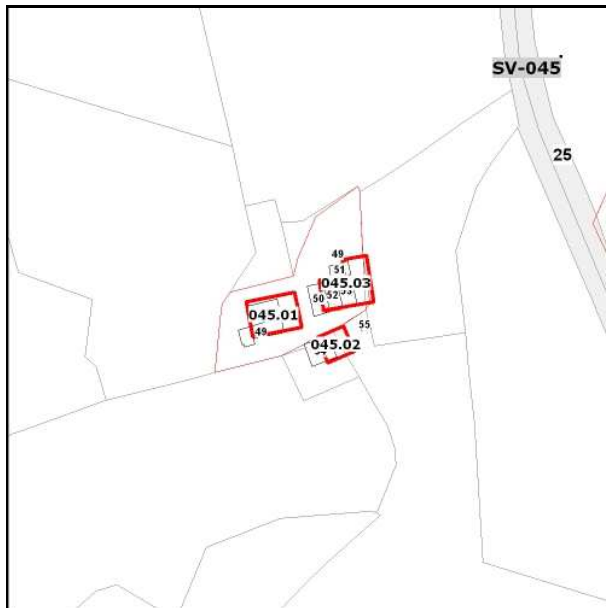

Planimetria catastale - Scala 1:2000



Ortofoto 2011 - Scala 1:2000

EDIFICIO

SV-045.01

Tipologia originaria -

Edificio di origine storica Complesso edilizio: Territorio: **RURALE**Indirizzo **Via San Prospero 4156/d - [via San Prospero 4156/a]**

Catasto Foglio Particella

31 47INDAGINI: **aggiornamento fotografico e anagrafico della scheda di PRG degli edifici soggetti a RE**

Note

NonEsistente NonAccessibile NonStorico Edificio Accessorio non rilevante 

Sv04501.1.jpg

2012_09_24 15_53_17



Sv04501.2.jpg

2012_09_24 15_54_53

EDIFICIO

SV-045.02

Tipologia originaria -

Edificio di origine storica Complesso edilizio: Territorio: **RURALE**Indirizzo **[via San Prospero 4156/d] - [via San Prospero 4156/b]**

Catasto Foglio Particella

31 54INDAGINI: **aggiornamento fotografico e anagrafico della scheda di PRG degli edifici soggetti a RE**

Note

NonEsistente NonAccessibile NonStorico Edificio Accessorio non rilevante 

Sv04502.1.jpg

2012_09_24 15_54_17



Sv04502.2.jpg

2012_09_24 15_55_25

EDIFICIO

SV-045.03

Tipologia originaria

Edificio di origine storica Complesso edilizio: Territorio: **RURALE**

Indirizzo

Via San Prospero 4156/d - Via San Prospero 4156/b

Catasto Foglio Particella

31 50INDAGINI: **edifici già tutelati dai PRG vigenti, per i quali si conferma la tutela**

Note

NonEsistente NonAccessibile NonStorico

Edificio Accessorio non rilevante