

AREA BAZZANESE - PIANO STRUTTURALE

QUADRO CONOSCITIVO - CENSIMENTO INSEDIAMENTI ED EDIFICI STORICI

AMBITO

Scheda n. MV-193	Data rilievo 2012/07/1	Rilevatore PA	Comune: Monteveglia
Origine Storica <input checked="" type="checkbox"/>	Contesto storico: <input type="checkbox"/>		Territorio: RURALE
Località: Case Sparse	IGM:	Toponimo: Tagliolina	
Indirizzo: [via Sant' Antonio 41/1] - [via Marzatore 41]		Complesso edilizio: <input type="checkbox"/>	N. elementili: 4

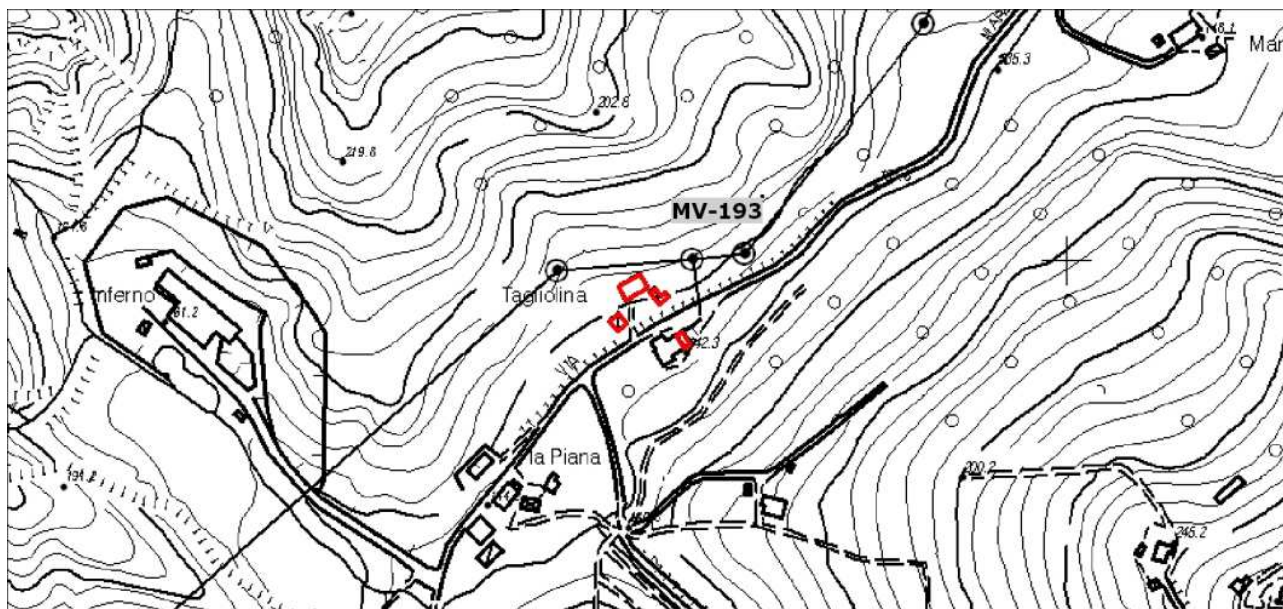

Longitudine 11.0572568 Latitudine 44.466693455

Planimetria stato attuale - Scala 1:5000

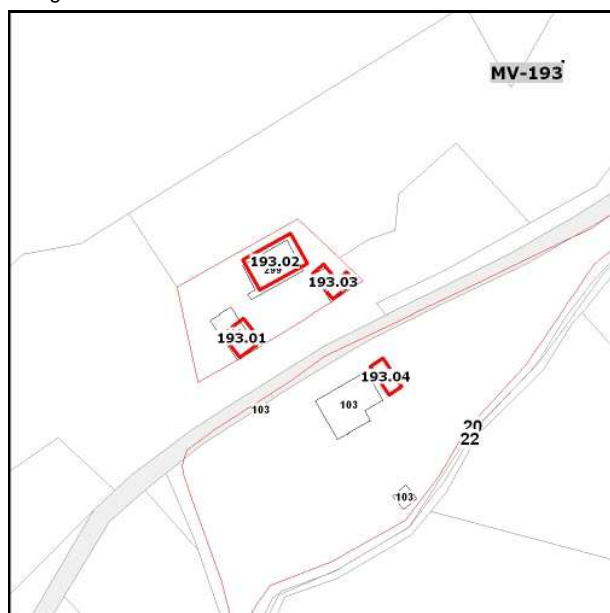

Planimetria catastale - Scala 1:2000



Ortofoto 2011 - Scala 1:2000

SCHEDE PRG

Collocazione	Comune:	Piano - Indagine	Indirizzo:	Scheda:
	monteveglia		via marzatore	via marzatore - tagliolina 76.jpg
faldone 3				

EDIFICIO

MV-193.01

Tipologia originaria

Edificio di origine storica Complesso edilizio: Territorio: **RURALE**Indirizzo **[via Sant' Antonio 41/1] - [via Marzatore 41]**

Catasto Foglio Particella

20 299INDAGINI: **edifici già tutelati dai PRG vigenti, per i quali si conferma la tutela**

Note

NonEsistente NonAccessibile NonStorico Edificio Accessorio non rilevante 

MV193011.jpg

2012_08_29 10_29_11

EDIFICIO

MV-193.02

Tipologia originaria

Edificio di origine storica Complesso edilizio: Territorio: **RURALE**

Indirizzo

Catasto Foglio Particella

20 299INDAGINI: **aggiornamento fotografico e anagrafico della scheda di PRG degli edifici soggetti a RE**

Note

NonEsistente NonAccessibile NonStorico Edificio Accessorio non rilevante 

MV193021.jpg

2012_08_29 10_29_23



MV193022.jpg

2012_08_29 10_29_43

EDIFICIO

MV-193.03

Tipologia originaria

Edificio di origine storica Complesso edilizio: Territorio: **RURALE**Indirizzo **[via Marzatore 41]**Catasto Foglio Particella **20 299**INDAGINI: **aggiornamento fotografico e anagrafico della scheda di PRG degli edifici soggetti a RE**

Note

NonEsistente NonAccessibile NonStorico Edificio Accessorio non rilevante

EDIFICIO

MV-193.04

Tipologia originaria

Edificio di origine storica Complesso edilizio: Territorio: **RURALE**Indirizzo **[via Marzatore 41]**Catasto Foglio Particella **20 103**INDAGINI: **edifici già tutelati dai PRG vigenti, per i quali si conferma la tutela**

Note

NonEsistente NonAccessibile NonStorico Edificio Accessorio non rilevante