



PIANO STRUTTURALE DEI COMUNI DELL'AREA BAZZANESE

DOCUMENTO PRELIMINARE
 ALLEGATO C- SISTEMA INSEDIATIVO

BZ.C1.02a
SISTEMA INSEDIATIVO STORICO
 Scala: 1:5000

ASSOCIAZIONE INTERCOMUNALE AREA BAZZANESE
 Presidente: ALFREDO PARINI

Sindaci	Assessori
Bazzano Elio RIGILLO	Moreno PEDRETTI
Castello di Serravalle Mirena ZANNA	Cesare GIOVANNARDI
Crespellano Alfede PARINI	Pierluigi COSTA
Monte San Pietro Stefano RIZZOLI	Daniela RUSCIGNO
Monteveglia Daniele RUSCIGNO	Sandro TESTONI
Savigno Augusto CASINI ROPA	Stefano FIORINI
Zola Predosa Stefano FIORINI	

Responsabile di progetto
 Roberto FARINA (OIKOS Ricerche srl)

Ufficio di Piano
 Maurizio Maria SANI (Coordinamento)

GRUPPO DI LAVORO

Responsabile di progetto
 Roberto FARINA (OIKOS Ricerche srl)

Ufficio di Piano
 Maurizio Maria SANI (Coordinamento)
 Fiorella Bartolini
 Gianluca Gentilini
 Elisa Novetti

Associazione Temporanea di Imprese
 OIKOS Ricerche s.r.l.
 Alessandra Carini, Francesco Manunza, Elena Loli, Rebecca Pavarini, Diego Pellatiero, Antonio Conicello, Roberta Benassi (elaborazioni cartografiche), Concetta Venezia (editing)

Commissione Tecnica di Coordinamento
 Monica Vezzali (Bazzano)
 Marco Lenzi (Castello di Serravalle)
 Andrea Dolati (Crespellano)
 Valeria Casella (Monte San Pietro)
 Piero Cinti (Monteveglia)
 Sandro Badonni (Savigno)
 Simonetta Bernardi (Zola Predosa)

Studio Tecnico Progettisti Associati:
 Piergiorgio Rocchi, Roberto Matulli, Silvia Rossi (coll.)

Studio Samuel Sangiorgi: Aspetti geologici Samuel Sangiorgi (coord.), Veruscia Ferrari (elaborazioni dati e cartografie), Luca Bianconi (elaborazioni dati), Marco Strazzari (rilievi)

SISPLAN s.r.l.: Mobilità e traffico Luigi Stagni, Stefano Fabbri (elaborazioni modelli)

NOMISMA S.P.A.: Aspetti socio-economici Michele Molesini, Elena Molignoni

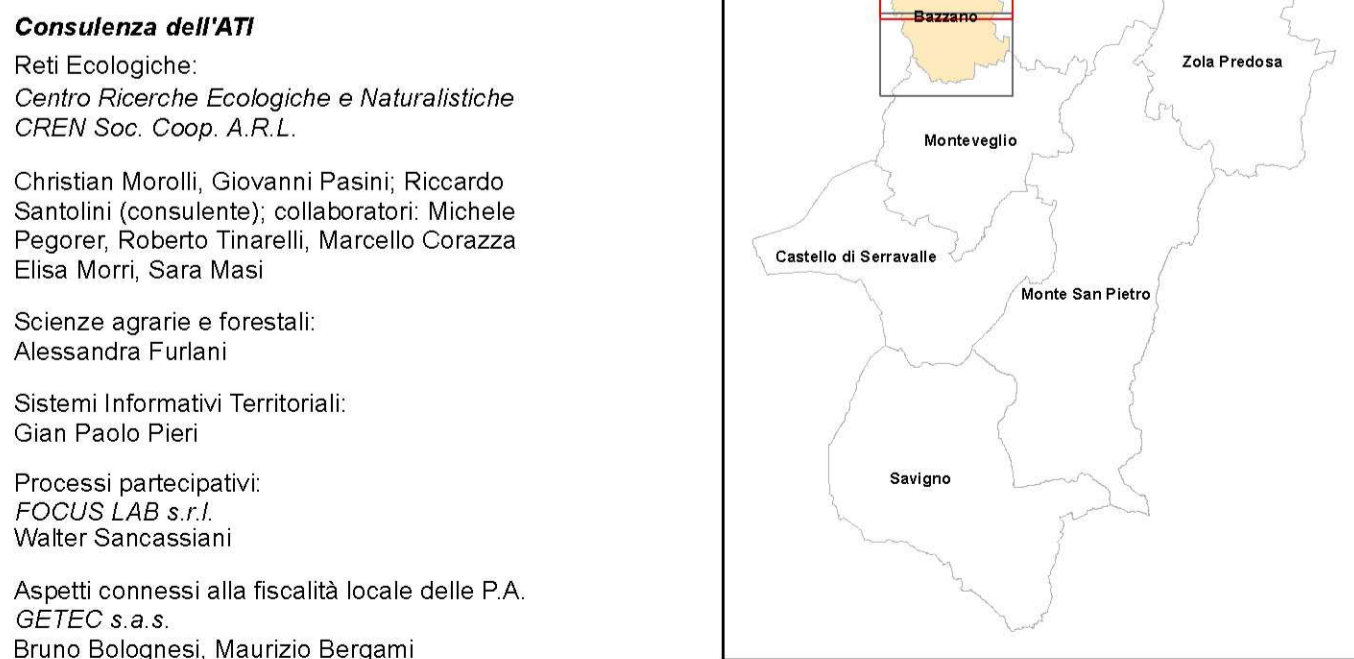

Consulenza dell'ATI
 Reti Ecologiche:
 Centro Ricerche Ecologiche e Naturalistiche OPEN Soc. Coop. a R.L.
 Christian Morali, Giovanni Pasini, Riccardo Santolini (consulente), collaboratori: Michele Pegorer, Roberto Tinarelli, Marcello Corazza, Elisa Morri, Sara Masi

Scienze agrarie e forestali:
 Alessandra Furlani

Sistemi Informativi Territoriali:
 Gian Paolo Pini

Processi partecipativi:
 FOCUS LAB s.r.l.
 Walter Sancassiani

Aspetti connessi alla fiscalità locale delle P.A.
 GETEC s.p.a.s.
 Bruno Bolognesi, Maurizio Bergami

Legenda

- Confine ambito territoriale del PSC (Associazione intercomunale Area Bazzanese)
- Confini comunali

Insedimenti storici

- Centri storici (perimetro dei PRG vigenti)
- Centri storici di antica formazione, riconoscibili nel Catasto Gregoriano (Rilievo 1817)
- Nuclei storici riconoscibili nel Catasto Gregoriano
- Sistemi di insediamenti storici riconoscibili nel Catasto Gregoriano
- Tessuti insediativi, di più recente formazione, esistenti all'epoca del Catasto d'Impianto (1916)
- Edifici storici individuati dai PRG dei Comuni
- Impianti edilizi presenti nel Catasto Gregoriano
- Impianti edilizi presenti nell'aggiornamento del Catasto Gregoriano (1889-1893)
- Impianti edilizi presenti nel Catasto d'Impianto nei centri, nuclei e tessuti storici (1916)
- Complessi e manufatti storici segnalati dalle fonti bibliografiche [n.]

Nome Toponomastica presente al catasto gregoriano

Tipologie specialistiche

- Borghi storici
- Castelli e insediamenti difensivi
- Ville, palazzi ed edifici residenziali di pregio
- Pievi ed edifici religiosi
- Oratori
- Case, torri
- Abitazioni rurali
- Insedimenti protoindustriali
- Manufatti civili
- Siti archeologici

Polveriera

Viabilità storica

- Centuriazione ed altri percorsi viari antichi (epoca romana)
- Percorsi (di origine medievale) principali, di attraversamento appenninico
- Tracciati viari principali già presenti al Catasto Gregoriano
- Tracciati viari secondari già presenti al Catasto Gregoriano
- Tracciati viari presenti nel Catasto Gregoriano e non più esistenti
- Tracciati viari principali presenti al 1889 (IGM)
- Tracciati viari secondari presenti al 1889 (IGM)
- Tracciati viari principali presenti al 1933 (IGM)
- Tracciati viari secondari presenti al 1933 (IGM)
- Ferrovie Casalecchio Vignola

Elementi morfologici

- Tratti fluviali presenti al Catasto Gregoriano e persistenti
- Tratti fluviali presenti al Catasto Gregoriano e non più esistenti
- Scarpate
- Conoidi
- Terrazzi antichi
- Depositi alluvionali di fondovalle-pianura-collina
- Boschi che permangono rispetto al rilievo IGM (1933)

Tipologie:

- Castagni
- Ceduo
- Cipressi
- Faggi
- Querce
- Pini

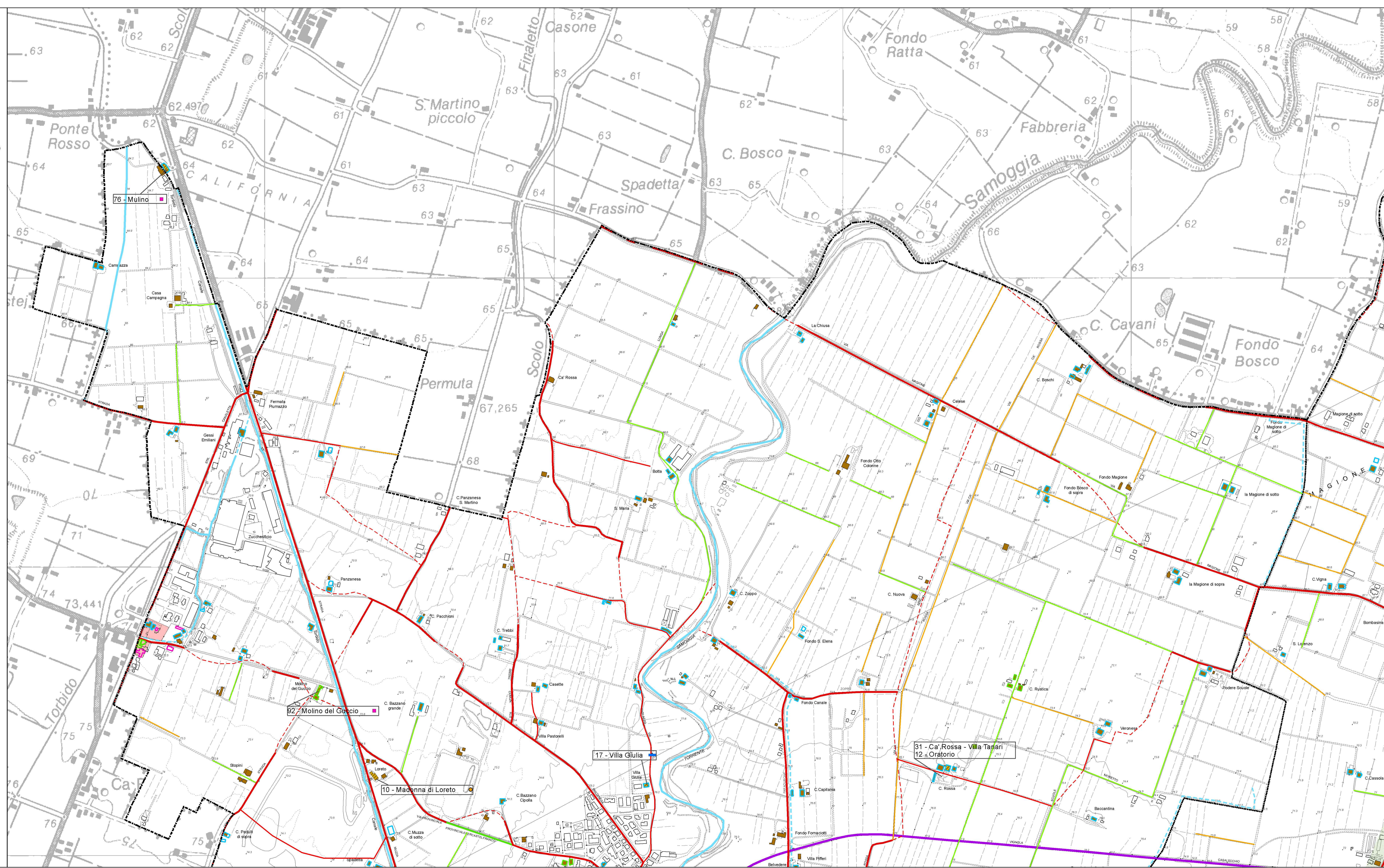

76 - Mulino

92 - Molino del Guccio

10 - Madonna di Loreto

17 - Villa Giulia

31 - Ca' Rossa - Villa Tanari
 12 - Oratorio