ASSOCIAZIONE INTERCOMUNALE AREA BAZZANESE

Comuni di Bazzano, Castello di Serravalle, Crespellano, Monte San Pietro, Monteveglio, Savigno, Zola Predosa

Provincia di Bologna

PSC

PIANO STRUTTURALE DEI COMUNI DELL'AREA BAZZANESE

DOCUMENTO PRELIMINARE
ALLEGATO C- SISTEMA INSEDIATIVO

AB.C1.01a
SISTEMA INSEDIATIVO STORICO

Scala: 1:25.000

ASSOCIAZIONE INTERCOMUNALE AREA BAZZANESE

Presidente: ALFREDO PARINI

	Sindaci	Assessori
Bazzano	Elio RIGILLO	Moreno PEDRETTI
Castello di Serravalle	Milena ZANNA	Cesare GIOVANARDI
Crespellano	Alfredo PARINI	Alfredo PARINI
Monte San Pietro	Stefano RIZZOLI	Pierluigi COSTA
Monteveglio	Daniele RUSCIGNO	Daniele RUSCIGNO
Savigno	Augusto CASINI ROPA	Sandro TESTONI
Zola Predosa	Stefano FIORINI	Stefano FIORINI

Responsabile di progetto — ***Ufficio di Piano***

Roberto FARINA (OIKOS Ricerche srl) — Maurizio Maria SANI (Coordinamento)

GRUPPO DI LAVORO

Responsabile di progetto

Roberto FARINA (OIKOS Ricerche srl)

Ufficio di Piano

Maurizio Maria SANI (Coordinamento)
Fiorella Bartolini
Gianluca Gentilini
Elisa Nocetti

Associazione Temporanea di Imprese

OIKOS Ricerche s.r.l.:
Alessandra Carini, Francesco Manunza, Elena Lolli, Rebecca Pavarini, Diego Pellattiero, Antonio Conticello, Roberta Benassi (elaborazioni cartografiche), Concetta Venezia (editing)

Studio Tecnico Progettisti Associati:
Piergiorgio Rocchi, Roberto Matulli, Silvia Rossi (coll.)

Studio Samuel Sangiorgi: Aspetti geologici
Samuel Sangiorgi (coord.), Venusia Ferrari (elaborazioni dati e cartografie), Luca Bianconi (elaborazioni dati), Marco Strazzari (rilevam.)

SISPLAN s.r.l.: Mobilità e traffico
Luigi Stagni, Stefano Fabbri (elaborazioni modelli)

NOMISMA S.P.A.: Aspetti socio-economici
Michele Molesini, Elena Molignoni

Commissione Tecnica di Coordinamento

Monica Vezzali *(Bazzano)*
Marco Lenzi *(Castello di Serravalle)*
Andrea Diolaiti *(Crespellano)*
Valeria Casella *(Monte San Pietro)*
Piero Cinti *(Monteveglio)*
Sandro Bedonni *(Savigno)*
Simonetta Bernardi *(Zola Predosa)*

Collaborazione Uffici Tecnici Comunali

Anna Maria Tudisco *(Zola Predosa)*

Consulenza dell'ATI

Reti Ecologiche:
Centro Ricerche Ecologiche e Naturalistiche CREN Soc. Coop. A.R.L.

Christian Morolli, Giovanni Pasini; Riccardo Santolini (consulente); collaboratori: Michele Pegorer, Roberto Tinarelli, Marcello Corazza Elisa Morri, Sara Masi

Scienze agrarie e forestali:
Alessandra Furlani

Sistemi Informativi Territoriali:
Gian Paolo Pieri

Processi partecipativi:
FOCUS LAB s.r.l.
Walter Sancassiani

Aspetti connessi alla fiscalità locale delle P.A.
GETEC s.a.s.
Bruno Bolognesi, Maurizio Bergami

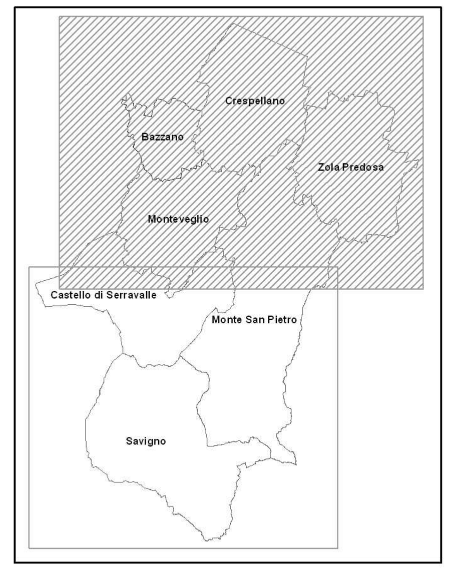

Elaborato a cura di OIKOS Ricerche srl — **LUGLIO 2011**

Legenda

Confine ambito territoriale del PSC (Associazione intercomunale Area Bazzanese)

Confini comunali

Insediamenti storici

Centri storici (perimetro dei PRG vigenti)

Centri storici di antica formazione, riconoscibili nel Catasto Gregoriano (Rilievo 1817)

Nuclei storici riconoscibili nel Catasto Gregoriano

Sistemi di insediamenti storici riconoscibili nel Catasto Gregoriano

Tessuti insediativi, di più recente formazione, esistenti all'epoca del Catasto d'Impianto (1916)

Edifici storici individuati dai PRG dei Comuni

Impianti edilizi presenti nei Catasti Gregoriano e di impianto

N. Complessi e manufatti storici segnalati dalle fonti bibliografiche
(N. è il riferimento alla tabella "Denomonazioni delle fonti bibliografiche")

Polveriera

Viabilità storica

Centuriazione ed altri percorsi viari antichi (epoca romana)

Percorsi (di origine medievale) principali, di attraversamento appenninico

Tracciati viari principali

Tracciati viari secondari

Tracciati viari presenti nel Catasto Gregoriano e non più esistenti

Ferrovia Casalecchio Vignola

Elementi morfologici

Tratti fluviali presenti al Catasto Gregoriano e persistenti

Boschi che permangono rispetto al rilievo IGM (1933)

Denominazioni delle fonti bibliografiche
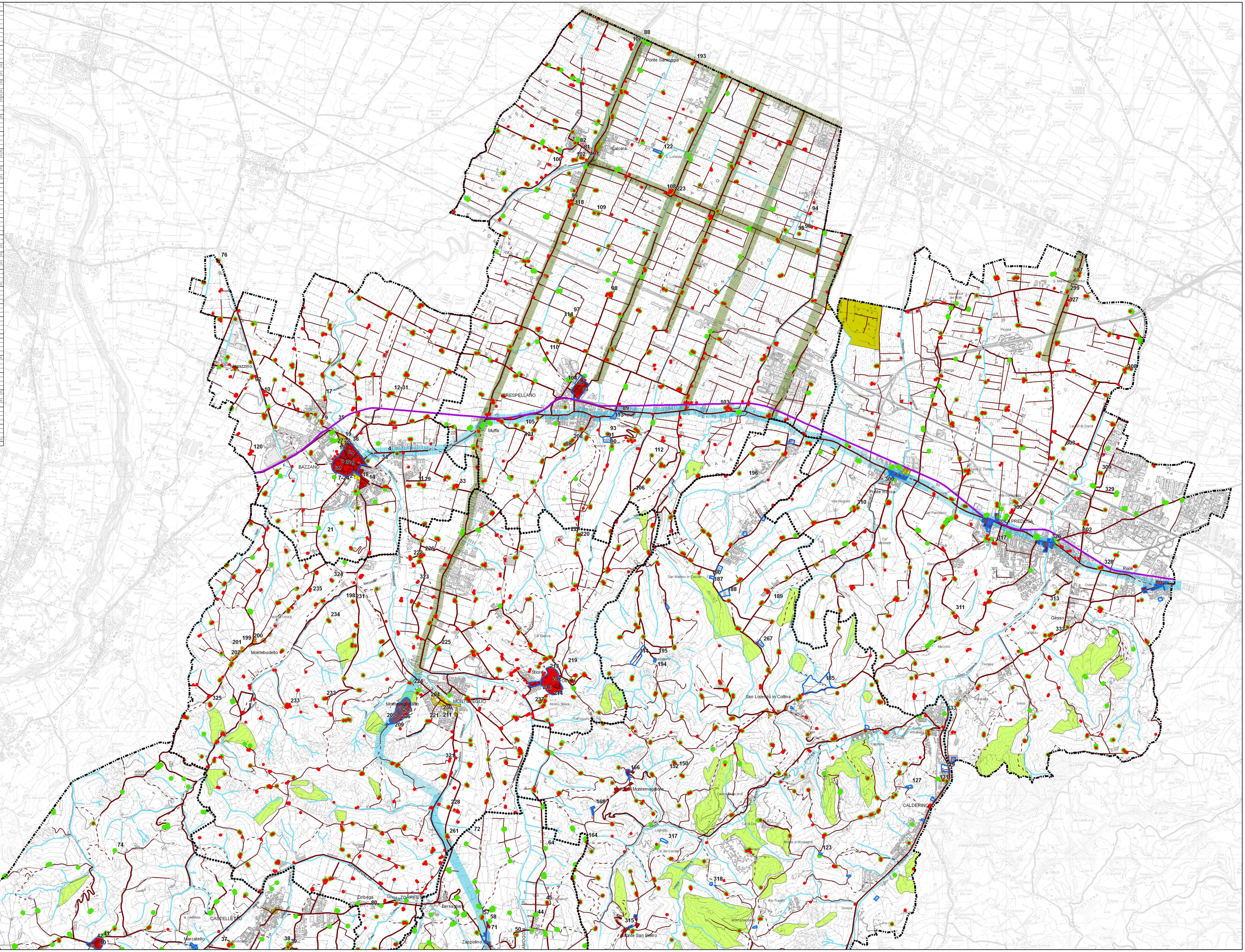
NUMERO	DENOMINAZIONE	NOTE
1	Piazza Garibaldi	
2	Cimitero	
3	Municipio	
4	Fornace Minelli	
5	Chiesa di Santo Stefano	
7	Rocca	
8	S. Maria del Suffragio	
9	Beata Vergine del Carmine	
10	Madonna di Loreto	
11	Madonna della Neve	
12	Natività di S. Giustina	
13	Casa del Fascio	
14	Campo dei Fiori	
15	Villa Diana	
16	Villa Gabella	Non individuato
17	Villa Giulia	
18	Scuola Elementare P. Zanetti	
19	Centro Cassanelli	
20	San Gaetano	Non individuato
21	Bellaria	
23	Vergine Maria	Non individuato
25	Ospedale Umberto I	Non individuato
26	palazzo della Repubblica	
27	Piazza della Pace	
28	Albergo della Rocca	
29	Villa Gandolfo	
30	Villa Pedrini	
31	Villa Tanari	
32	Torre dell'Orologio	
33	Villa Gessa	
34	Ponte sul Ghiaia	
35	Ponte della Ferrovia	
36	Ponte "vdagna"	
37	Chiesa di Sant'Apollinare	
38	ca' dei Romani	
39	San Pellegrino Re di Scozia	
40	Chiesa di San Pietro Apostolo	
41	Castello	
42	Palazzo Boccadiferro	
43	Palazzo Comunale	
44	borgo	
45	Santa Maria Assunta	
46	Casa Cantagallo	
47	casa Vallona	
48	chiesa di San Michele	Non individuato
49	mulino Botti	Non individuato
50	mulino Borzaga	
51	Sacro cuore di Gesù	
52	San Donato	
53	Ca' dei Ceccoli	
54	Sega	
55	Castello di Tiola	Non individuato
56	Castello	Non individuato
57	Ca' Casini	
58	santi Senesio e Teopompo	
59	ca' di Bertù	
60	Ca' Rossa	Non individuato
61	Case Rosse	
62	mulino di Zappolino	Non individuato
63	Ca' dei Benedetti	
64	molino Ballotta	
65	molino Iacone	
66	molino Stella	
67	Chiesa di San Michele Arcangelo	
68	Casa Moretti	
69	Tintoria	
70	ponte sul Samoggia	
71	Ca' Ospizio	
72	Sarmeda	
73	Cassola	Non individuato
74	Cassolano	
75	Casa Gavezzano	
76	Mulino	
77	Casa Maenzano	
78	Cuzzano	
81	San Nicolò	
82	Santa Maria Assunta	
83	San Savino	
84	San Rocco	
85	B.V. Assunta	Non individuato
86	San Savino	
87	La Torre	
88	Ponte	
89	Resti Archeologici	
90	S. Maria Nascente	
91	SS Trinità	
92	Guccio	
93	Villa Cavallini	
94	S. Francesco	
95	Confortino	
96	Palazzo Marescotti	
97	Palazzo Stella	
98	Villa Aldrovandi Rinaldi Ceroni	
99	Villa Bianconi Rusconi Bassi	
100	Villa Melotti Ferri (Spada)	
101	Villa Muratori Guerrini Meriggiani	
102	Villa Turrini Rossi (Nicolaj)	
103	Villa Banzi Beccadelli Grimaldi	
104	Palazzo Garagnani	
105	Villa Pedrazzi	
106	Torre Cattanei-Villa Stagni	
107	Villa Sapori Lazzari	
108	Palazzo Castellaccio	
109	Villa Ca' Selvatica	
110	Villa Cavallini, Garagnani	
111	Ca' dei Fabbri	
113	Santuario beata vergine di Passavia	
114	Sant'Anna	
115	Michele Arcangelo = 112???	Non individuato
116	San Quirico	Non individuato
117	SS.Nicolò e Agata	
118	oratorio Madonna dell'Olmo	
119	Villa Neri	
120	C. Morando	
121	Oratorio di San Francesco	
122	San Lorenzo	
123	Santa Maria Assunta	
124	Castello dei conti di Amola	Non individuato
125	Torrazza di Ozzano	Non individuato
126	Torre colombaia	Non individuato
127	Ca' dei Ghedini	
128	Badia dei SS. Fabiano e Sebastiano	
129	molino della Badia	Non individuato
130	Ca' dei Beghetti	
131	B.V. del Rosario	
132	Il Borgo	
133	molino Rivabella, già Piaccini, Pazzini, Di Sotto	
134	Molino di mezzo, o Bonazzi o Bonacci	Non individuato
136	molino della Colombara	Non individuato
137	Gavignano	
138	S Pietro	
139	Maglaria	Non individuato
140	casa Il Monzale	
141	molino Sforzone	
142	La Stella	
143	Casella	
144	casa Legnano	
145	Castello di Mongiorgio	
146	il borgo	
147	SS Sigismondo e Pietro	
148	torre	
149	Sarmeda	
150	ritrovamento archeologico	
152	ritrovamento archeologico	
153	Rocca Bonacciara	Non individuato
154	San Giovanni Battista	
155	La villa	
156	Casella	
157	Palazzo Paleotti	
158	La Guardia	
159	Castagneto	
160	Ardonda	
162	oratorio di San Donino	Non individuato
163	Ca' de' Baduzzi.	
164	Bissara	
165	Rocca Masenata	Non individuato
166	San Cristoforo	
167	Castiglione	Non individuato
168	Palazzo Biancani	
169	S. Michele Arcangelo	
170	Castello	Non individuato
171	ca' dei Secchi	
172	molino dei Landini	
173	S. Cristoforo	
174	molino dell'Agoscello, o Beghelli	
175	molino dell'Oca di sotto	
176	molino dell'Oca di Sopra	Non individuato
177	molino di Pramarano, o di Sopra	Fuori territorio
178	S. Lorenzo	
179	Bonsara	
180	molino nuovo	
181	molino dei Succini detto di sotto	
182	molino dei Beghelli detto di sopra	
183	Chiesa di San Chierlo	
184	Villa Rovere, Masi	
185	San Lorenzo in Collina	
186	San Lorenzo in Collina	Non individuato
188	Palazzo Dondini	
189	Palazzo Casali	
190	ritrovamento archeologico	
192	Casa Venerano	
193	Chiesaccia	
194	S.Maria Assunta di Pradalbino	
195	ritrovamento archeologico	
196	Villa Sasso	
197	Mons Bidelli	Non individuato
198	Tenuta Goccia	
199	Corneliano	
200	Sant'Andrea	
201	Palazzo di Corneliano	
202	Torre colombaia	
203	Moteveglio	
204	borgo mercatale	
205	Mura	
206	Santa Maria Assunta	
207	Santi Rocco e Sebastiano	
208	Marescotti	
209	Santa Maria delle rondini	
210	Casa di San Benedetto	
211	mulino Parmeggiani	
212	Oliveto	
213	Sant'Egidio	
214	Ca' Grande dell'Ebreo	
215	La Bronzina	Non individuato
216	S. Maria delle Grazie	
217	San Paolo	
219	La Beretta	
220	SS Luigi e Stanislao	
221	Centro visite del parco	
222	Braglia	
223	Castellaccio	
224	edificio detto "il borgo"	
225	torre di Gazzone	
226	Villa Il Bonfiglio	
227	Villa Le Puglie	
228	casa Abè vecchia	
229	Mulino di cozzo di sotto	
230	Palazzo comunale	
231	S. Maria Ausiliatrice	
232	S. Antonio	
233	Daibo	
234	Sant'Ubaldo	
235	Oratorio di San Gaetano	
236	Vergine di San Luca	
237	Stiore	
238	SS. Trinità	Non individuato
239	Molino del dottore	
240	Villaggio Pastor Angelicus	Non individuato
241	San Biagio	
243	Castello di Samoggia	Non individuato
247	Chiesa di Santa Maria Assunta	
248	Rota di Mezzo	Non individuato
249	Madonna di San Luca	Non individuato
250	Molino del Notaro	Non individuato
251	Molino di Cozzo di sopra	
252	Chiesa di Santa Croce	
253	Pieve di San Giorgio	
254	Castello	Non individuato
255	Palazzo	
256	Cese	
257	Beata Vergine di croce Martina	
258	San Salvatore	
259	Roncaschiera	
260	La Rovina	
261	Scarsella	
262	Villa di sopra	Non individuato
263	Villa di sotto	Non individuato
264	Beata Vergine della Villa	
265	Casa Croce	
266	Vandino	Non individuato
267	Montevecchio	
269	Castello di Savigno	Non individuato
270	Chiesa di San Prospero	
271	San Matteo Apostolo	
272	Mercato	
273	Palazzo Comunale	
274	Segaticcio	
275	Vedegheto	
276	Poggio	
277	Faggeto	
278	Palazzina	
279	Ca' dei Marchi	
280	Molino delle Rovine	
281	Venola	
282	Venola	
283	Fontanè	
284	C. Piani	
285	Ca' d'Anino	Non individuato
286	San Cristoforo	
287	Santa Maria della Neve	Non individuato
288	Casa Dià di Re	
289	Il portoncino	Non individuato
290	Casa Cavanella	
291	Castello	
292	Cavarine	
293	Fontane	
294	molino di Vedegheto	Non individuato
296	Archettina	
297	Melodello	
298	San Martino	
299	Cristo Re	
300	S. Maria di Ponte Ronca	
301	La Lama	
302	Portone Rosso	
303	Villa Pepoli, Palazzo Albergati	
304	Villa Garagnani	
305	Samoggia	
306	Ca' del Dottore	
307	Guidotti	
308	Pepoli	
309	Bini	
310	Negroni	
311	Virginia	
312	villino liberty	Non individuato
313	Zanchini Garagnani	
314	la Borra	
315	S. Giovanni Battista	
316	Salimbeni-Giusti	
317	Musico	
318	Mengolo	
319	Case Bonazzi	
320	Ospedale	Non individuato
321	Villa Quercia	
322	villa Maccaferri	Non individuato
323	Villa Rosa	
324	Sasso	
325	Castellazzo	
326	Stella	
327	Torre delle tombe	
328	Quattro torri	
329	Balzani	
330	Maccaferri	
331	Bertoloni Marcovigi	Non individuato
332	Ricci Signorini