

PSC

PIANO STRUTTURALE DEI COMUNI DELL'AREA BAZZANESE

DOCUMENTO PRELIMINARE ALLEGATO B- SISTEMA NATURALE E AMBIENTALE

AB.B3.01b CARTA DEL SISTEMA AMBIENTALE scala 1:25000

ASSOCIAZIONE INTERCOMUNALE AREA BAZZANESE
 Presidente: ALFREDO PARINI

Sindaci	Assessori
Bazzano Elio RIGILLO	Moreno PEDRETTI
Castello di Serravalle Mirena ZANNA	Cesare GIOVANARDI
Crespellano Alfredo PARINI	Alfredo PARINI
Monte San Pietro Stefano RIZZOLI	Pierluigi COSTA
Montevoglio Daniela RUSCIGNO	Daniela RUSCIGNO
Savigno Augusto CASINI ROPA	Sandro TESTONI
Zola Predosa Stefano FIORINI	Stefano FIORINI

Responsabile di progetto	Ufficio di Piano
Roberto FARINA (OIKOS Ricerche srl)	Maurizio Maria SANI (Coordinamento)

GRUPPO DI LAVORO

Responsabile di progetto	Ufficio di Piano
Roberto FARINA (OIKOS Ricerche srl)	Maurizio Maria SANI (Coordinamento) Fiorella Bartolini Gianluca Gentilini Elisa Nocetti

Associazione Temporanea di Imprese	Commissione Tecnica di Coordinamento
OIKOS Ricerche s.r.l. Alessandra Carini, Francesco Manunza, Elena Lolli, Rebecca Pavarini, Diego Pellattiero, Antonio Conticello, Roberta Benassi (elaborazioni cartografiche), Concetta Venezia (editing)	Monica Vezzali (Bazzano) Marco Lenzi (Castello di Serravalle) Andrea Diolatti (Crespellano) Valeria Casella (Monte San Pietro) Piero Cinti (Montevoglio) Sandro Bedonni (Savigno) Simonetta Bernardi (Zola Predosa)

Studio Tecnico Progettisti Associati:
 Piergiorgio Rocchi, Roberto Matulli, Silvia Rossi (coll.)

Studio Samuel Sangiorgi/Aspetti geologici
 Samuel Sangiorgi (coord.), Venusia Ferrari (elaborazioni dati e cartografie), Luca Bianconi (elaborazioni dati), Marco Strazzari (rilevam.)

SISPLAN s.r.l. Mobilità e traffico
 Luigi Stagni, Stefano Fabbrini (elaborazioni modelli)

NOMISMA S.P.A. Aspetti socio-economici
 Michele Moleisni, Elena Molignoni

Consulenza dell'ATI
 Reti Ecologiche:
 Centro Ricerche Ecologiche e Naturalistiche CREN Soc. Coop. A.R.L.

Cristian Morolli, Giovanni Pasini, Riccardo Santolini (consulente); collaboratori: Michele Fogner, Roberto Tinarelli, Marcello Corazza, Elisa Morri, Sara Masi

Scienze agrarie e forestali:
 Alessandra Furlani

Sistemi Informativi Territoriali:
 Gian Paolo Pieri

Processi partecipativi:
 FOCUS LAB s.r.l.
 Walter Sancassiani

Aspetti connessi alla fiscalità locale delle P.A.
 GETEC s.a.s.
 Bruno Bolognesi, Maurizio Bergami

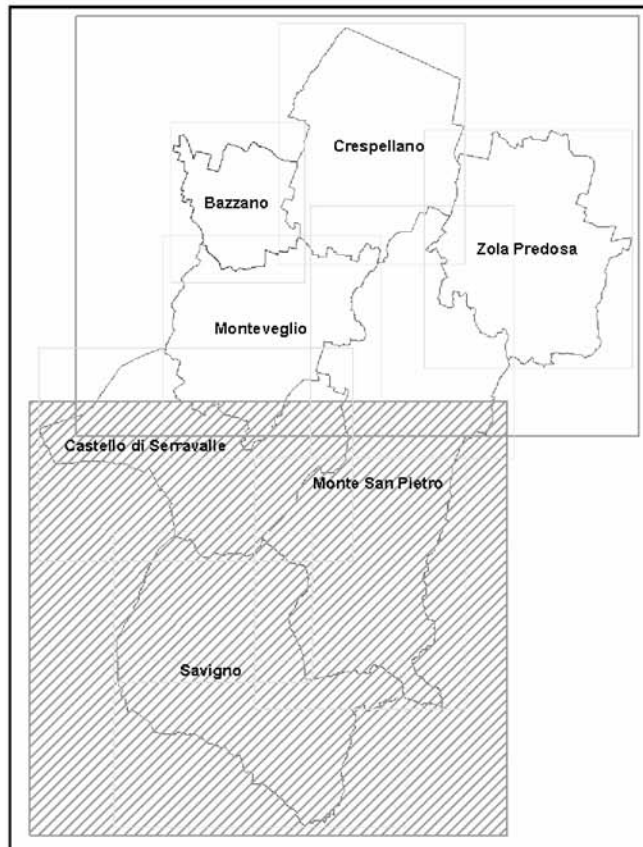

Legenda

Carta del Sistema Ambientale

- Bc Boschi cedui di latifoglie
- Ba Boschi di alto fusto di latifoglie
- Bn Boschi non governati di latifoglie
- Bi Boschi igrofilii
- Ci Castagneto da frutto irr.
- Cf Castagneti da frutto
- Bs Boschetti e siepi
- Aa Arbusteti cop.>40
- Ab Arbusteti cop.<40
- Ai Arbusteto igrofilo
- Ca Scarpate o calanco con vegetazione arbustiva
- Ce Scarpate o calanco con vegetazione erbacea
- Ie Incolto erbaceo
- Af Affioramenti rocciosi
- Rc Rimboschimenti di conifere
- Rp Pioppeto
- Ri Impianti di latifoglie
- Fi Filari alberati
- Fr Frutteti
- Fc Frutteti di collina
- Vi Vigneti
- Se Seminati
- Sc Seminati di collina
- Sa Seminati arborati
- Al Alveo fluviale
- La Laghi
- Gp Giardino o parco
- Ag Abitazione con giardino di pregio
- Zr Abitativo rado
- Zu Zone urbane
- Za Aree artigianali
- Zi Aree industriali
- ZI Infrastrutture viarie
- As Aiuola stradale
- Confini Comunali
- Reticolo idrografico

